

FAQ AMInvoicing : Faire une facture proforma

Edge Airport France

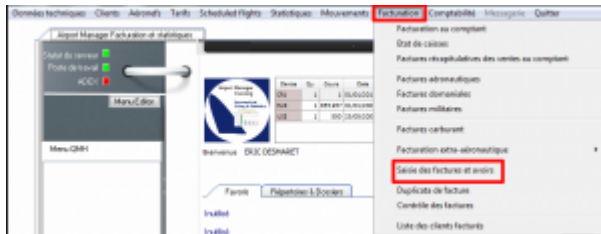

Table des matières

Edge Airport France

Pour faire une facture proforma sans qu'un mouvement soit associé, veuillez suivre la procédure suivante :

- Cliquer sur Facturation dans la barre de menu ;
- Cliquer sur Factures et avoirs dans le sous-menu ;



- La fenêtre Factures et avoirs aéronautiques s'ouvre ;
- Sélectionner Proforma dans la liste déroulante située à droite de l'écran ;

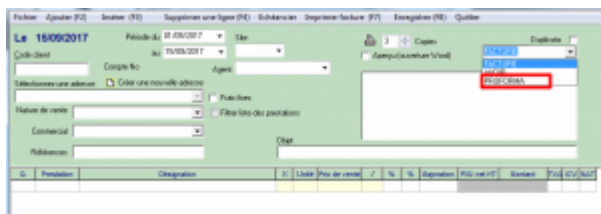

- Saisir les données de la facture proforma.

From: <https://oldwiki.embross-airport-services.com/> - **Documentation Embross (ex Edge Airport)**

Permanent link: <https://oldwiki.embross-airport-services.com/doku.php?id=faq:aminvoicing:proforma&rev=1505469109>

Last update: **15/09/2017 11:51**

Edge Airport France

Airport Manager Solutions

Phone: +33 553 801 366

Service commercial : contact@edge-airport.com

Support technique : support@edge-airport.com

Edge Airport France SAS au capital de 150 000 €

RCS Bergerac 529 125 346 Les Lèches TVA : FR53529125346 / EORI : FR52912534600039

Tel : +33(0)553 801 366 contact@edge-airport.com www.edge-airport.com