

Edge Compta - Guide d'utilisation

Edge Airport France

Table des matières

Edge Compta : Guide d'utilisation
Objectifs
Accéder au programme
Gérer les dossiers
<i>Accéder aux dossiers</i>
<i>Ajouter un dossier</i>
<i>Supprimer un dossier</i>
Gérer les immobilisations
<i>Ajouter des immobilisations</i>
<i>Consulter les immobilisations</i>
Annexe
<i>Différents types d'amortissement</i>
Amortissement linéaire
Amortissement dégressif
<i>Cycle de vie de l'immobilisation</i>
Edge Airport France

Edge Compta : Guide d'utilisation



Objectifs

Les immobilisations concernent l'ensemble des biens durables possédés par une entreprise et qui ne sont pas destinés à la revente. Ces biens doivent servir à développer le potentiel productif de l'entreprise.

Ce programme de gestion des immobilisations permet de gérer l'ensemble de vos immobilisations, d'en rajouter de nouvelles mais aussi de vous donner le relevé des amortissements sur ces biens.

L'amortissement d'une immobilisation va permettre de répartir le coût d'achat d'une immobilisation sur plusieurs exercices.

Accéder au programme

- Ouvrir Edge Compta.
- Se connecter.
- Cliquer sur **OK**.
- Cliquer sur l'onglet **Immobilisations**.

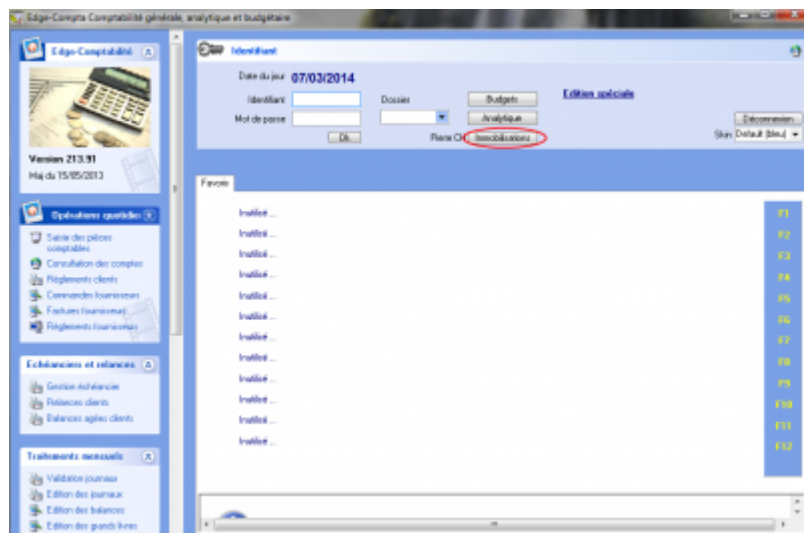

Gérer les dossiers

Les dossiers permettent de nommer les différentes entités qui jouent un rôle dans la gestion des immobilisations. Il y a deux dossiers à créer : le concédant et le détenteur de

immobilisation. Il faut donc obligatoirement avoir créé les dossiers nécessaires avant de pouvoir ajouter une immobilisation.

Accéder aux dossiers

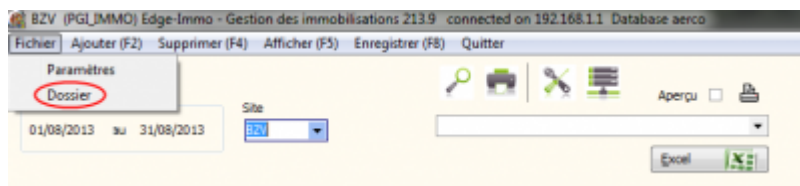

- Cliquer sur l'onglet **Fichier** dans la barre de menu.
- Cliquer sur **Dossier** dans le sous-menu.
 - La fenêtre *Dossier* s'ouvre.

Ajouter un dossier

- Cliquer sur **Ajouter** dans la barre de menu ou appuyer sur la touche **F2** du clavier.
 - La fenêtre *Ajout d'un dossier* s'ouvre.
- Saisir le nom du dossier.
- Cliquer sur **OK**.

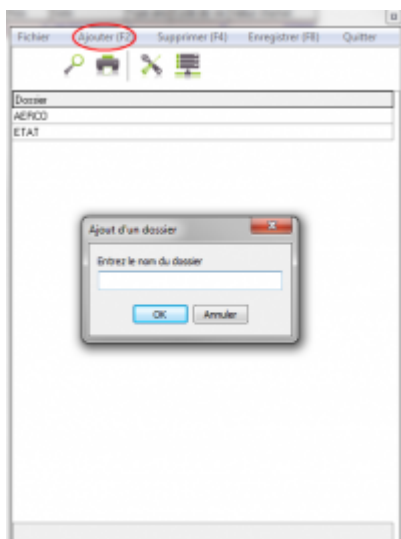

- Cliquer sur **Enregistrer** dans la barre de menu ou sur la touche **F8** du clavier.

Supprimer un dossier

Vous pouvez supprimer un dossier uniquement dans le cas où il n'est utilisé par aucune immobilisation. S'il joue un rôle dans la gestion d'une immobilisation vous ne pourrez pas supprimer ce dossier.

- Cliquer sur le dossier à supprimer.
- Cliquer sur **Supprimer** dans la barre de menu ou sur la touche **F4** du clavier.
 - Une fenêtre d'avertissement s'ouvre.

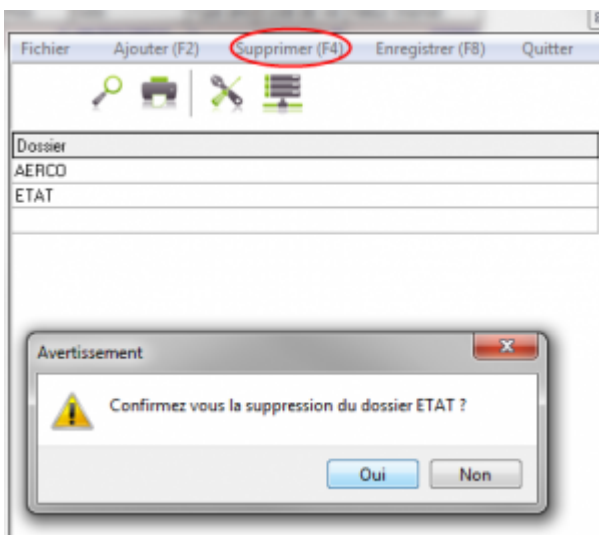

- Cliquer sur **Oui** pour supprimer le dossier.

Gérer les immobilisations

Ajouter des immobilisations

- Cliquer sur l'onglet **Ajouter** de la barre de menu ou sur la touche **F2** du clavier.
 - Une ligne vierge apparaît en bas du tableau.
- Cliquer dans la case correspondant au dossier.
 - Une liste déroulante apparaît.
- Cliquer sur le dossier concerné.

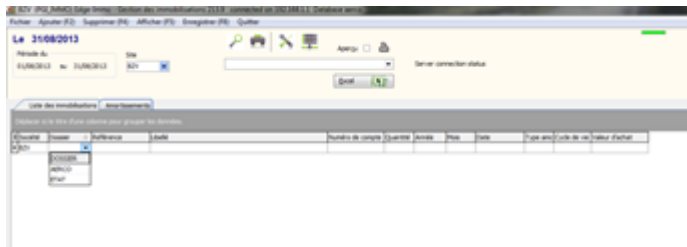

- Saisir la référence de l'immobilisation.
- Saisir la description de l'immobilisation.
- Saisir le numéro de compte du bien.

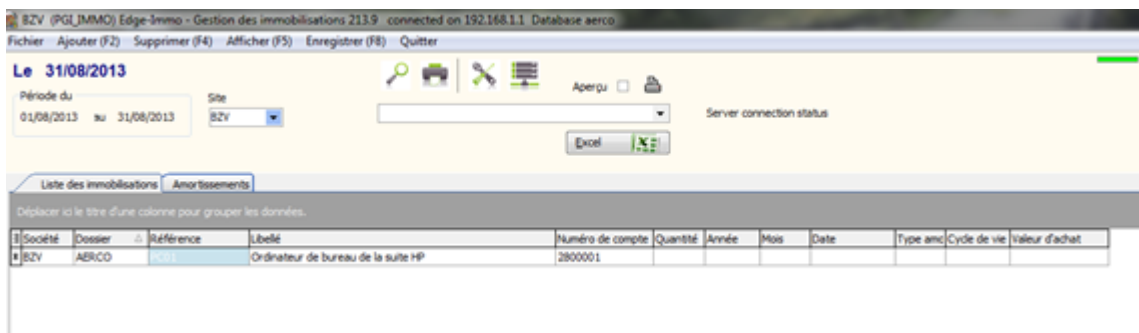

- Saisir sa date de mise en service.

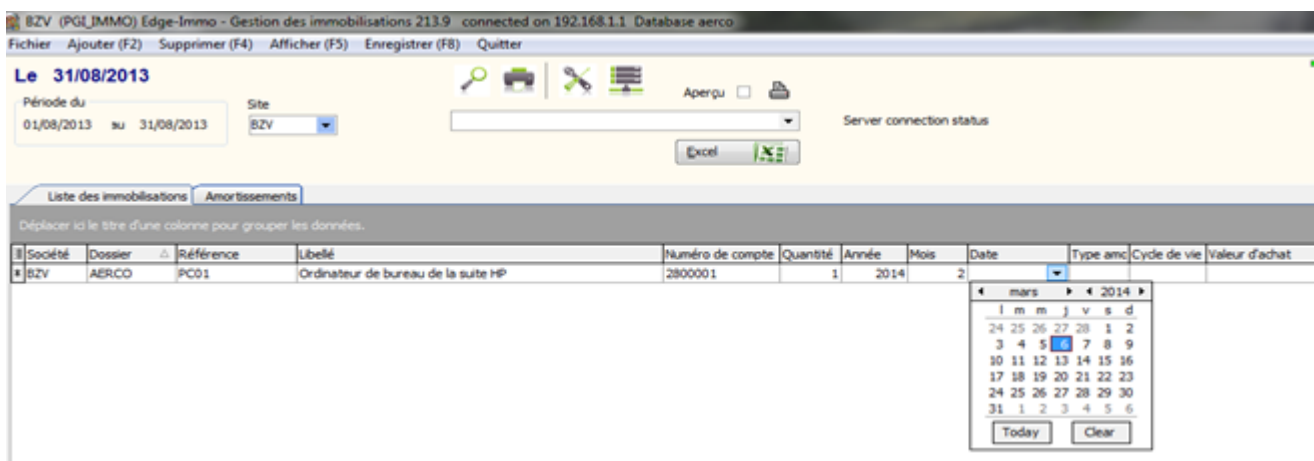

- Renseigner le type d'amortissement souhaité pour l'immobilisation

Voir Annexe 5.1 pour les différents types d'amortissement.

- Saisir le cycle de vie de l'immobilisation.

Voir Annexe 5.2 pour le cycle de vie de l'immobilisation.

- Saisir la valeur d'achat du bien.
- Cliquer sur l'onglet **Enregistrer** du menu ou sur la touche **F8** du clavier pour enregistrer.

Consulter les immobilisations

- Cliquer sur l'onglet Liste des immobilisations.
- Une liste des immobilisations s'affiche.

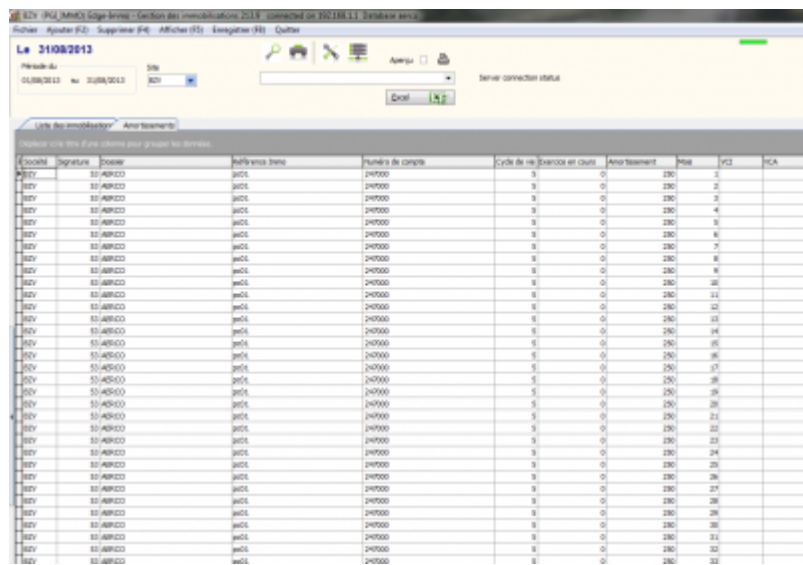

Société	Signature	Dossier	Informations	Numéro de compte	Cycle de vie	Amortissement	Plus	Moins	SLA
EDY	02	ASR000	ASR000	240000	0	0	280	2	
EDY	02	ASR000	ASR000	240000	0	0	280	3	
EDY	02	ASR000	ASR000	240000	0	0	280	4	
EDY	02	ASR000	ASR000	240000	0	0	280	5	
EDY	02	ASR000	ASR000	240000	0	0	280	6	
EDY	02	ASR000	ASR000	240000	0	0	280	7	
EDY	02	ASR000	ASR000	240000	0	0	280	8	
EDY	02	ASR000	ASR000	240000	0	0	280	9	
EDY	02	ASR000	ASR000	240000	0	0	280	10	
EDY	02	ASR000	ASR000	240000	0	0	280	11	
EDY	02	ASR000	ASR000	240000	0	0	280	12	
EDY	02	ASR000	ASR000	240000	0	0	280	13	
EDY	02	ASR000	ASR000	240000	0	0	280	14	
EDY	02	ASR000	ASR000	240000	0	0	280	15	
EDY	02	ASR000	ASR000	240000	0	0	280	16	
EDY	02	ASR000	ASR000	240000	0	0	280	17	
EDY	02	ASR000	ASR000	240000	0	0	280	18	
EDY	02	ASR000	ASR000	240000	0	0	280	19	
EDY	02	ASR000	ASR000	240000	0	0	280	20	
EDY	02	ASR000	ASR000	240000	0	0	280	21	
EDY	02	ASR000	ASR000	240000	0	0	280	22	
EDY	02	ASR000	ASR000	240000	0	0	280	23	
EDY	02	ASR000	ASR000	240000	0	0	280	24	
EDY	02	ASR000	ASR000	240000	0	0	280	25	
EDY	02	ASR000	ASR000	240000	0	0	280	26	
EDY	02	ASR000	ASR000	240000	0	0	280	27	
EDY	02	ASR000	ASR000	240000	0	0	280	28	
EDY	02	ASR000	ASR000	240000	0	0	280	29	
EDY	02	ASR000	ASR000	240000	0	0	280	30	
EDY	02	ASR000	ASR000	240000	0	0	280	31	
EDY	02	ASR000	ASR000	240000	0	0	280	32	
EDY	02	ASR000	ASR000	240000	0	0	280	33	

Annexe

Différents types d'amortissement

Amortissement linéaire

L'amortissement linéaire est utilisé pour les biens utilisés de manière constante sur plusieurs années. Elle permet d'amortir le même coût sur plusieurs exercices.

Amortissement dégressif

L'amortissement dégressif est utilisé pour les biens dont l'intensité d'utilisation décroît avec le temps. En d'autres termes, le coût de l'amortissement sera plus important sur les premiers exercices et deviendra de moins en moins conséquent sur les autres.

Cycle de vie de l'immobilisation

Il s'agit de la durée sur laquelle le bien sera amorti. Cette durée dépend du type de bien et d'amortissement utilisé. En théorie elle correspond à la durée de vie ou à l'utilisation effective du bien par l'entreprise. Des données sont fournies par l'administration fiscale pour la durée maximale d'une immobilisation.

From:

<https://oldwiki.embross-airport-services.com/> - **Documentation Embross (ex Edge Airport)**

Permanent link:

<https://oldwiki.embross-airport-services.com/doku.php?id=guides:utilisation:compta&rev=1479226981> 

Last update: **15/11/2016 17:23**

Edge Airport France

Airport Manager Solutions

Phone: +33 553 801 366

Service commercial : contact@edge-airport.com

Support technique : support@edge-airport.com

Edge Airport France SAS au capital de 150 000 €

RCS Bergerac 529 125 346 Les Lèches TVA : FR53529125346 / EORI : FR52912534600039

Tel : +33(0)553 801 366 contact@edge-airport.com www.edge-airport.com