

FiDS : Afficher les ressources sur un écran

Edge Airport France

Table des matières

FiDS : Afficher les ressources sur un écran	
<i>Attribuer une ressource</i>	
<i>Afficher les attributions sur un écran de téléaffichage</i>	
Edge Airport France	

FiDS : Afficher les ressources sur un écran

Attribuer une ressource

La première étape consiste à attribuer les ressources (banque d'enregistrement, porte d'embarquement, tapis bagage...) à un vol.

- Se connecter à FIDS Handler.
- Cliquer dans l'onglet Flight List.

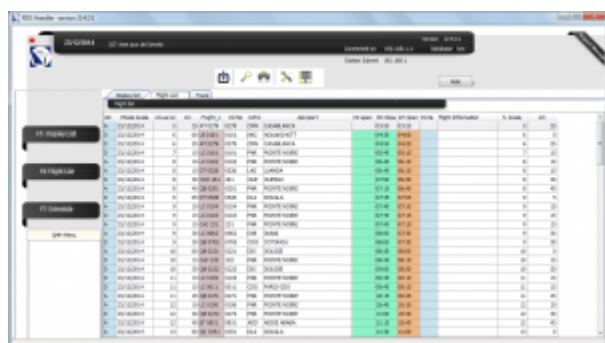

Vol	Phase	Statut	Vol	Phase	Statut	Vol	Phase	Statut	Vol	Phase	Statut
1010000001	10	1010000001	10	1010000001	10	1010000001	10	1010000001	10	1010000001	10
1010000002	10	1010000002	10	1010000002	10	1010000002	10	1010000002	10	1010000002	10
1010000003	10	1010000003	10	1010000003	10	1010000003	10	1010000003	10	1010000003	10
1010000004	10	1010000004	10	1010000004	10	1010000004	10	1010000004	10	1010000004	10
1010000005	10	1010000005	10	1010000005	10	1010000005	10	1010000005	10	1010000005	10
1010000006	10	1010000006	10	1010000006	10	1010000006	10	1010000006	10	1010000006	10
1010000007	10	1010000007	10	1010000007	10	1010000007	10	1010000007	10	1010000007	10
1010000008	10	1010000008	10	1010000008	10	1010000008	10	1010000008	10	1010000008	10
1010000009	10	1010000009	10	1010000009	10	1010000009	10	1010000009	10	1010000009	10
1010000010	10	1010000010	10	1010000010	10	1010000010	10	1010000010	10	1010000010	10
1010000011	10	1010000011	10	1010000011	10	1010000011	10	1010000011	10	1010000011	10
1010000012	10	1010000012	10	1010000012	10	1010000012	10	1010000012	10	1010000012	10
1010000013	10	1010000013	10	1010000013	10	1010000013	10	1010000013	10	1010000013	10
1010000014	10	1010000014	10	1010000014	10	1010000014	10	1010000014	10	1010000014	10
1010000015	10	1010000015	10	1010000015	10	1010000015	10	1010000015	10	1010000015	10
1010000016	10	1010000016	10	1010000016	10	1010000016	10	1010000016	10	1010000016	10
1010000017	10	1010000017	10	1010000017	10	1010000017	10	1010000017	10	1010000017	10
1010000018	10	1010000018	10	1010000018	10	1010000018	10	1010000018	10	1010000018	10
1010000019	10	1010000019	10	1010000019	10	1010000019	10	1010000019	10	1010000019	10
1010000020	10	1010000020	10	1010000020	10	1010000020	10	1010000020	10	1010000020	10

- Sélectionner un vol dans le tableau.
- Faire un clic-droit.
- Cliquer sur Affecter une ressource dans le sous-menu.

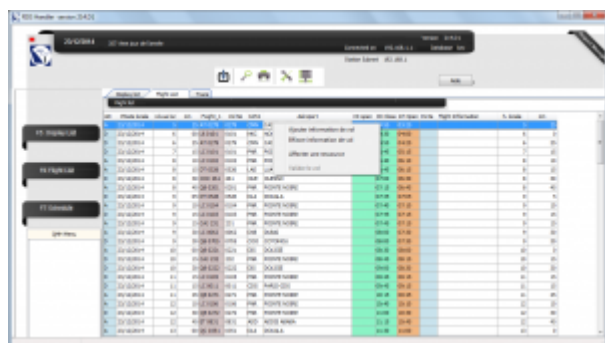

Vol	Phase	Statut	Vol	Phase	Statut	Vol	Phase	Statut	Vol	Phase	Statut
1010000001	10	1010000001	10	1010000001	10	1010000001	10	1010000001	10	1010000001	10
1010000002	10	1010000002	10	1010000002	10	1010000002	10	1010000002	10	1010000002	10
1010000003	10	1010000003	10	1010000003	10	1010000003	10	1010000003	10	1010000003	10
1010000004	10	1010000004	10	1010000004	10	1010000004	10	1010000004	10	1010000004	10
1010000005	10	1010000005	10	1010000005	10	1010000005	10	1010000005	10	1010000005	10
1010000006	10	1010000006	10	1010000006	10	1010000006	10	1010000006	10	1010000006	10
1010000007	10	1010000007	10	1010000007	10	1010000007	10	1010000007	10	1010000007	10
1010000008	10	1010000008	10	1010000008	10	1010000008	10	1010000008	10	1010000008	10
1010000009	10	1010000009	10	1010000009	10	1010000009	10	1010000009	10	1010000009	10
1010000010	10	1010000010	10	1010000010	10	1010000010	10	1010000010	10	1010000010	10
1010000011	10	1010000011	10	1010000011	10	1010000011	10	1010000011	10	1010000011	10
1010000012	10	1010000012	10	1010000012	10	1010000012	10	1010000012	10	1010000012	10
1010000013	10	1010000013	10	1010000013	10	1010000013	10	1010000013	10	1010000013	10
1010000014	10	1010000014	10	1010000014	10	1010000014	10	1010000014	10	1010000014	10
1010000015	10	1010000015	10	1010000015	10	1010000015	10	1010000015	10	1010000015	10
1010000016	10	1010000016	10	1010000016	10	1010000016	10	1010000016	10	1010000016	10
1010000017	10	1010000017	10	1010000017	10	1010000017	10	1010000017	10	1010000017	10
1010000018	10	1010000018	10	1010000018	10	1010000018	10	1010000018	10	1010000018	10
1010000019	10	1010000019	10	1010000019	10	1010000019	10	1010000019	10	1010000019	10
1010000020	10	1010000020	10	1010000020	10	1010000020	10	1010000020	10	1010000020	10

Affectation des ressources

Tout effacer (F4) Enregistrer (F8)

Quitter

Terminal

Terminal

Arrivée

Tapis bagages

Si plusieurs tapis, séparez les par un tiret -

Affectation des ressources

Tout effacer (F4) Enregistrer (F8)

Quitter

Terminal

Terminal

Check-in / Boarding

Banque(s) 1 - 5

Check-in start time (HDE) 02:00

Check-in time closure (HLE) 04:30

Boarding gate (Porte) 8

Boarding time (Heure) 04:00

Ressources à l'arrivée

Ressources au départ

Ressources au départ

- La fenêtre Affectation des ressources s'ouvre et propose de renseigner des champs en fonction du sens de la rotation :
- Cliquer sur le bouton Enregistrer ou appuyer sur la touche F8 du clavier pour enregistrer.

Afficher les attributions sur un écran de téléaffichage

1. Cliquer dans l'onglet Display List.

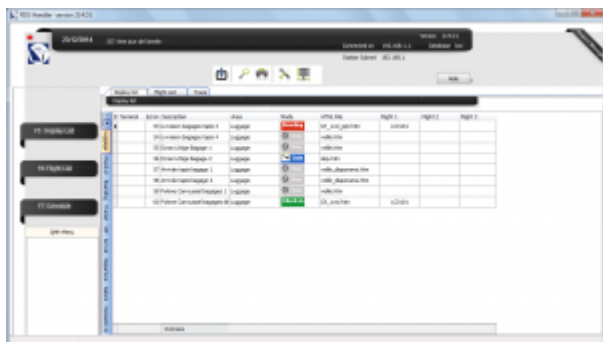

1. Sélectionner l'écran qui affichera les ressources.
2. Sélectionner le modèle adéquat :
3. ppt_dep_rss_checkin : affiche les banques d'enregistrement affectées aux vols au départ.
4. ppt_dep_rss_boarding : affiche les portes d'embarquement affectées aux vols au départ.

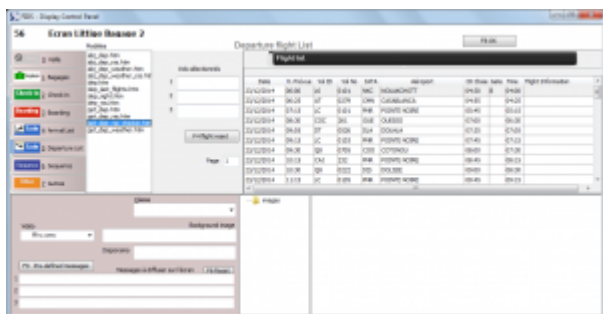

1. Cliquer sur le bouton OK ou appuyer sur la touche F8 du clavier pour enregistrer.

From:

<https://oldwiki.embross-airport-services.com/> - **Documentation Embross (ex Edge Airport)**

Permanent link:

<https://oldwiki.embross-airport-services.com/doku.php?id=guides:utilisation:fidspage:afficherressources&rev=1468220878>

Last update: **11/07/2016 09:07**

Edge Airport France

Airport Manager Solutions

Phone: +33 553 801 366

Service commercial : contact@edge-airport.com

Support technique : support@edge-airport.com

Edge Airport France SAS au capital de 150 000 €

RCS Bergerac 529 125 346 Les Lèches TVA : FR53529125346 / EORI : FR52912534600039

Tel : +33(0)553 801 366 contact@edge-airport.com www.edge-airport.com