

# **FiDS : FiDS Handler**

**Edge Airport France**



# Table des matières

|  |       |
|--|-------|
| <b>FiDS : FiDS Handler</b>   | ..... |
| <b>Préambule</b>   | ..... |
| But  | ..... |
| Description de l'interface utilisateur                               | ..... |
| <b>Gérer les écrans</b>  | ..... |
| Sélectionner une zone d'affichage                                    | ..... |
| Changer l'état d'un écran  | ..... |
| Allumer un écran   | ..... |
| Allumer tous les écrans  | ..... |
| Redémarrer un écran  | ..... |
| Arrêter un écran   | ..... |
| Arrêter tous les écrans  | ..... |
| <b>Piloter les écrans</b>  | ..... |
| Ouvrir le panneau de contrôle d'un écran                             | ..... |
| Afficher du contenu sur un écran                                     | ..... |
| Pour un écran situé en zone : 1 - Bagage, 2 - Check In, 3 - Boarding | ..... |
| Effacer la liste des vols sélectionnés                               | ..... |
| Modifier l'ordre des vols sélectionnés                               | ..... |
| Pour un écran situé dans les autres zones                            | ..... |
| Afficher du contenu supplémentaire                                   | ..... |
| Afficher des images  | ..... |
| Afficher des messages  | ..... |
| Afficher des messages prédéfinis                                     | ..... |
| Afficher un message non prédéfini                                    | ..... |
| Remettre les paramètres d'origine                                    | ..... |
| <b>Gérer les informations de vol</b>                                 | ..... |
| Afficher le statut d'un vol  | ..... |
| Afficher une annulation  | ..... |
| Afficher un enregistrement clôturé                                   | ..... |
| Afficher un vol dérouté  | ..... |
| Afficher un vol en approche  | ..... |
| Afficher un enregistrement terminé                                   | ..... |
| Afficher l'atterrissage d'un avion                                   | ..... |
| Afficher l'ouverture d'un pré enregistrement                         | ..... |
| Afficher que l'avion est à l'heure                                   | ..... |
| Reporter un vol au lendemain sans changement d'horaire               | ..... |
| Afficher le retard d'un vol  | ..... |
| Modifier le statut d'un vol  | ..... |
| Avancer l'horaire d'un vol   | ..... |
| Changer l'heure d'enregistrement d'un vol                            | ..... |
| Modifier l'heure d'un vol  | ..... |
| Modifier un horaire pour cause de retard                             | ..... |
| Affecter une ressource à un vol                                      | ..... |
| Effacer les informations de vol                                      | ..... |
| <b>Edge Airport France</b>   | ..... |



# FiDS : FiDS Handler



## Préambule

### But

FiDS est l'abréviation de « Flight Information Display System » qui fait partie de la famille des systèmes opérationnels de la suite **Airport Manager**. L'application « FiDS\_Handler » est une application permettant aux utilisateurs d'effectuer les tâches suivantes :

- Contrôler les écrans.
- Piloter les écrans.
- Gérer le statut des vols.

## Description de l'interface utilisateur

L'interface utilisateur se présente comme le montre la figure ci-dessous :



### Zone 1 : Raccourcis clavier

- F5 : Display List
- F6 : Flight List

### Zone 2 :

- Display list = liste des écrans
- Display Flight = liste des vols
- Trace (historique des principaux évènements gérés par le programme)

Zone 3 :

- Copy into clipboard = Copier dans le presse papier
- Preview = Aperçu avant impression
- Print = Imprimer
- Settings = paramètres d'impression
- Design Report

Zone 4 : Barre verticale des zones d'affichage.

Zone 5 : Liste des écrans dans la zone d'affichage choisie.

Zone 6 : Bouton Aide

## Gérer les écrans

- Cliquer sur Display List ou sur la touche F5 du clavier pour afficher la liste des écrans.

### Sélectionner une zone d'affichage

- Cliquer sur l'onglet correspondant situé sur la barre verticale des zones d'affichage.



- Les écrans affectés à cette zone s'affichent sur la partie droite de l'écran.

| Terminal | Ecran | Description          | Area        | Mode     | HTML File         | Flight 1 |
|----------|-------|----------------------|-------------|----------|-------------------|----------|
| TD       | 101   | Banque 01 Domestique | TD Check-in | Check-in | OK_allflights.htm | VT0439   |
| TD       | 102   | Banque 02 Domestique | TD Check-in | Check-in | OK_allflights.htm | VT0334   |
| TD       | 103   | Banque 03 Domestique | TD Check-in | Check-in | OK_allflights.htm | VT0334   |
| TD       | 104   | Banque 04 Domestique | TD Check-in | Check-in | OK_allflights.htm | VT0503   |
| TD       | 105   | Banque 05 Domestique | TD Check-in | Check-in | OK_allflights.htm | VT0402   |
| TD       | 106   | Banque 06 Domestique | TD Check-in | Check-in | OK_allflights.htm | VT0832   |

La liste des écrans affiche toujours le dernier mode d'affichage dans lequel ils étaient avant d'être éteints.

## Changer l'état d'un écran

- Faire un clic droit sur l'écran concerné.
- Un menu contextuel s'affiche.



### Allumer un écran

- Cliquer sur Start dans le menu contextuel.
  - L'écran s'allume au bout de quelques instants.

### Allumer tous les écrans

- Cliquer sur Start all displays dans le menu contextuel.
  - TOUS les écrans de TOUTES les zones s'allument.

### Redémarrer un écran

- Cliquer sur Reboot dans le menu contextuel.
  - L'écran va s'arrêter puis redémarrer automatiquement.

### Arrêter un écran

- Cliquer sur ShutDown dans le menu contextuel.
  - L'écran va s'éteindre automatiquement au bout de quelques instants.

### Arrêter tous les écrans

- Cliquer sur ShutDown all displays dans le menu contextuel.
  - TOUS les écrans de TOUTES les zones vont s'éteindre automatiquement au bout de quelques instants.

# Piloter les écrans

## Ouvrir le panneau de contrôle d'un écran

- Double cliquer sur l'écran à piloter pour ouvrir le panneau de contrôle.

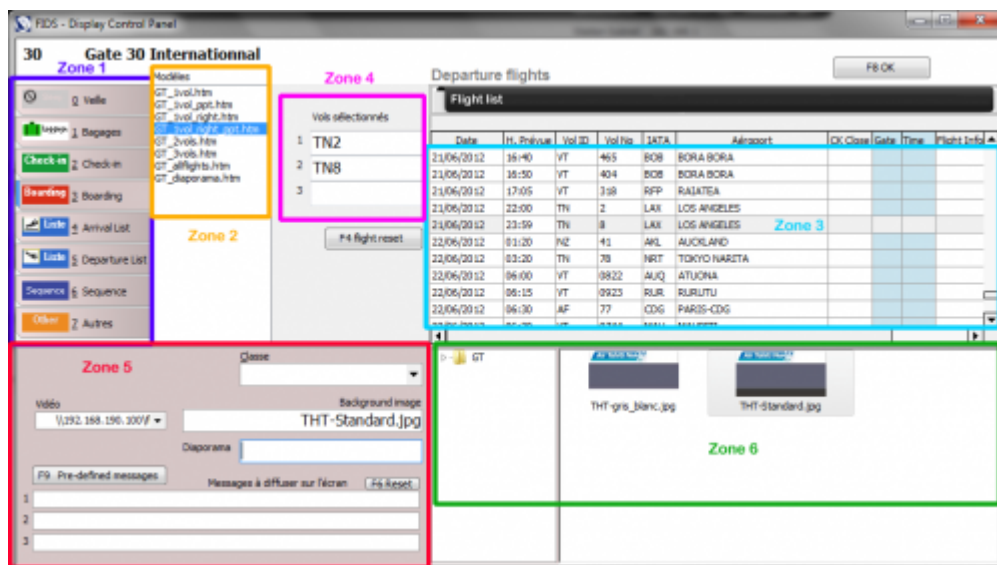

Zone 1 : Mode d'affichage

Zone 2 : Modèle à utiliser

Zone 3 : Liste des vols

Zone 4 : Liste des vols sélectionnés

Zone 5 : Panneau de gestion des compléments d'affichage

Zone 6 : Répertoire d'images d'arrière-plan

## Afficher du contenu sur un écran

### Pour un écran situé en zone : 1 - Bagage, 2 - Check In, 3 - Boarding

- Cliquer sur la zone dans laquelle se trouve l'écran (zone 1).
- Un liseré bleu apparaît à gauche de la zone sélectionnée.
- Cliquer sur le modèle à afficher (zone 2).
- Double cliquer sur le vol concerné dans la liste des vols (zone 3).
- Il s'affiche automatiquement dans la liste des vols sélectionnés (zone 4).

Vous pouvez ajouter d'autres vols si nécessaire.

- Cliquer sur Ok ou appuyer sur la touche F8 du clavier pour valider.

### Effacer la liste des vols sélectionnés

- Cliquer sur Flight Reset ou sur la touche F4 du clavier pour effacer la liste des vols sélectionnés.

### Modifier l'ordre des vols sélectionnés

- Cliquer sur le vol sélectionné.
- Le déplacer tout en maintenant la pression sur le bouton gauche de la souris.
- Relâcher la souris quand le vol est à l'endroit voulu.



### Pour un écran situé dans les autres zones

- Cliquer sur la zone dans laquelle se trouve l'écran (zone 1).
- Un liseré bleu apparaît à gauche de la zone sélectionnée.
- Cliquer sur le modèle à afficher (zone 2).
- Cliquer sur Ok ou appuyer sur la touche F8 du clavier pour valider.

### Afficher du contenu supplémentaire

### Afficher des images

- Cliquer sur le modèle à afficher (zone 2).

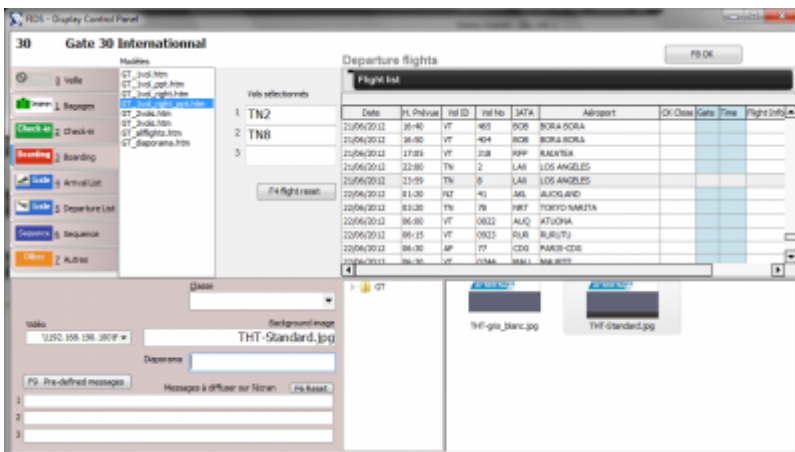

- Dans notre exemple, les images de fond disponibles s'affichent dans le dossier CK (zone 6).
- Double cliquer sur l'image à afficher.
- Elle se place dans Background Image.

- Cliquer sur Valider ou sur la touche F8 du clavier pour valider les changements.

## Afficher des messages

### Afficher des messages prédéfinis

- Cliquer sur le bouton Pre-defined messages ou sur la touche F9 du clavier.
  - La liste des messages prédéfinis s'ouvre dans une nouvelle fenêtre.



### Sélectionner un message prédéfini

- Cliquer sur le message prédéfini.
- Cliquer sur Enregistrer ou appuyer sur la touche F8 du clavier.

### Ajouter un nouveau message prédéfini

- Cliquer sur Ajouter ou sur la touche F2 du clavier
- Une nouvelle ligne s'ajoute au tableau.
- Remplir les différents champs.
- Cliquer sur Enregistrer ou appuyer sur la touche F8 du clavier.

### Effacer un message prédéfini

- Cliquer sur le message à effacer.
- Cliquer sur Supprimer ou appuyer sur la touche F4 du clavier.
- Cliquer sur Enregistrer ou appuyer sur la touche F8 du clavier.

### Afficher un message non prédéfini

Vous pouvez afficher de 1 à 3 messages non prédéfinis.

- Ecrire le message directement dans les zones 1 à 3 (à remplir dans cet ordre).
- Cliquer sur Enregistrer ou appuyer sur la touche F8 du clavier.

### Remettre les paramètres d'origine

- Cliquer sur le bouton Reset ou sur la touche F6 du clavier.

- Cliquer sur Enregistrer ou appuyer sur la touche F8 du clavier.

## Gérer les informations de vol

- Cliquer sur Flight List ou appuyer sur la touche F6 du clavier pour afficher la liste des vols (zone 1).

| ID | PO         | Date locale | niveau loc | mn  | Flight_1 | Vol No | DATA | Airport    | OK open | OK Close | GT Open | Porte | Flight Information | h. locale | mn |
|----|------------|-------------|------------|-----|----------|--------|------|------------|---------|----------|---------|-------|--------------------|-----------|----|
| D  | 06/02/2017 | 7           | 30         | LR  | 125      | 125    | LRV  | LIBREVILLE | 06:00   | 06:30    |         |       |                    | 7         | 30 |
| A  | 06/02/2017 | 8           | 00         | NRG | 301      | 301    | LRV  | LIBREVILLE | 06:30   | 06:00    |         |       |                    | 8         | 0  |
| D  | 06/02/2017 | 8           | 30         | NRG | 302      | 302    | LRV  | LIBREVILLE | 06:30   | 06:20    |         |       |                    | 8         | 30 |
| V  | 06/02/2017 | 9           | 20         | LR  | 126      | 126    | LRV  | LIBREVILLE | 06:50   | 06:20    |         |       |                    | 9         | 20 |
| A  | 06/02/2017 | 9           | 30         | LR  | 126      | 126    | LRV  | LIBREVILLE | 07:00   | 07:20    |         |       |                    | 9         | 30 |
| D  | 06/02/2017 | 10          | 00         | LR  | 127      | 127    | LRV  | LIBREVILLE | 08:30   | 08:00    |         |       |                    | 10        | 0  |
| D  | 06/02/2017 | 10          | 00         | LR  | 01       | 01     | GAR  | GAMBIA     | 08:30   | 08:00    |         |       |                    | 10        | 0  |
| A  | 06/02/2017 | 12          | 00         | LR  | 02       | 02     | GAR  | GAMBIA     | 10:20   | 10:00    |         |       |                    | 12        | 0  |
| D  | 06/02/2017 | 13          | 30         | LR  | 03       | 03     | GAR  | GAMBIA     | 12:00   | 11:30    |         |       |                    | 13        | 30 |
| A  | 06/02/2017 | 15          | 00         | LR  | 04       | 04     | GAR  | GAMBIA     | 13:30   | 13:00    |         |       |                    | 15        | 0  |
| D  | 06/02/2017 | 16          | 00         | NRG | 303      | 303    | LRV  | LIBREVILLE | 15:20   | 14:00    |         |       |                    | 16        | 00 |
| A  | 06/02/2017 | 17          | 00         | NRG | 305      | 305    | LRV  | LIBREVILLE | 15:30   | 15:00    |         |       |                    | 17        | 0  |
| A  | 06/02/2017 | 17          | 15         | LR  | 128      | 128    | LRV  | LIBREVILLE | 15:40   | 15:20    |         |       |                    | 17        | 15 |
| D  | 06/02/2017 | 17          | 30         | NRG | 306      | 306    | LRV  | LIBREVILLE | 16:00   | 15:20    |         |       |                    | 17        | 30 |
| D  | 06/02/2017 | 18          | 30         | LR  | 311      | 311    | LRV  | LIBREVILLE | 17:00   | 16:30    |         |       |                    | 18        | 30 |
| A  | 06/02/2017 | 19          | 00         | LR  | 129      | 129    | LRV  | LIBREVILLE | 18:20   | 17:00    |         |       |                    | 19        | 00 |
| D  | 06/02/2017 | 20          | 15         | LR  | 124      | 124    | LRV  | LIBREVILLE | 18:40   | 18:10    |         |       |                    | 20        | 15 |
| A  | 06/02/2017 | 20          | 30         | LR  | 312      | 312    | LRV  | LIBREVILLE | 19:20   | 19:00    |         |       |                    | 20        | 30 |
| D  | 06/02/2017 | 21          | 00         | LR  | 129      | 129    | LRV  | LIBREVILLE | 06:00   | 05:30    |         |       |                    | 21        | 00 |
| A  | 06/02/2017 | 8           | 00         | NRG | 301      | 301    | LRV  | LIBREVILLE | 06:30   | 06:00    |         |       |                    | 8         | 0  |
| D  | 06/02/2017 | 8           | 30         | NRG | 302      | 302    | LRV  | LIBREVILLE | 06:30   | 06:20    |         |       |                    | 8         | 30 |
| A  | 06/02/2017 | 9           | 20         | LR  | 126      | 126    | LRV  | LIBREVILLE | 07:00   | 07:20    |         |       |                    | 9         | 20 |
| D  | 06/02/2017 | 10          | 00         | LR  | 127      | 127    | LRV  | LIBREVILLE | 08:30   | 08:00    |         |       |                    | 10        | 0  |
| A  | 06/02/2017 | 10          | 00         | LR  | 01       | 01     | GAR  | GAMBIA     | 08:30   | 08:00    |         |       |                    | 10        | 0  |
| A  | 06/02/2017 | 12          | 00         | LR  | 02       | 02     | GAR  | GAMBIA     | 10:20   | 10:00    |         |       |                    | 12        | 0  |

- Faire un clic droit sur le vol concerné.
  - Un menu contextuel s'ouvre.

| ID | PO         | Date locale | niveau loc | mn  | Flight_1 | Vol No | DATA | Airport    | OK open | OK Close | GT Open | Porte | Flight Information | h. locale | mn |
|----|------------|-------------|------------|-----|----------|--------|------|------------|---------|----------|---------|-------|--------------------|-----------|----|
| D  | 06/02/2017 | 7           | 30         | LR  | 125      | 125    | LRV  | LIBREVILLE | 06:00   | 06:30    |         |       |                    | 7         | 30 |
| A  | 06/02/2017 | 8           | 00         | NRG | 301      | 301    | LRV  | LIBREVILLE | 06:30   | 06:00    |         |       |                    | 8         | 0  |
| D  | 06/02/2017 | 8           | 30         | NRG | 302      | 302    | LRV  | LIBREVILLE | 06:30   | 06:20    |         |       |                    | 8         | 30 |
| V  | 06/02/2017 | 9           | 20         | LR  | 126      | 126    | LRV  | LIBREVILLE | 06:50   | 06:20    |         |       |                    | 9         | 20 |
| D  | 06/02/2017 | 10          | 00         | LR  | 127      | 127    | LRV  | LIBREVILLE | 08:30   | 08:00    |         |       |                    | 10        | 0  |
| A  | 06/02/2017 | 12          | 00         | LR  | 02       | 02     | GAR  | GAMBIA     | 10:20   | 10:00    |         |       |                    | 12        | 0  |
| D  | 06/02/2017 | 13          | 30         | LR  | 03       | 03     | GAR  | GAMBIA     | 12:00   | 11:30    |         |       |                    | 13        | 30 |
| A  | 06/02/2017 | 15          | 00         | LR  | 04       | 04     | GAR  | GAMBIA     | 13:30   | 13:00    |         |       |                    | 15        | 0  |
| D  | 06/02/2017 | 16          | 00         | NRG | 303      | 303    | LRV  | LIBREVILLE | 15:20   | 14:00    |         |       |                    | 16        | 00 |
| A  | 06/02/2017 | 17          | 00         | NRG | 305      | 305    | LRV  | LIBREVILLE | 15:30   | 15:00    |         |       |                    | 17        | 0  |
| D  | 06/02/2017 | 17          | 15         | LR  | 128      | 128    | LRV  | LIBREVILLE | 15:40   | 15:20    |         |       |                    | 17        | 15 |
| D  | 06/02/2017 | 17          | 30         | NRG | 306      | 306    | LRV  | LIBREVILLE | 16:00   | 15:20    |         |       |                    | 17        | 30 |
| D  | 06/02/2017 | 18          | 30         | LR  | 311      | 311    | LRV  | LIBREVILLE | 17:00   | 16:30    |         |       |                    | 18        | 30 |
| A  | 06/02/2017 | 19          | 00         | LR  | 129      | 129    | LRV  | LIBREVILLE | 18:20   | 17:00    |         |       |                    | 19        | 00 |

- Cliquer sur Ajouter information de vol.
  - Un menu contenant les tâches effectuelles s'ouvre.

Liste des choix possibles

- Annulé
- Avancé à :HR
- Clôturé
- Début de l'enregistrement à :HDE
- Dérouté
- En approche
- Enregistrement fermé
- Estimé à :HR
- Posé
- Pré enregistrement
- Prévu à l'heure
- Reporté à demain
- Retardé
- Retardé à :HR

Cliquez 2 fois sur l'enregistrement à sélectionner.

## **Afficher le statut d'un vol**

### **Afficher une annulation**

- Double cliquer sur Annulé dans le menu contextuel.

### **Afficher un enregistrement clôturé**

- Double cliquer sur Clôturé.

### **Afficher un vol dérouté**

- Double cliquer sur Dérouté.

### **Afficher un vol en approche**

- Double cliquer sur En approche.

### **Afficher un enregistrement terminé**

- Double cliquer sur Enregistrement fermé.

### **Afficher l'atterrissage d'un avion**

- Double cliquer sur Posé.

### **Afficher l'ouverture d'un pré enregistrement**

- Double cliquer sur Pré enregistrement.

### **Afficher que l'avion est à l'heure**

- Double cliquer sur Prévu à l'heure.

### **Reporter un vol au lendemain sans changement d'horaire**

- Double cliquer sur Reporté à demain.

### **Afficher le retard d'un vol**

- Double cliquer sur Retardé.

## Modifier le statut d'un vol

### Avancer l'horaire d'un vol

- Double cliquer sur Avancé à ::HR.
  - Un menu s'ouvre vous demandant d'entrer le nouvel horaire.



- Entrer la nouvelle heure sous le format hh :mm
- Cliquer sur OK pour valider.

### Changer l'heure d'enregistrement d'un vol

- Double cliquer sur Début de l'enregistrement à ::HDE.
  - Un menu s'ouvre vous demandant d'entrer le nouvel horaire.



- Entrer la nouvelle heure sous le format hh :mm
- Cliquer sur OK pour valider.

### Modifier l'heure d'un vol

- Double cliquer sur *Estimé* à ::HR
- Un menu s'ouvre vous demandant d'entrer le nouvel horaire.



- Entrer la nouvelle heure sous le format hh :mm
- Cliquer sur OK pour valider

## Modifier un horaire pour cause de retard

- Double cliquer sur *Retardé à ::HR*
- Un menu s'ouvre vous demandant d'entrer le nouvel horaire (heure recalée).



- Entrer la nouvelle heure sous le format hh :mm
- Cliquer sur *OK* pour valider

## Affecter une ressource à un vol

- Faire un clic droit sur le vol concerné.
- Un menu contextuel s'ouvre.

| AD | PDate locale | niveau loc | mn | Flight_L | Vol No | DATA | Airport    | OK open | OK Close | GT Open | Porte | Flight Information | h, locale | mn |
|----|--------------|------------|----|----------|--------|------|------------|---------|----------|---------|-------|--------------------|-----------|----|
| D  | 06/02/2017   | 7          | 30 | LR 129   | 129    | LEV  | LIBREVILLE | 06:00   | 05:30    |         |       |                    | 7         | 30 |
| A  | 06/02/2017   | 8          | 80 | MRS 301  | 301    | LEV  | LIBREVILLE | 06:30   | 06:00    |         |       |                    | 8         | 0  |
| D  | 06/02/2017   | 8          | 30 | MRS 302  | 302    | LEV  | LIBREVILLE | 06:30   | 06:20    |         |       |                    | 8         | 20 |
| A  | 06/02/2017   | 9          | 30 | LR 126   | 126    | LEV  | LIBREVILLE | 07:30   | 07:00    |         |       |                    | 9         | 30 |
| D  | 06/02/2017   | 10         | 80 | LR 127   | 127    | LEV  | LIBREVILLE |         |          |         |       |                    | 10        | 0  |
| D  | 06/02/2017   | 10         | 80 | PLU 01   | 01     | GAR  | GAMBIA     |         |          |         |       |                    | 10        | 0  |
| A  | 06/02/2017   | 12         | 80 | PLU 02   | 02     | GAR  | GAMBIA     |         |          |         |       |                    | 12        | 0  |
| D  | 06/02/2017   | 13         | 30 | PLU 03   | 03     | GAR  | GAMBIA     |         |          |         |       |                    | 13        | 30 |
| A  | 06/02/2017   | 15         | 80 | PLU 04   | 04     | GAR  | GAMBIA     |         |          |         |       |                    | 15        | 0  |
| D  | 06/02/2017   | 16         | 15 | MRS 132  | 132    | LEV  | LIBREVILLE | 06:00   | 17:00    |         |       |                    | 16        | 55 |
| A  | 06/02/2017   | 17         | 80 | MRS 305  | 305    | LEV  | LIBREVILLE | 15:30   | 15:00    |         |       |                    | 17        | 0  |
| A  | 06/02/2017   | 17         | 15 | LR 128   | 128    | LEV  | LIBREVILLE | 15:45   | 15:15    |         |       |                    | 17        | 15 |
| D  | 06/02/2017   | 17         | 25 | MRS 306  | 306    | LEV  | LIBREVILLE | 15:55   | 15:25    |         |       |                    | 17        | 25 |
| D  | 06/02/2017   | 18         | 30 | LR 111   | 111    | LEV  | LIBREVILLE | 17:00   | 16:30    |         |       |                    | 18        | 30 |
| A  | 06/02/2017   | 19         | 90 | LR 139   | 139    | LEV  | LIBREVILLE | 18:30   | 17:50    |         |       |                    | 19        | 50 |

- Cliquer sur *Affecter une ressource*.
- La fenêtre **Affectation des ressources** s'ouvre.



- Compléter les ressources.

- Cliquer sur *Enregistrer* ou Appuyer sur la touche *F8* du clavier pour valider.

## Effacer les informations de vol

1. Faire un clic droit sur le vol concerné.
2. Un menu contextuel s'ouvre.

| AD | Flain locale | situat loc | ms | Flight_L | Vol No | SATA | Aéroport   | Cl open | Cl Close | Cl Open | Ports | Flight information | h. locale | mn |
|----|--------------|------------|----|----------|--------|------|------------|---------|----------|---------|-------|--------------------|-----------|----|
| D  | 06/02/2017   | 7          | 30 | MRG 125  | 125    | LEV  | LIBREVILLE |         | 06:00    | 06:30   |       |                    | 7         | 30 |
| A  | 06/02/2017   | 8          | 30 | MRG 121  | 121    | LEV  | LIBREVILLE |         | 06:30    | 06:30   |       |                    | 8         | 0  |
| D  | 06/02/2017   | 8          | 30 | MRG 122  | 122    | LEV  | LIBREVILLE |         | 06:30    | 06:30   |       |                    | 8         | 30 |
| D  | 06/02/2017   | 6          | 30 | MRG 126  | 126    | LEV  | LIBREVILLE |         | 06:30    | 06:30   |       |                    | 6         | 30 |
| D  | 06/02/2017   | 30         | 30 | MRG 127  | 127    | LEV  | LIBREVILLE |         |          |         |       |                    | 30        | 0  |
| D  | 06/02/2017   | 30         | 30 | MRG 01   | 01     | GAR  | GAMBIA     |         |          |         |       |                    | 30        | 0  |
| A  | 06/02/2017   | 32         | 30 | MRG 02   | 02     | GAR  | GAMBIA     |         |          |         |       |                    | 32        | 0  |
| D  | 06/02/2017   | 33         | 30 | MRG 03   | 03     | GAR  | GAMBIA     |         |          |         |       |                    | 33        | 30 |
| A  | 06/02/2017   | 33         | 30 | MRG 04   | 04     | GAR  | GAMBIA     |         |          |         |       |                    | 33        | 0  |
| D  | 06/02/2017   | 36         | 30 | MRG 152  | 152    | LEV  | LIBREVILLE |         | 06:30    | 06:30   |       |                    | 36        | 30 |
| A  | 06/02/2017   | 37         | 30 | MRG 155  | 155    | LEV  | LIBREVILLE |         | 05:30    | 15:30   |       |                    | 37        | 0  |
| A  | 06/02/2017   | 37         | 30 | MRG 138  | 138    | LEV  | LIBREVILLE |         | 05:40    | 15:25   |       |                    | 37        | 25 |
| D  | 06/02/2017   | 37         | 30 | MRG 136  | 136    | LEV  | LIBREVILLE |         | 05:55    | 15:25   |       |                    | 37        | 25 |
| D  | 06/02/2017   | 38         | 30 | MRG 311  | 311    | LEV  | LIBREVILLE |         | 17:00    | 16:30   |       |                    | 38        | 30 |
| A  | 06/02/2017   | 38         | 30 | MRG 135  | 135    | LEV  | LIBREVILLE |         | 06:30    | 15:30   |       |                    | 38        | 30 |

1. Cliquer sur *Effacer information de vol*.

From: <https://oldwiki.embross-airport-services.com/> - **Documentation Embross (ex Edge Airport)**

Permanent link: <https://oldwiki.embross-airport-services.com/doku.php?id=guides:utilisation:fidspage:fidshandler&rev=1505210214>

Last update: **12/09/2017 11:56**

# Edge Airport France

## Airport Manager Solutions

**Phone: +33 553 801 366**

**Service commercial : [contact@edge-airport.com](mailto:contact@edge-airport.com)**

**Support technique : [support@edge-airport.com](mailto:support@edge-airport.com)**

**Edge Airport France SAS au capital de 150 000 €**

**RCS Bergerac 529 125 346 Les Lèches TVA : FR53529125346 / EORI : FR52912534600039**

**Tel : +33(0)553 801 366 [contact@edge-airport.com](mailto:contact@edge-airport.com) [www.edge-airport.com](http://www.edge-airport.com)**