

FiDS : FiDS Handler

Edge Airport France

Table des matières

| | |
|--|-------|
| FiDS : FiDS Handler | |
| Préambule | |
| But | |
| Description de l'interface utilisateur | |
| Gérer les écrans | |
| Sélectionner une zone d'affichage | |
| Changer l'état d'un écran | |
| Allumer un écran | |
| Allumer tous les écrans | |
| Redémarrer un écran | |
| Arrêter un écran | |
| Arrêter tous les écrans | |
| Piloter les écrans | |
| Ouvrir le panneau de contrôle d'un écran | |
| Afficher du contenu sur un écran | |
| Pour un écran situé en zone : 1 - Bagage, 2 - Check In, 3 - Boarding | |
| Effacer la liste des vols sélectionnés | |
| Modifier l'ordre des vols sélectionnés | |
| Pour un écran situé dans les autres zones | |
| Afficher du contenu supplémentaire | |
| Afficher des images | |
| Afficher des messages | |
| Afficher des messages prédéfinis | |
| Afficher un message non prédéfini | |
| Remettre les paramètres d'origine | |
| Gérer les informations de vol | |
| Afficher le statut d'un vol | |
| Afficher une annulation | |
| Afficher un enregistrement clôturé | |
| Afficher un vol dérouté | |
| Afficher un vol en approche | |
| Afficher un enregistrement terminé | |
| Afficher l'atterrissage d'un avion | |
| Afficher l'ouverture d'un pré enregistrement | |
| Afficher que l'avion est à l'heure | |
| Reporter un vol au lendemain sans changement d'horaire | |
| Afficher le retard d'un vol | |
| Modifier le statut d'un vol | |
| Avancer l'horaire d'un vol | |
| Changer l'heure d'enregistrement d'un vol | |
| Modifier l'heure d'un vol | |
| Modifier un horaire pour cause de retard | |
| Affecter une ressource à un vol | |
| Effacer les informations de vol | |
| Edge Airport France | |

FiDS : FiDS Handler



Préambule

But

FiDS est l'abréviation de « Flight Information Display System » qui fait partie de la famille des systèmes opérationnels de la suite **Airport Manager**. L'application « FiDS_Handler » est une application permettant aux utilisateurs d'effectuer les tâches suivantes :

- Contrôler les écrans.
- Piloter les écrans.
- Gérer le statut des vols.

Description de l'interface utilisateur

L'interface utilisateur se présente comme le montre la figure ci-dessous :



Zone 1 : Raccourcis clavier

- F5 : Display List
- F6 : Flight List

Zone 2 :

- Display list = liste des écrans
- Display Flight = liste des vols
- Trace (historique des principaux évènements gérés par le programme)

Zone 3 :

- Copy into clipboard = Copier dans le presse papier
- Preview = Aperçu avant impression
- Print = Imprimer
- Settings = paramètres d'impression
- Design Report

Zone 4 : Barre verticale des zones d'affichage.

Zone 5 : Liste des écrans dans la zone d'affichage choisie.

Zone 6 : Bouton Aide

Gérer les écrans

- Cliquer sur Display List ou sur la touche F5 du clavier pour afficher la liste des écrans.

Sélectionner une zone d'affichage

- Cliquer sur l'onglet correspondant situé sur la barre verticale des zones d'affichage.



- Les écrans affectés à cette zone s'affichent sur la partie droite de l'écran.

| Terminal | Ecran | Description | Area | Mode | HTML File | Flight 1 |
|----------|-------|----------------------|-------------|----------|-------------------|----------|
| TD | 101 | Banque 01 Domestique | TD Check-in | Check-in | OK_allflights.htm | VT0439 |
| TD | 102 | Banque 02 Domestique | TD Check-in | Check-in | OK_allflights.htm | VT0334 |
| TD | 103 | Banque 03 Domestique | TD Check-in | Check-in | OK_allflights.htm | VT0334 |
| TD | 104 | Banque 04 Domestique | TD Check-in | Check-in | OK_allflights.htm | VT0503 |
| TD | 105 | Banque 05 Domestique | TD Check-in | Check-in | OK_allflights.htm | VT0402 |
| TD | 106 | Banque 06 Domestique | TD Check-in | Check-in | OK_allflights.htm | VT0832 |

La liste des écrans affiche toujours le dernier mode d'affichage dans lequel ils étaient avant d'être éteints.

Changer l'état d'un écran

- Faire un clic droit sur l'écran concerné.
- Un menu contextuel s'affiche.



Allumer un écran

- Cliquer sur Start dans le menu contextuel.
 - L'écran s'allume au bout de quelques instants.

Allumer tous les écrans

- Cliquer sur Start all displays dans le menu contextuel.
 - TOUS les écrans de TOUTES les zones s'allument.

Redémarrer un écran

- Cliquer sur Reboot dans le menu contextuel.
 - L'écran va s'arrêter puis redémarrer automatiquement.

Arrêter un écran

- Cliquer sur ShutDown dans le menu contextuel.
 - L'écran va s'éteindre automatiquement au bout de quelques instants.

Arrêter tous les écrans

- Cliquer sur ShutDown all displays dans le menu contextuel.
 - TOUS les écrans de TOUTES les zones vont s'éteindre automatiquement au bout de quelques instants.

Piloter les écrans

Ouvrir le panneau de contrôle d'un écran

- Double cliquer sur l'écran à piloter pour ouvrir le panneau de contrôle.

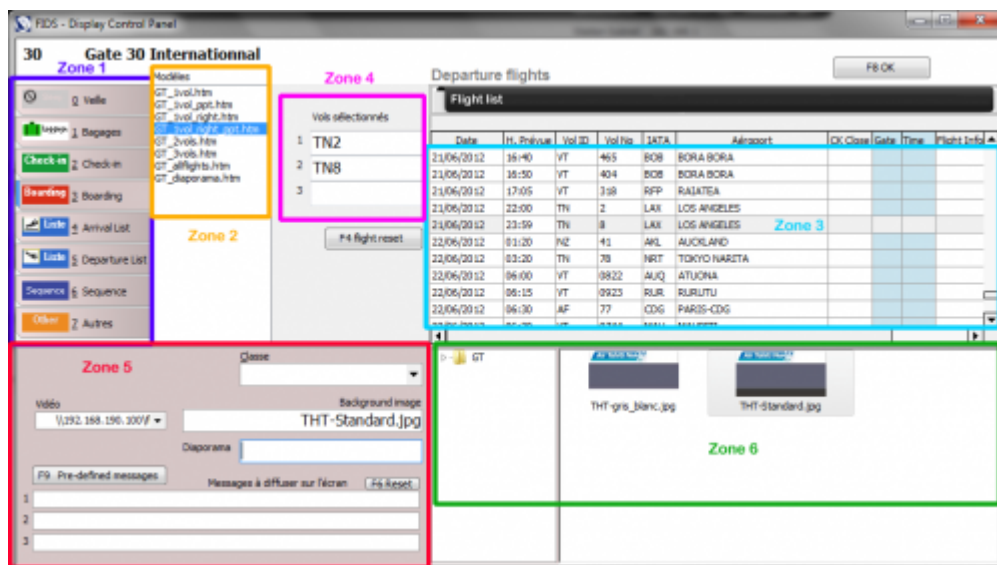

Zone 1 : Mode d'affichage

Zone 2 : Modèle à utiliser

Zone 3 : Liste des vols

Zone 4 : Liste des vols sélectionnés

Zone 5 : Panneau de gestion des compléments d'affichage

Zone 6 : Répertoire d'images d'arrière-plan

Afficher du contenu sur un écran

Pour un écran situé en zone : 1 - Bagage, 2 - Check In, 3 - Boarding

- Cliquer sur la zone dans laquelle se trouve l'écran (zone 1).
- Un liseré bleu apparaît à gauche de la zone sélectionnée.
- Cliquer sur le modèle à afficher (zone 2).
- Double cliquer sur le vol concerné dans la liste des vols (zone 3).
- Il s'affiche automatiquement dans la liste des vols sélectionnés (zone 4).

Vous pouvez ajouter d'autres vols si nécessaire.

- Cliquer sur Ok ou appuyer sur la touche F8 du clavier pour valider.

Effacer la liste des vols sélectionnés

- Cliquer sur Flight Reset ou sur la touche F4 du clavier pour effacer la liste des vols sélectionnés.

Modifier l'ordre des vols sélectionnés

- Cliquer sur le vol sélectionné.
- Le déplacer tout en maintenant la pression sur le bouton gauche de la souris.
- Relâcher la souris quand le vol est à l'endroit voulu.



Pour un écran situé dans les autres zones

- Cliquer sur la zone dans laquelle se trouve l'écran (zone 1).
- Un liseré bleu apparaît à gauche de la zone sélectionnée.
- Cliquer sur le modèle à afficher (zone 2).
- Cliquer sur Ok ou appuyer sur la touche F8 du clavier pour valider.

Afficher du contenu supplémentaire

Afficher des images

- Cliquer sur le modèle à afficher (zone 2).

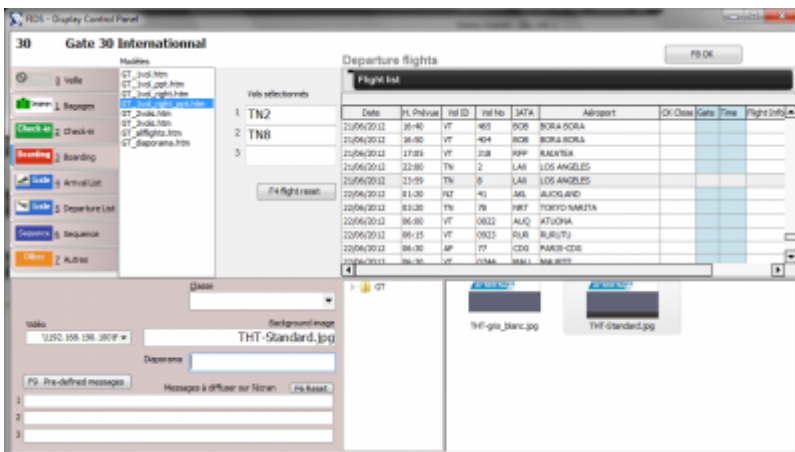

- Dans notre exemple, les images de fond disponibles s'affichent dans le dossier CK (zone 6).
- Double cliquer sur l'image à afficher.
- Elle se place dans Background Image.

- Cliquer sur Valider ou sur la touche F8 du clavier pour valider les changements.

Afficher des messages

Afficher des messages prédéfinis

- Cliquer sur le bouton Pre-defined messages ou sur la touche F9 du clavier.
 - La liste des messages prédéfinis s'ouvre dans une nouvelle fenêtre.



Sélectionner un message prédéfini

- Cliquer sur le message prédéfini.
- Cliquer sur Enregistrer ou appuyer sur la touche F8 du clavier.

Ajouter un nouveau message prédéfini

- Cliquer sur Ajouter ou sur la touche F2 du clavier
- Une nouvelle ligne s'ajoute au tableau.
- Remplir les différents champs.
- Cliquer sur Enregistrer ou appuyer sur la touche F8 du clavier.

Effacer un message prédéfini

- Cliquer sur le message à effacer.
- Cliquer sur Supprimer ou appuyer sur la touche F4 du clavier.
- Cliquer sur Enregistrer ou appuyer sur la touche F8 du clavier.

Afficher un message non prédéfini

Vous pouvez afficher de 1 à 3 messages non prédéfinis.

- Ecrire le message directement dans les zones 1 à 3 (à remplir dans cet ordre).
- Cliquer sur Enregistrer ou appuyer sur la touche F8 du clavier.

Remettre les paramètres d'origine

- Cliquer sur le bouton Reset ou sur la touche F6 du clavier.

- Cliquer sur Enregistrer ou appuyer sur la touche F8 du clavier.

Gérer les informations de vol

- Cliquer sur Flight List ou appuyer sur la touche F6 du clavier pour afficher la liste des vols (zone 1).

| ID | PO | Date locale | niveau loc | mn | Flight_1 | Vol No | DATA | Airport | OK open | OK Close | GT Open | Porte | Flight Information | h. locale | mn |
|----|------------|-------------|------------|-----|----------|--------|------|------------|---------|----------|---------|-------|--------------------|-----------|----|
| D | 06/02/2017 | 7 | 30 | LR | 125 | 125 | LRV | LIBREVILLE | 06:00 | 06:30 | | | | 7 | 30 |
| A | 06/02/2017 | 8 | 00 | NRG | 301 | 301 | LRV | LIBREVILLE | 06:30 | 06:00 | | | | 8 | 0 |
| D | 06/02/2017 | 8 | 30 | NRG | 302 | 302 | LRV | LIBREVILLE | 06:30 | 06:20 | | | | 8 | 30 |
| V | 06/02/2017 | 9 | 20 | LR | 126 | 126 | LRV | LIBREVILLE | 06:50 | 07:20 | | | | 9 | 20 |
| A | 06/02/2017 | 9 | 30 | LR | 126 | 126 | LRV | LIBREVILLE | 07:30 | 07:20 | | | | 9 | 30 |
| D | 06/02/2017 | 10 | 00 | LR | 127 | 127 | LRV | LIBREVILLE | 08:30 | 08:00 | | | | 10 | 0 |
| D | 06/02/2017 | 10 | 00 | LR | 01 | 01 | GAR | GAMBIA | 08:30 | 08:00 | | | | 10 | 0 |
| A | 06/02/2017 | 12 | 00 | LR | 02 | 02 | GAR | GAMBIA | 10:20 | 10:00 | | | | 12 | 0 |
| D | 06/02/2017 | 13 | 30 | LR | 03 | 03 | GAR | GAMBIA | 12:00 | 11:30 | | | | 13 | 30 |
| A | 06/02/2017 | 13 | 00 | LR | 04 | 04 | GAR | GAMBIA | 13:30 | 13:00 | | | | 13 | 0 |
| D | 06/02/2017 | 16 | 00 | NRG | 302 | 302 | LRV | LIBREVILLE | 15:20 | 14:00 | | | | 16 | 00 |
| A | 06/02/2017 | 17 | 00 | NRG | 305 | 305 | LRV | LIBREVILLE | 15:30 | 15:00 | | | | 17 | 0 |
| A | 06/02/2017 | 17 | 15 | LR | 128 | 128 | LRV | LIBREVILLE | 15:40 | 15:10 | | | | 17 | 15 |
| D | 06/02/2017 | 17 | 30 | NRG | 306 | 306 | LRV | LIBREVILLE | 16:00 | 15:20 | | | | 17 | 30 |
| D | 06/02/2017 | 18 | 30 | LR | 311 | 311 | LRV | LIBREVILLE | 17:00 | 16:30 | | | | 18 | 30 |
| A | 06/02/2017 | 19 | 00 | LR | 129 | 129 | LRV | LIBREVILLE | 18:20 | 17:30 | | | | 19 | 00 |
| D | 06/02/2017 | 20 | 15 | LR | 124 | 124 | LRV | LIBREVILLE | 18:40 | 18:10 | | | | 20 | 15 |
| A | 06/02/2017 | 20 | 30 | LR | 312 | 312 | LRV | LIBREVILLE | 19:20 | 19:00 | | | | 20 | 30 |
| D | 06/02/2017 | 21 | 00 | LR | 129 | 129 | LRV | LIBREVILLE | 06:00 | 05:30 | | | | 21 | 00 |
| A | 06/02/2017 | 8 | 00 | NRG | 301 | 301 | LRV | LIBREVILLE | 06:30 | 06:00 | | | | 8 | 0 |
| D | 06/02/2017 | 8 | 30 | NRG | 302 | 302 | LRV | LIBREVILLE | 06:30 | 06:20 | | | | 8 | 30 |
| A | 06/02/2017 | 9 | 20 | LR | 126 | 126 | LRV | LIBREVILLE | 07:00 | 07:20 | | | | 9 | 20 |
| D | 06/02/2017 | 10 | 00 | LR | 127 | 127 | LRV | LIBREVILLE | 08:30 | 08:00 | | | | 10 | 0 |
| A | 06/02/2017 | 10 | 00 | LR | 01 | 01 | GAR | GAMBIA | 08:30 | 08:00 | | | | 10 | 0 |
| A | 06/02/2017 | 12 | 00 | LR | 02 | 02 | GAR | GAMBIA | 10:20 | 10:00 | | | | 12 | 0 |

- Faire un clic droit sur le vol concerné.
 - Un menu contextuel s'ouvre.

| ID | PO | Date locale | niveau loc | mn | Flight_1 | Vol No | DATA | Airport | OK open | OK Close | GT Open | Porte | Flight Information | h. locale | mn |
|----|------------|-------------|------------|-----|----------|--------|------|------------|---------|----------|---------|-------|--------------------|-----------|----|
| D | 06/02/2017 | 7 | 30 | LR | 125 | 125 | LRV | LIBREVILLE | 06:00 | 06:30 | | | | 7 | 30 |
| A | 06/02/2017 | 8 | 00 | NRG | 301 | 301 | LRV | LIBREVILLE | 06:30 | 06:00 | | | | 8 | 0 |
| D | 06/02/2017 | 8 | 30 | NRG | 302 | 302 | LRV | LIBREVILLE | 06:30 | 06:20 | | | | 8 | 30 |
| V | 06/02/2017 | 9 | 20 | LR | 126 | 126 | LRV | LIBREVILLE | 06:50 | 07:20 | | | | 9 | 20 |
| D | 06/02/2017 | 10 | 00 | LR | 127 | 127 | LRV | LIBREVILLE | 08:30 | 08:00 | | | | 10 | 0 |
| A | 06/02/2017 | 12 | 00 | LR | 02 | 02 | GAR | GAMBIA | 10:20 | 10:00 | | | | 12 | 0 |
| D | 06/02/2017 | 13 | 30 | LR | 03 | 03 | GAR | GAMBIA | 12:00 | 11:30 | | | | 13 | 30 |
| A | 06/02/2017 | 13 | 00 | LR | 04 | 04 | GAR | GAMBIA | 13:30 | 13:00 | | | | 13 | 0 |
| D | 06/02/2017 | 16 | 00 | NRG | 302 | 302 | LRV | LIBREVILLE | 15:20 | 14:00 | | | | 16 | 00 |
| A | 06/02/2017 | 17 | 00 | NRG | 305 | 305 | LRV | LIBREVILLE | 15:30 | 15:00 | | | | 17 | 0 |
| D | 06/02/2017 | 17 | 15 | LR | 128 | 128 | LRV | LIBREVILLE | 15:40 | 15:10 | | | | 17 | 15 |
| D | 06/02/2017 | 17 | 30 | NRG | 306 | 306 | LRV | LIBREVILLE | 16:00 | 15:20 | | | | 17 | 30 |
| D | 06/02/2017 | 18 | 30 | LR | 311 | 311 | LRV | LIBREVILLE | 17:00 | 16:30 | | | | 18 | 30 |
| A | 06/02/2017 | 19 | 00 | LR | 129 | 129 | LRV | LIBREVILLE | 18:20 | 17:30 | | | | 19 | 00 |

- Cliquer sur Ajouter information de vol.
 - Un menu contenant les tâches effectuelles s'ouvre.

Liste des choix possibles

- Annulé
- Avancé à :HR
- Clôturé
- Début de l'enregistrement à :HDE
- Dérouté
- En approche
- Enregistrement fermé
- Estimé à :HR
- Posé
- Pré enregistrement
- Prévu à l'heure
- Reporté à demain
- Retardé
- Retardé à :HR

Cliquez 2 fois sur l'enregistrement à sélectionner.

Afficher le statut d'un vol

Afficher une annulation

- Double cliquer sur Annulé dans le menu contextuel.

Afficher un enregistrement clôturé

- Double cliquer sur Clôturé.

Afficher un vol dérouté

- Double cliquer sur Dérouté.

Afficher un vol en approche

- Double cliquer sur En approche.

Afficher un enregistrement terminé

- Double cliquer sur Enregistrement fermé.

Afficher l'atterrissage d'un avion

- Double cliquer sur Posé.

Afficher l'ouverture d'un pré enregistrement

- Double cliquer sur Pré enregistrement.

Afficher que l'avion est à l'heure

- Double cliquer sur Prévu à l'heure.

Reporter un vol au lendemain sans changement d'horaire

- Double cliquer sur Reporté à demain.

Afficher le retard d'un vol

- Double cliquer sur Retardé.

Modifier le statut d'un vol

Avancer l'horaire d'un vol

- Double cliquer sur Avancé à ::HR.
 - Un menu s'ouvre vous demandant d'entrer le nouvel horaire.



- Entrer la nouvelle heure sous le format hh :mm
- Cliquer sur OK pour valider.

Changer l'heure d'enregistrement d'un vol

- Double cliquer sur Début de l'enregistrement à ::HDE.
 - Un menu s'ouvre vous demandant d'entrer le nouvel horaire.



- Entrer la nouvelle heure sous le format hh :mm
- Cliquer sur OK pour valider.

Modifier l'heure d'un vol

- Double cliquer sur Estimé à ::HR.
 - Un menu s'ouvre vous demandant d'entrer le nouvel horaire.

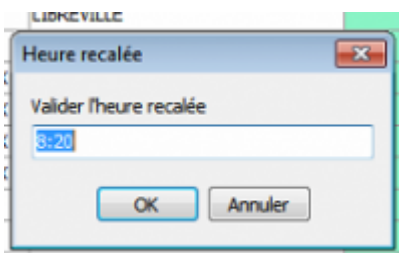

- Entrer la nouvelle heure sous le format hh :mm
- Cliquer sur OK pour valider

Modifier un horaire pour cause de retard

- Double cliquer sur *Retardé* à ::HR
- Un menu s'ouvre vous demandant d'entrer le nouvel horaire (heure recalée).



- Entrer la nouvelle heure sous le format hh :mm
- Cliquer sur *OK* pour valider

Affecter une ressource à un vol

- Faire un clic droit sur le vol concerné.
- Un menu contextuel s'ouvre.

| AD | PDate locale | niveau loc | mn | Flight_L | Vol No | DATA | Airport | OK open | OK Close | GT Open | Porte | Flight Information | h, locale | mn |
|----|--------------|------------|----|----------|--------|------|------------|---------|----------|---------|-------|--------------------|-----------|----|
| D | 06/02/2017 | 7 | 30 | LR 129 | 129 | LEV | LIBREVILLE | 06:00 | 05:30 | | | | 7 | 30 |
| A | 06/02/2017 | 8 | 80 | MRS 301 | 301 | LEV | LIBREVILLE | 06:30 | 06:00 | | | | 8 | 0 |
| D | 06/02/2017 | 8 | 30 | MRS 302 | 302 | LEV | LIBREVILLE | 06:30 | 06:20 | | | | 8 | 20 |
| A | 06/02/2017 | 9 | 30 | LR 126 | 126 | LEV | LIBREVILLE | 07:30 | 07:00 | | | | 9 | 30 |
| D | 06/02/2017 | 10 | 80 | LR 127 | 127 | LEV | LIBREVILLE | | | | | | 10 | 0 |
| D | 06/02/2017 | 10 | 80 | PLU 01 | 01 | GAR | GAMBIA | | | | | | 10 | 0 |
| A | 06/02/2017 | 12 | 80 | PLU 02 | 02 | GAR | GAMBIA | | | | | | 12 | 0 |
| D | 06/02/2017 | 13 | 30 | PLU 03 | 03 | GAR | GAMBIA | | | | | | 13 | 30 |
| A | 06/02/2017 | 15 | 80 | PLU 04 | 04 | GAR | GAMBIA | | | | | | 15 | 0 |
| D | 06/02/2017 | 16 | 15 | MRS 132 | 132 | LEV | LIBREVILLE | 06:00 | 17:00 | | | | 16 | 55 |
| A | 06/02/2017 | 17 | 80 | MRS 305 | 305 | LEV | LIBREVILLE | 15:30 | 15:00 | | | | 17 | 0 |
| A | 06/02/2017 | 17 | 15 | LR 128 | 128 | LEV | LIBREVILLE | 15:45 | 15:15 | | | | 17 | 15 |
| D | 06/02/2017 | 17 | 25 | MRS 306 | 306 | LEV | LIBREVILLE | 15:55 | 15:25 | | | | 17 | 25 |
| D | 06/02/2017 | 18 | 30 | LR 111 | 111 | LEV | LIBREVILLE | 17:00 | 16:30 | | | | 18 | 30 |
| A | 06/02/2017 | 19 | 90 | LR 139 | 139 | LEV | LIBREVILLE | 18:30 | 17:50 | | | | 19 | 50 |

- Cliquer sur *Affecter une ressource*.
- La fenêtre **Affectation des ressources** s'ouvre.



- Compléter les ressources.

- Cliquer sur *Enregistrer* ou Appuyer sur la touche *F8* du clavier pour valider.

Effacer les informations de vol

1. Faire un clic droit sur le vol concerné.
2. Un menu contextuel s'ouvre.

| AD | Flain locale | situat loc | mn | Flight_L | Vol No | SATA | Aéroport | Cl open | Cl Close | Cl Open | Ports | Flight information | h. locale | mn |
|----|--------------|------------|----|----------|--------|------|------------|---------|----------|---------|-------|--------------------|-----------|----|
| D | 06/02/2017 | 7 | 30 | 18 | 125 | LEV | LIBREVILLE | | 06:00 | 06:30 | | | 7 | 30 |
| A | 06/02/2017 | 8 | 30 | NRG | 201 | LEV | LIBREVILLE | | 06:30 | 06:30 | | | 8 | 0 |
| D | 06/02/2017 | 8 | 30 | NRG | 203 | LEV | LIBREVILLE | | 06:30 | 06:30 | | | 8 | 30 |
| D | 06/02/2017 | 9 | 30 | 18 | 126 | LEV | LIBREVILLE | | 06:30 | 06:30 | | | 9 | 30 |
| D | 06/02/2017 | 30 | 30 | 18 | 127 | LEV | LIBREVILLE | | | | | | 10 | 0 |
| D | 06/02/2017 | 30 | 30 | HELI | 01 | GAR | GAMBIA | | | | | | 10 | 0 |
| A | 06/02/2017 | 32 | 30 | HELI | 02 | GAR | GAMBIA | | | | | | 12 | 0 |
| D | 06/02/2017 | 33 | 30 | HELI | 03 | GAR | GAMBIA | | | | | | 13 | 30 |
| A | 06/02/2017 | 38 | 30 | HELI | 04 | GAR | GAMBIA | | | | | | 18 | 0 |
| D | 06/02/2017 | 36 | 55 | NRG | 152 | LEV | LIBREVILLE | | 04:20 | 04:30 | | | 16 | 55 |
| A | 06/02/2017 | 37 | 30 | NRG | 205 | LEV | LIBREVILLE | | 05:30 | 05:30 | | | 17 | 0 |
| A | 06/02/2017 | 37 | 15 | 18 | 128 | LEV | LIBREVILLE | | 05:40 | 05:25 | | | 17 | 25 |
| D | 06/02/2017 | 37 | 35 | NRG | 206 | LEV | LIBREVILLE | | 05:55 | 05:25 | | | 17 | 25 |
| D | 06/02/2017 | 38 | 30 | 18 | 311 | LEV | LIBREVILLE | | 07:00 | 06:30 | | | 18 | 30 |
| A | 06/02/2017 | 39 | 30 | 18 | 316 | LEV | LIBREVILLE | | 08:20 | 07:50 | | | 18 | 30 |

Apporter information de vol

Effacer information de vol

Affecter une ressource

Valider le vol

1. Cliquer sur *Effacer information de vol*.

From: <https://oldwiki.embross-airport-services.com/> - **Documentation Embross (ex Edge Airport)**

Permanent link: <https://oldwiki.embross-airport-services.com/doku.php?id=guides:utilisation:fidspage:fidshandler&rev=1505210230>

Last update: **12/09/2017 11:57**

Edge Airport France

Airport Manager Solutions

Phone: +33 553 801 366

Service commercial : contact@edge-airport.com

Support technique : support@edge-airport.com

Edge Airport France SAS au capital de 150 000 €

RCS Bergerac 529 125 346 Les Lèches TVA : FR53529125346 / EORI : FR52912534600039

Tel : +33(0)553 801 366 contact@edge-airport.com www.edge-airport.com