

AMInvoicing

Edge Airport France

Table des matières

AMInvoicing
Fichiers
Données techniques
But
Données gérées
Pistes, natures de vol
But
Données gérées
Levers / Couchers de soleil
But
Données gérées
Clients
But
Données gérées
Types d'aéronefs et immatriculations
But
Données gérées
Tarifs
Redevances aéronautiques
But
Données gérées
Redevances domaniales et aéronautiques
But
Données gérées
Trafic aérien
Programme de vols réguliers
But
Données gérées
Validation des vols
But
Données gérées
Mouvements aériens
But
Données gérées
Relevé des mouvements aériens
But
Données gérées
Facturation
Facturation au comptant
But
Données gérées
Facturation des clients en compte
But
Principes
Facturation domaniale
But

Données gérées	
Factures pro forma	
But	
Principe	
Statistiques	
Statistiques de trafic	
But	
Principe	
Statistiques financières	
But	
Principe	
Statistiques aviation civile	
But	
Principe	
Interface comptable	
Etat des ventes	
But	
Principe	
Ventilation comptable	
But	
Principe	
Exportation comptable des journaux	
But	
Principe	
Edge Airport France	

AMInvoicing

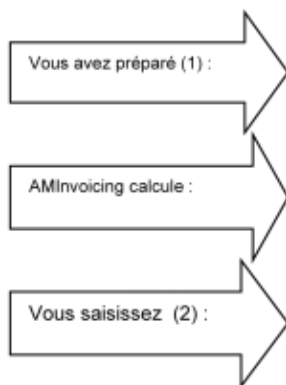

- Les programmes de vol été / hiver :
 - programme des vols réguliers ;
 - dossiers de vol (prévision et préparation des vols non réguliers).
- Prévisions de vol :
 - génération et affichage des vols du jour ;
 - validation par un simple clic des vols à l'arrivée ou au départ ;
 - gestion des irrégularités commerciales (DL, CNL, etc...) ;
 - création automatique des mouvements aériens.
- L'enregistrement du trafic aérien :
 - les mouvements aériens et les vols locaux ;
 - la répartition des passagers et du fret par escale ;
 - les prestations et services rendus (dégivrage, nettoyage, GPU, etc...).



Traitements quotidiens :

- Notifications de vol (douanes, DGAC, police des frontières, ...)
- Rapport d'activité quotidienne (mouvements, passagers et fret)
- Résultats de trafic du jour (vols prévus, réels, sièges offerts, pax, ...)
- Listes quotidiennes de mouvements aériens
- Rapport quotidien des prestations et services rendus.

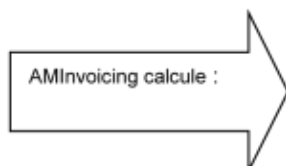

La facturation :

- relevés de mouvements aériens ;
- facturation au comptant ou périodique des redevances aéronautiques, des carburants et autres prestations ou services ;
- facturation des militaires (bons modèle A, B et C) ;
- facturation domaniale

Les statistiques :

Statistiques mensuelles :

- statistiques aviation civile (DGAC) ;
- statistiques générales avec graphiques de gestion ;
- statistiques par nature de vol, par nationalité, par pays, par type d'aéronef, par exploitant, par région ;
- statistiques de trafic par jour de la semaine (du lundi au dimanche) ;
- pointes horaires de trafic en nombre de mouvements, passagers et fret ;
- statistiques ACI ;
- statistiques SSLIA ;
- statistiques UCCEGA.

Statistiques annuelles :

L'interface comptable :

- génération des journaux de vente en comptabilité ;
- création d'un fichier d'exportation au format texte ;
- fichiers d'exportation comptable (Linéal ©, Cegid ©, etc...).

(1) Cette opération peut être automatisée via le module IATA SCR Message de la solution IATAText

(2) Cette opération peut être automatisée via le module MVT&LDM Messages de la solution IATAText

Fichiers

Données techniques

But

Créer, consulter, modifier, voire supprimer les données techniques propres à l'aéroport.

Données gérées

- Aéroports
- Pays
- Régions
- Nationalités

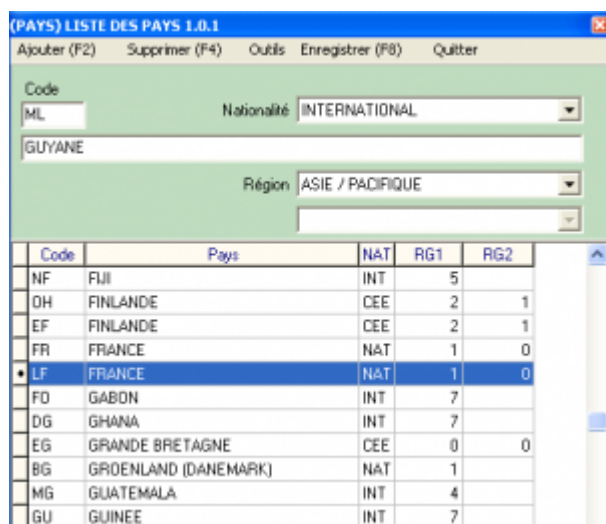

Code	Pays	NAT	RG1	RG2
NF	FIJI	INT	5	
OH	FINLANDE	CEE	2	1
EF	FINLANDE	CEE	2	1
FR	FRANCE	NAT	1	0
• LF	FRANCE	NAT	1	0
FD	GABON	INT	7	
DG	GHANA	INT	7	
EG	GRANDE BRETAGNE	CEE	0	0
BG	GRONLAND (DANEMARK)	NAT	1	
MG	GUATEMALA	INT	4	
GU	GUINEE	INT	7	

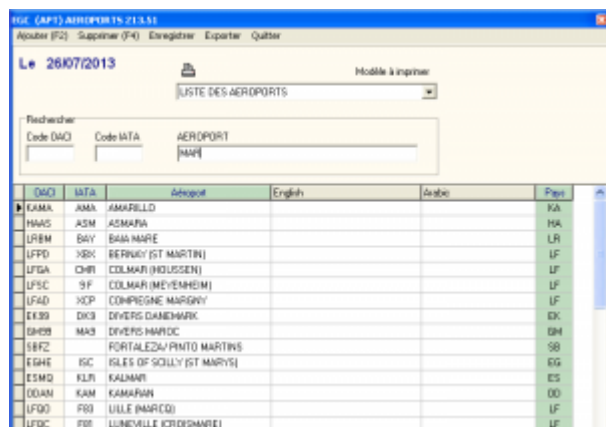

DAO	IATA	Aéroport	English	Gsabe	Pays
• KAMA	AMA	AMARILLO			KA
MAAS	ASM	ASMARIA			MA
LRM	BYI	BIAH MARIE			LR
LFPD	SRK	BERNAY (ST MARTIN)			LF
LFGA	CHH	COLMAR (HUSSEN)			LF
LFSC	SF	COLMAR (MEYENHEIM)			LF
LFAD	XCP	COMPIEGNE MARGNOY			LF
EK39	DK3	DIVERS DANEMARK			DK
DB99	MAS	DIVERS MAROC			DM
SBFZ		FORTALEZA/PRIMO MARTINS			SB
EGHE	ISC	ISLES OF SCILLY (ST MARYS)			EG
ESMQ	KLF	KALMAR			ES
DDAN	KAM	KAMAPAH			DD
LFQD	FR3	LILLE (MARCO)			LF
LFQC	FR3	LUNEVILLE (FROGMARE)			LF

La base de données fournie avec Airport Manager contient plus de

Pistes, natures de vol

But

Créer, consulter, modifier, voire supprimer les données techniques propres à l'aéroport.

Données gérées

- Pistes
- Parkings avions
- Horaires ATS
- Natures de vol

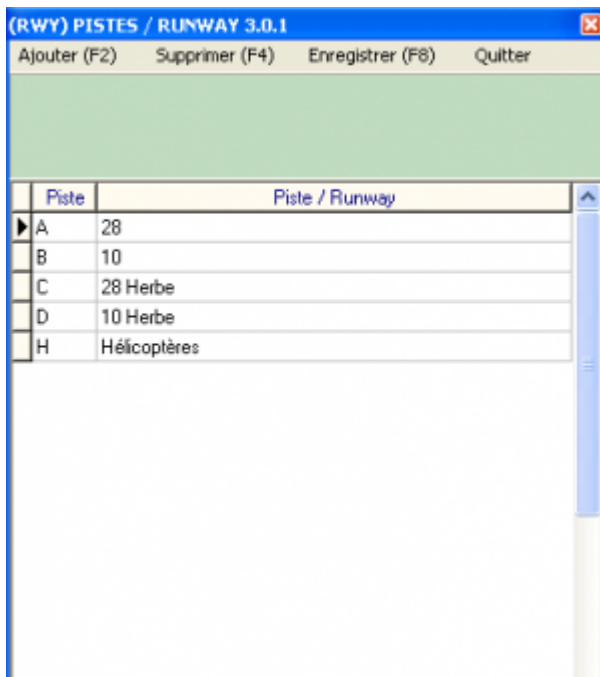

Piste	Piste / Runway
A	28
B	10
C	28 Herbe
D	10 Herbe
H	Hélicoptères

(NAV) NATURES DES VOLS 213.31

Ajouter (F2) Supprimer (F4) Enregistrer (F8) Quitter

Code
CMX Libellé de la nature de vol
AUTRES COMMERCIAUX

Code	Nature de vol	CMX	Analytique	Règle de vol	DGAC
ACB	AERDCLUB	<input type="checkbox"/>			V
AFF	AVIATION AFFAIRES	<input type="checkbox"/>		I	P
CAR	CARGO	<input checked="" type="checkbox"/>		I	C
CHA	CHARTERS	<input checked="" type="checkbox"/>		I	M
CMX	AUTRES COMMERCIAUX	<input checked="" type="checkbox"/>		I	C
DVT	DEFOUITEMENT	<input checked="" type="checkbox"/>		I	M
EPI	ECOLES DE PILOTAGE	<input type="checkbox"/>		V	V
EVA	EVASAN	<input type="checkbox"/>		I	T
MEP	MISES EN PLACE	<input type="checkbox"/>		I	I
MIE	MILITAIRES ETRANGERS	<input type="checkbox"/>		I	V
MIF	MILITAIRES FRANCAIS	<input type="checkbox"/>		I	V
OFF	OFFICIELS ETRANGERS	<input type="checkbox"/>		I	O
OFF	OFFICIELS FRANCAIS	<input type="checkbox"/>		I	O
PVE	PRIVES ETRANGERS	<input type="checkbox"/>		V	V
PVF	PRIVES FRANCAIS	<input type="checkbox"/>			V
REG	REGULIER	<input checked="" type="checkbox"/>		I	M
TNG	VDLS D'ENTRAINEMENT	<input type="checkbox"/>			E
TRA	TRAVAIL AERIEN	<input type="checkbox"/>			T

La personnalisation des données est un des points forts.

Levers / Couchers de soleil

But

Consulter, calculer les levers et couchers de soleil.

Données gérées

- Coordonnées géographiques
- Altitude
- Heures en TU

EGC (AIR NUIT) LEVERS ET COUCHERS DE SOLEIL...

Fichier Calcul des heures (F3) Enregistrer (F8) Imprimer Quitter

Le 26/07/2013

Coordonnées géographiques

Correction en mn 30

Heures en TU

Aperçu

Latitude (deg mn) N 48 50

Longitude (deg mn) E 2 25

Altitude (m) 0

Date	LS - 30	CS + 30	
vendredi 05 jul. 2013	03:23	20:26	<input type="checkbox"/>
samedi 06 jul. 2013	03:24	20:25	<input type="checkbox"/>
dimanche 07 jul. 2013	03:25	20:25	<input type="checkbox"/>
lundi 08 jul. 2013	03:26	20:24	<input type="checkbox"/>
mardi 09 jul. 2013	03:27	20:24	<input type="checkbox"/>
mercredi 10 jul. 2013	03:27	20:23	<input type="checkbox"/>
jeudi 11 jul. 2013	03:28	20:22	<input type="checkbox"/>
vendredi 12 jul. 2013	03:29	20:22	<input type="checkbox"/>
samedi 13 jul. 2013	03:30	20:21	<input type="checkbox"/>
dimanche 14 jul. 2013	03:31	20:20	<input type="checkbox"/>
lundi 15 jul. 2013	03:32	20:19	<input type="checkbox"/>
mardi 16 jul. 2013	03:33	20:18	<input type="checkbox"/>
mercredi 17 jul. 2013	03:35	20:17	<input type="checkbox"/>
jeudi 18 jul. 2013	03:36	20:16	<input type="checkbox"/>
vendredi 19 jul. 2013	03:37	20:15	<input type="checkbox"/>
samedi 20 jul. 2013	03:38	20:14	<input type="checkbox"/>

Clients

But

Créer, consulter, modifier, voire supprimer des fichiers clients.

Données gérées

- Nom, coordonnées des clients, et mode de règlement
- Adresses de facturation
- Répertoire téléphonique
- Prix nets et forfaits
- Tiers à facturer
- Redevances domaniales à facturer
- Crédit client (Crédit d'atterrissages - forfait de n touchées)
- Historique des factures et avoirs

ERP - MATH 1666 - 03.08.010010 - 01.03.01

Fichier Recherche Client F3 Configuration F10 Supprimer F11 Imprimer F12

Catégorie client: [Sélectionner]

Adresse & facturation

Adresse: [Saisir l'adresse]

Code postal: [Saisir le code postal]

Téléphone: [Saisir le numéro de téléphone]

Internet: [Saisir l'adresse internet]

Coordonnées géographiques

Latitude (deg mn): [Saisir la latitude]

Longitude (deg mn): [Saisir la longitude]

Altitude (m): [Saisir l'altitude]

Mode de règlement: [Sélectionner]

Crédit client: [Saisir le montant]

Historique des factures: [Saisir la date]

Chaque client est identifié par 2 codes :

- son code client composé de 1 à 10 caractères alphanumériques ;
- son n° de compte comptable.

Airport Manager propose une aide pour la codification des clients.

L'option « outils » du menu offre une fonction permettant la fusion de plusieurs fiches clients en une seule (utile lorsque plusieurs fiches ont été créées pour un même client).

L'onglet « prix nets et remises » permet d'enregistrer des prix et des conditions tarifaires spécifiques à chaque client.

L'onglet « Tiers à facturer » est utilisé lorsque certaines prestations doivent être facturées automatiquement à un ou plusieurs autres clients.

L'onglet « Redevances domaniales » permet d'enregistrer des conventions sur une période ajustable. Cela permet une édition automatique des factures associées.

Types d'aéronefs et immatriculations

But

Créer, consulter, modifier, voire supprimer des immatriculations et des types d'aéronefs.

Données gérées

- Immatriculation
- Type d'aéronef
- Masse maximale au décollage (MTOW)
- Données statistiques (propulsion, nombre de moteurs, sièges, ...).

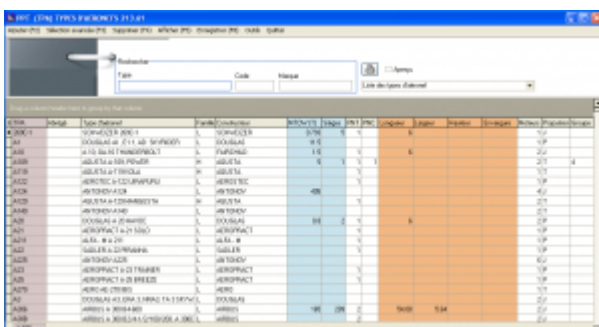

ID	Libelle	Type d'aéronef	Immatriculation	MTOW (kg)	Nombre de moteurs	Nombre de sièges	Statut	Remarque
1001	BOEING 737-400	BOEING 737-400	FR-1234	70000	2	150	Actif	
1002	BOEING 737-800	BOEING 737-800	FR-5678	70000	2	180	Actif	
1003	BOEING 737-900	BOEING 737-900	FR-9012	70000	2	180	Actif	
1004	BOEING 737-500	BOEING 737-500	FR-3456	70000	2	150	Actif	
1005	BOEING 737-300	BOEING 737-300	FR-7890	70000	2	150	Actif	
1006	BOEING 737-200	BOEING 737-200	FR-1122	70000	2	150	Actif	
1007	BOEING 737-100	BOEING 737-100	FR-3344	70000	2	150	Actif	
1008	BOEING 737-400	BOEING 737-400	FR-5566	70000	2	150	Actif	
1009	BOEING 737-800	BOEING 737-800	FR-7788	70000	2	180	Actif	
1010	BOEING 737-900	BOEING 737-900	FR-9900	70000	2	180	Actif	

Plus de 1700 types d'aéronefs codifiés OACI sont initialisés dans la base de données.

La MTOW de chaque immatriculation peut être modifiée sans changer celle contenue dans le type d'aéronef.

Tarifs

Redevances aéronautiques

But

Créer, consulter, modifier, paramétrer, voire supprimer les redevances aéronautiques et leurs tarifs.

Données gérées

- Redevances aéronautiques
- Grilles de prix avec leurs conditions d'application
- Remises conditionnelles
- Majorations

Vous pouvez inscrire les redevances domaniales à facturer dans chaque fiche client concernée. La colonne « n mois » indique la périodicité de facturation.

Trafic aérien

Programme de vols réguliers

But

Créer, consulter, modifier, paramétrer, supprimer les programmes de vol été / hiver.

Données gérées

- Programmes de vols (été / hiver) et dates d'effet
- Listes des n° de vol : horaires, provenance destination, jours de validité
- Délestages
- Escales
- Informations téléaffichage

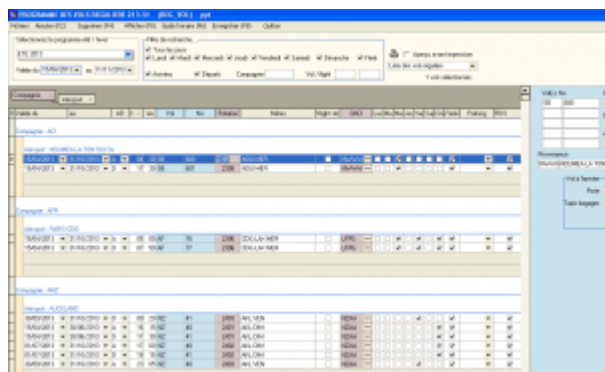

- Été / Hiver : vous pouvez définir les dates de validité de ces 2 programmes. Cependant, les dates d'effet de chaque n° de vol peuvent être modifiées individuellement.
- Délestage : concerne les vols qui n'auront pas lieu entre 2 dates.
- Escales : permet d'enregistrer l'éventuelle liste des escales d'un n° de vol.
- Les programmes de vol peuvent être importés depuis les messages IATA, SITA ou ARINC lorsque la compagnie les diffuse par cette voie. Cela nécessite d'attacher une adresse IATA au

téléaffichage (exemple CDGASXA).

Validation des vols

But

- Afficher, voire compléter la prévision des vols du jour, calculée à partir du programme des vols réguliers.
- Ajouter des prévisions de vols supplémentaires (charters, mise en place, etc...).
- Valider les vols en temps réel en renseignant immatriculation, heures blocs, passagers et fret.
- Renseigner les informations transmises au téléaffichage.

Données gérées

- Prévisions de vol
- Informations de téléaffichage
- Génération automatique des mouvements aériens
- Gestion des irrégularités commerciales (retards et vols annulés)

The screenshot shows the Airport Manager FIDS interface. At the top, there's a 'LOCAL Time' section. Below it, a table displays flight information. The table has columns for flight number, status, and other details. The status column shows various colors (green, yellow, red) indicating different flight statuses. The table is titled 'CDGASXA' and shows a list of flights with their respective details.

- Informations de téléaffichage : utilisée avec **Airport Manager FIDS**.
- Irrégularités commerciales : retards et vols annulés (CNL) sont automatiquement mémorisés.
- Gestion des horaires estimés ainsi que les différentes informations du vol (portes, hall...).
- Escales : permet d'enregistrer l'éventuelle liste des escales d'un n° de vol.

02/06/2013 18:15

TARIF FAAA
MOUVEMENTS AERIENS ET RENSEIGNEMENTS COMERCIAUX

Période du 22.06.2013 au 22.06.2013

Date	Heure	Invent	Miseval	Compagnie	Aéroport	Séjour	PASSAGERS AIR FAAA			FRET EN KG	
							Adulte	Enfant	Comap	Service	Col
A 22/06/2013	00:08	F0108	V7417	VFA	NTEE BOSMAOIA	66	38			34	292
A 22/06/2013	00:09	F0109	V7107	VFA	NTEG AHAFAE	10					22
A 22/06/2013	00:12	F8128		ACHTHA	NTEA TAHITARA	4					
A 22/06/2013	00:28	F0108	V721	VFA	NTEP BAUPITI	48	40			48	
A 22/06/2013	00:50	F8186	QUBERT	IMPRVY	NTEA TAHITARA	5					
A 22/06/2013	01:07	F8128		ACHTHA	NTEA TAHITARA	4					
A 22/06/2013	01:32	F0107	V744	VFA	NTEM ROCHEA	66	88				15
A 22/06/2013	01:37	F0107	V786	VFA	NTEG AHE	48	24				38
A 22/06/2013	01:46	F0107	AMC8R1	IHL	NTEA TAHITARA	19					
A 22/06/2013	01:49	F0291		ESPTALANTAA	TAHITARA	4					
A 22/06/2013	01:54	F0107	AMC8R1	IHL	NTEA TAHITARA	19					
A 22/06/2013	01:56	F0291		ESPTALANTAA	TAHITARA	4					
A 22/06/2013	02:06	F0100	V782	VFA	NTEG HANUVA	66	53				68
A 22/06/2013	02:25	F0100	F0100	SOOTBA	NTEE TECTAROA	0					
A 22/06/2013	02:25	F0107	V742	VFA	NTEB BOSMAOIA	66	66			66	78
A 22/06/2013	02:31	F0100	V780	VFA	NTEG THERAU	66	38				396
A 22/06/2013	02:45	F4352		PYNTAA	NTEA TAHITARA	5					
A 22/06/2013	02:48	F4350		POHTAA	NTEA TAHITARA	5					
A 22/06/2013	02:52	F0101	V742	VFA	NTEG BANHIOA	66	24				10
A 22/06/2013	02:56	F0109	V733	VFA	NTEP BAUPITI	48	43				14
A 22/06/2013	03:00	F0108	V747	VFA	NTEM ROCHEA	66	62				2
A 22/06/2013	03:00	F0100	V7810	VFA	NTEB BANHIOA	66	40			48	418
A 22/06/2013	03:02	F0105	V793	VFA	NTEV PALVAUAE	66	38				50
A 22/06/2013	03:13	F8186	QUBERT	IMPRVY	NTEA TAHITARA	5					
A 22/06/2013	03:20	F0101	V719	VFA	NTEO HAO	10	8				162
A 22/06/2013	03:26	F0108	V721	VFA	NTEH HUAHNE	48	87				

Relevé des mouvements aériens

But

Afficher et imprimer des relevés de mouvements aériens.

Données gérées

- Liste des clients mouvementés dans la période
- Relevés de mouvements aériens déclinés en plusieurs modèles à imprimer

Données gérées

- Immatriculation
- Client
- Mouvements aériens
- Factures au comptant

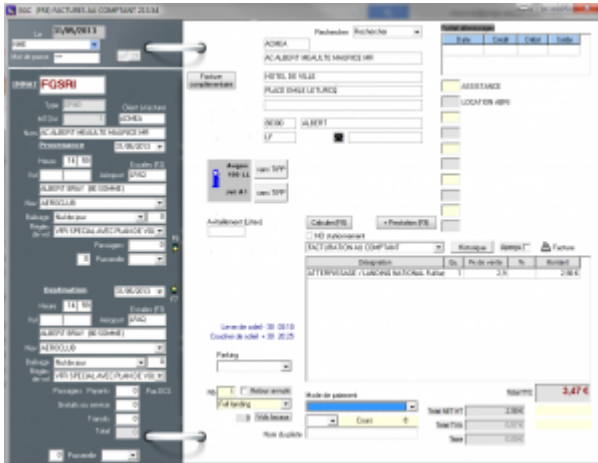

- La saisie des informations de trafic génère automatiquement l'enregistrement de 2 mouvements aériens (arrivée et départ + éventuels vols locaux).
- Une seule fenêtre pour saisir et imprimer une facture au comptant.
- Le calcul des redevances et autres prestations à facturer est automatique.

Facturation des clients en compte

But

A partir des mouvements aériens enregistrés dans la période souhaitée :

- valorisation des mouvements aériens ;
- impression des états de contrôle de facturation ;
- impression des factures.

Principes

La liste des clients à facturer est affichée automatiquement.

En faisant un clic droit sur un client, vous pouvez voir ses mouvements aériens et les modifier si besoin. Vous pouvez aussi lui imprimer un relevé de mouvements.

Le calcul des redevances est automatique et il applique les éventuelles conditions spécifiques enregistrées dans les fiches clients (voir clients -> prix nets et remises).

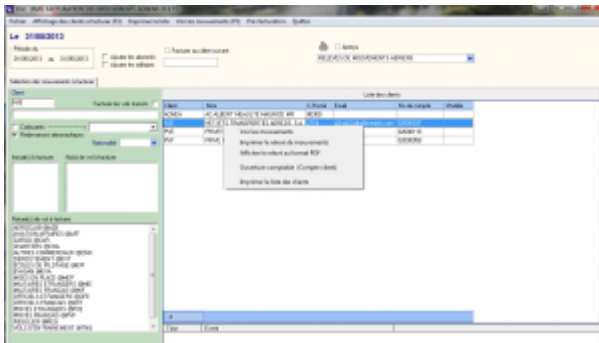

- La personnalisation des factures est faite à partir d'un modèle dessiné à l'aide de Microsoft Word ©.
- Les redevances peuvent être regroupées sur les factures.
- La facturation de plusieurs clients sur une seule et même facture est possible.

Facturation domaniale

But

Permet de facturer automatiquement des clients sur une période. Les factures sont donc émises par avance en fonction d'une convention.

Données gérées

- Période de facturation (n mois)
- Prestations facturées
- Conventions
- Validité de la convention
- Changement d'état (émission de facture ou d'avoir complémentaire)

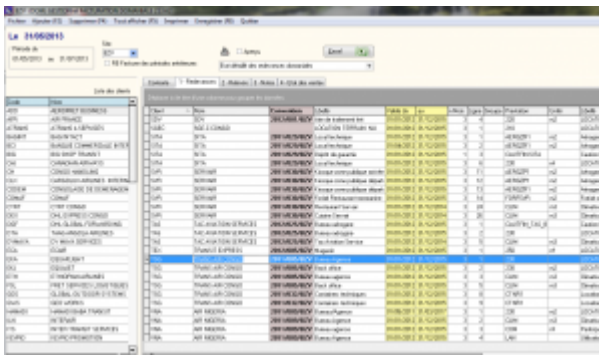

Date	Time	Destination	Statut
2023-03-28	06:00	Paris	OK
2023-03-28	07:00	Paris	OK
2023-03-28	08:00	Paris	OK
2023-03-28	09:00	Paris	OK
2023-03-28	10:00	Paris	OK
2023-03-28	11:00	Paris	OK
2023-03-28	12:00	Paris	OK
2023-03-28	13:00	Paris	OK
2023-03-28	14:00	Paris	OK
2023-03-28	15:00	Paris	OK
2023-03-28	16:00	Paris	OK
2023-03-28	17:00	Paris	OK
2023-03-28	18:00	Paris	OK
2023-03-28	19:00	Paris	OK
2023-03-28	20:00	Paris	OK
2023-03-28	21:00	Paris	OK
2023-03-28	22:00	Paris	OK
2023-03-28	23:00	Paris	OK



- La convention donnant lieu à une facturation domaniale peut s'établir directement dans la fiche client.
- Un document type de facturation domaniale est personnalisé avec Microsoft Word ©.

Factures pro forma

But

Calculer et imprimer des factures pro forma.

Principe

- Saisie manuelle d'une facture
- Calculée et générée automatiquement à partir d'une prévision de vol
- Calculée et générée automatiquement à partir des mouvements aériens

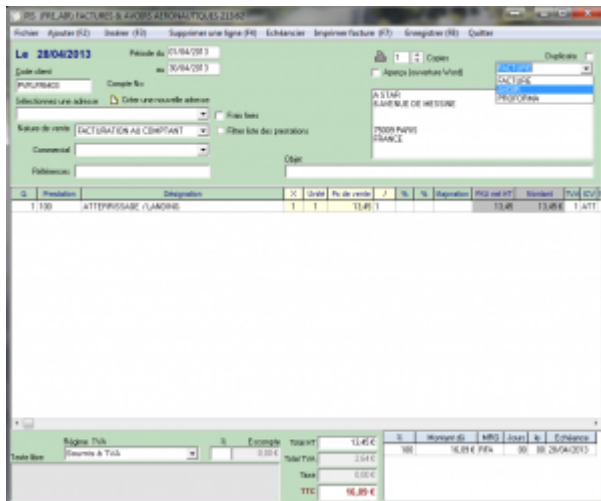

La personnalisation des factures est faite à partir d'un modèle dessiné à l'aide de Microsoft Word ©.

Statistiques

Statistiques de trafic

But

Calculer, consulter et imprimer les statistiques de trafic.

Principe

Plusieurs programmes de statistiques de trafic sont disponibles dans Airport Manager. Ils fonctionnent tous sur le même principe et permettent d'obtenir les répartitions suivantes :

- par nature de vol ;
- par nationalité ;
- par exploitant / client ;
- par région ;
- par type d'aéronef.

Comme le montre le masque d'écran ci-dessous, 2 onglets permettent d'obtenir les résultats suivants :

- cumuls mensuels, annuels et glissants sur 12 mois et pour chacun d'eux, le % d'évolution avec l'année précédente ;
- détail des 12 mois de l'année.

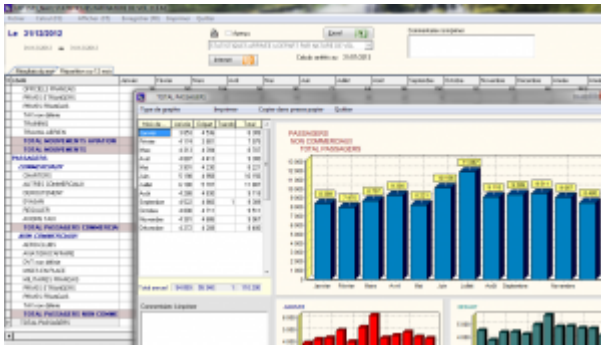

Les graphiques sont obtenus automatiquement en cliquant 2 fois sur une rubrique.

Statistiques financières

But

Calculer, consulter et imprimer des statistiques financières.

Principe

Plusieurs programmes de statistiques financières sont disponibles dans Airport Manager :

- évolution des chiffres d'affaires des 12 mois de l'année en cours ;
- chiffres d'affaires par produit ;
- chiffres d'affaires des meilleurs clients.

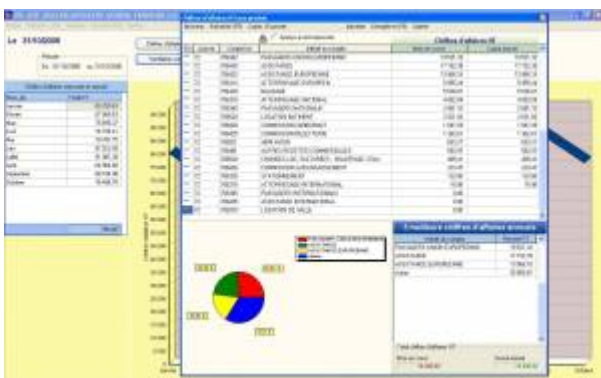

Graphiques par produit et par exploitant peuvent être obtenus en quelques clics.

Statistiques aviation civile

But

Calculer, consulter et imprimer les statistiques destinées à l'aviation civile.

Principe

Plusieurs programmes de ces statistiques sont disponibles dans Airport Manager :

- formulaire mensuel des mouvements non commerciaux ;
- décompte des vols pour les besoins de la navigation aérienne ;
- résultats généraux de trafic ;
- statistiques de lignes régulières et saisonnières ;
- statistiques de trafic régulier et non régulier.



Les statistiques destinées à l'aviation civile peuvent être automatiquement diffusées sur internet via notre serveur.

Interface comptable

Etat des ventes

But

Consulter et imprimer l'état des ventes.

Compte	Libellé	Montant	Montant	Montant
7062722000	ABT
7061152000	FMR
7580000000	PRO
7062582000	GAT
7062822000	CLO
7062712000	PAR
7580000000	AUT
7910010000	TRC
7718100000	E-IP
7000000270	AVI
7062582000	CAS
7062631000	LRE
7062711000	PKG
7061312000	TDI
7062541000	VAL
7062531000	VAR
7580000000	ASC
...	FDX
...	TPF

Comptes génériques

Les No de compte peuvent contenir les caractères de substitution suivants :

- S** 1 = soumis à TVA, 0 = Exonéré de TVA
- X** Régime TVA : 0 = Soumis, 1 = Exo UE, 2 = Exo hors UE, 3 = Exo France (CGI 262/1-4)
- T** Remplacé par le code TVA (0, 1, ...)
- N** Remplacé par l'indice comptable de la nationalité
- Z** Traitement spécifique Apsipu

ICV	Intitulé	Compte No
ABT	ABONNEMENT PARKING P2	7062722000
FMR	PAV with REDUCED MOBILITY	7061152000
PRO	PRODUITS DIVERS GESTION COURANTE	7580000000
GAT	COMMIS* GATE RYR	7062582000
CLO	CHARGES LOCATIVES	7062822000
PAR	RECETTES PARKING CLIENTS	7062712000
AUT	AUTRES PRODUITS	7580000000
TRC	TRANSFERT DE CHARGES	7910010000
E-IP	AUTRES PROD. EXCEPT. S/ OP* DE GESTION	7718100000
AVI	AVITAILLEMENT	7000000270
CAS	FRAIS DE SERVICES - A5	7062582000
LRE	LOCATION RESTAURANT	7062631000
PKG	RECETTES PARKING PUBLIC	7062711000
TDI	VIDE-TOILETTES	7061312000
VAL	PART VARIABLE LOUEURS	7062541000
VAR	PART VARIABLE RESTAU	7062531000
ASC	ASCENSEUR AEROGARE	7580000000
FDX	FRAIS FIXES	
TPF	TAXES PARAFISCALES	

Le paramétrage des comptes de ventilation repose sur une table d'affectation comme le montre la figure ci-dessus.

Exportation comptable des journaux

But

Exporter le ou les journaux de vente et créer un fichier texte pouvant être lu par le logiciel de comptabilité Lineal © (ou les logiciels Cegid, Corail ...).

Principe

L'exportation consiste en la création d'un fichier texte dont le format est conforme aux spécificités de l'éditeur du logiciel de comptabilité.

Le programme procède à la création de ce fichier texte et le place dans le sous répertoire `airport\export\compta`. Il peut être automatiquement envoyé par mail, accompagné du journal correspondant au format PDF.

- Des interfaces spécifiques aux autres éditeurs de logiciels de comptabilité ont été développées.
- Des interfaces spécifiques peuvent être créées sur simple demande.

From:

<https://oldwiki.embross-airport-services.com/> - **Documentation Embross (ex Edge Airport)**

Permanent link:

<https://oldwiki.embross-airport-services.com/doku.php?id=solutions:aminvoicing>



Last update: **30/10/2017 09:54**

Edge Airport France

Airport Manager Solutions

Phone: +33 553 801 366

Service commercial : contact@edge-airport.com

Support technique : support@edge-airport.com

Edge Airport France SAS au capital de 150 000 €

RCS Bergerac 529 125 346 Les Lèches TVA : FR53529125346 / EORI : FR52912534600039

Tel : +33(0)553 801 366 contact@edge-airport.com www.edge-airport.com