

AMInvoicing

Edge Airport France

Table des matières

AMInvoicing

Fichiers

 Données techniques

 But

 Données gérées

 Pistes, natures de vol

 But

 Données gérées

 Levers / Couchers de soleil

 But

 Données gérées

 Clients

 But

 Données gérées

 Types d'aéronefs et immatriculations

 But

 Données gérées

Tarifs

 Redevances aéronautiques

 But

 Données gérées

 Redevances domaniales et aéronautiques

 But

 Données gérées

Trafic aérien

 Programme de vols réguliers

 But

 Données gérées

 Validation des vols

 But

 Données gérées

 Mouvements aériens

 But

 Données gérées

 Relevé des mouvements aériens

 But

 Données gérées

Facturation

 Facturation au comptant

 But

 Données gérées

 Facturation des clients en compte

 But

 Principes

 Facturation domaniale

 But

| | |
|--|--|
| Données gérées | |
| Factures pro forma | |
| But | |
| Principe | |
| Statistiques | |
| Statistiques de trafic | |
| But | |
| Principe | |
| Statistiques financières | |
| But | |
| Principe | |
| Statistiques aviation civile | |
| But | |
| Principe | |
| Interface comptable | |
| Etat des ventes | |
| But | |
| Principe | |
| Ventilation comptable | |
| But | |
| Principe | |
| Exportation comptable des journaux | |
| But | |
| Principe | |
| Edge Airport France | |

AMInvoicing



| | |
|-----------------------------|---|
| Vous avez préparé ... | - Les programmes de vol été / hiver : - programme des vols réguliers ; - dossiers de vol (prévision et préparation des vols non réguliers). |
| Airport Manager calcule ... | - Prévisions de vol : - génération et affichage des vols du jour ; - validation par un simple clic des vols à l'arrivée ou au départ ; - gestion des irrégularités commerciales (DL, CNL, etc...) ; - création automatique des mouvements aériens. |
| Vous saisissez : | - L'enregistrement du trafic aérien : - les mouvements aériens et les vols locaux ; - la répartition des passagers et du fret par escale ; - les prestations et services rendus (dégivrage, nettoyage, GPU, etc...). |
| | Vous obtenez |
| Traitements quotidiens | - Notifications de vol (douanes, DGAC, police des frontières, ...) - Rapport d'activité quotidienne (mouvements, passagers et fret) - Résultats de trafic du jour (vols prévus, réels, sièges offerts, pax, ...) - Listes quotidiennes de mouvements aériens - Rapport quotidien des prestations et services rendus |
| Airport Manager calcule ... | La facturation : - relevés de mouvements aériens ; - facturation au comptant ou périodique des redevances aéronautiques, des carburants et autres prestations ou services ; - facturation des militaires (bons modèle A, B et C) ; - facturation domaniale |
| Statistiques mensuelles | Les statistiques : - statistiques aviation civile (DGAC) ; - statistiques générales avec graphiques de gestion ; - statistiques par nature de vol, par nationalité, par pays, par type d'aéronef, par exploitant, par région ; - statistiques de trafic par jour de la semaine (du lundi au dimanche) ; - pointes horaires de trafic en nombre de mouvements, passagers et fret ; - statistiques ACI ; - statistiques SSLIA ; - statistiques UCCEGA. |
| Statistiques annuelles | L'interface comptable : - génération des journaux de vente en comptabilité ; - création d'un fichier d'exportation au format texte ; - fichiers d'exportation comptable (Linéal ©, Cegid ©, etc...). |

Fichiers

Données techniques

But

Créer, consulter, modifier, voire supprimer les données techniques propres à l'aéroport.

Données gérées

- Aéroports

- Pays
- Régions
- Nationalités

(PAYS) LISTE DES PAYS 1.0.1

Ajouter (F2) Supprimer (F4) Outils Enregistrer (F8) Quitter

Code: ML Nationalité: INTERNATIONAL
 GUYANE
 Région: ASIE / PACIFIQUE

| Code | Pays | NAT | RG1 | RG2 |
|------|----------------------|-----|-----|-----|
| NF | FUJI | INT | 5 | |
| OH | FINLANDE | CEE | 2 | 1 |
| EF | FINLANDE | CEE | 2 | 1 |
| FR | FRANCE | NAT | 1 | 0 |
| • LF | FRANCE | NAT | 1 | 0 |
| FD | GABON | INT | 7 | |
| DG | GHANA | INT | 7 | |
| EG | GRANDE BRETAGNE | CEE | 0 | 0 |
| BG | GROENLAND (DANEMARK) | NAT | 1 | |
| MG | GUATEMALA | INT | 4 | |
| GU | GUINEE | INT | 7 | |

(AER) AEROPORTS 21.1.11

Ajouter (F2) Supprimer (F4) Enregistrer Exporter Quitter

Le 26/07/2013

Modèle à imprimer: LISTE DES AEROPORTS

Rechercher: Code DAO Code IATA AEROPORT

| DAO | IATA | Aéroport | English | Arabe | Pays |
|------|------|----------------------------|---------|-------|------|
| KAMA | AMA | AMARILLO | | | KA |
| MAAS | ASM | ASMAJA | | | MA |
| LRBM | BYM | BAMA MARE | | | LR |
| LFPM | SBK | BERNAY (ST MARTIN) | | | LF |
| LFGA | CHR | COLMAR (HOLUSSEN) | | | LF |
| LFSC | SF | COLMAR (MEYENHEIM) | | | LF |
| LFAD | XCP | COMPIEGNE MARGNY | | | LF |
| DK39 | DK3 | DEVERS DANEMARK | | | DK |
| BH39 | MAS | DEVERS MAROC | | | BH |
| SBFZ | | FORTALEZA/PINTO MARTINS | | | SB |
| EGHE | ISC | ISLES OF SCILLY (ST MARYS) | | | EG |
| ESMD | KLR | KALMAN | | | ES |
| ODAN | KAM | KAMAPAN | | | OD |
| LFDO | FB | LILLE (MARCO) | | | LF |
| LFDC | FB | LILLEVILLE (JORDENHARE) | | | LF |

La base de données fournie avec Airport Manager contient plus de 2000 aéroports et pays.

Pistes, natures de vol

But

Créer, consulter, modifier, voire supprimer les données techniques propres à l'aéroport.

Données gérées

- Pistes
- Parkings avions

- Horaires ATS
- Natures de vol

(RWY) PISTES / RUNWAY 3.0.1

Ajouter (F2) Supprimer (F4) Enregistrer (F8) Quitter

| Piste | Piste / Runway |
|-------|----------------|
| A | 28 |
| B | 10 |
| C | 28 Herbe |
| D | 10 Herbe |
| H | Hélicoptères |

(NAV) NATURES DES VOLS 213.31

Ajouter (F2) Supprimer (F4) Enregistrer (F8) Quitter

Code
CMX Libellé de la nature de vol
AUTRES COMMERCIAUX

| Code | Nature de vol | CMX | Analytique | Règle de vol | DGAC |
|------|----------------------|-------------------------------------|------------|--------------|------|
| ACB | AERDCLUB | <input type="checkbox"/> | | | V |
| AFF | AVIATION AFFAIRES | <input type="checkbox"/> | | I | P |
| CAR | CARGO | <input checked="" type="checkbox"/> | | I | C |
| CHA | CHARTERS | <input checked="" type="checkbox"/> | | I | M |
| CMX | AUTRES COMMERCIAUX | <input checked="" type="checkbox"/> | | I | C |
| DVT | DEFOUTEMENT | <input checked="" type="checkbox"/> | | I | M |
| EPI | ECOLES DE PILOTAGE | <input type="checkbox"/> | | V | V |
| EVA | EVASAN | <input type="checkbox"/> | | I | T |
| MEP | MISES EN PLACE | <input type="checkbox"/> | | I | I |
| MIE | MILITAIRES ETRANGERS | <input type="checkbox"/> | | I | V |
| MIF | MILITAIRES FRANCAIS | <input type="checkbox"/> | | I | V |
| OFE | OFFICIELS ETRANGERS | <input type="checkbox"/> | | I | O |
| OFF | OFFICIELS FRANCAIS | <input type="checkbox"/> | | I | O |
| PVE | PRIVES ETRANGERS | <input type="checkbox"/> | | V | V |
| PVF | PRIVES FRANCAIS | <input type="checkbox"/> | | | V |
| REG | REGULIER | <input checked="" type="checkbox"/> | | I | M |
| TNG | VOLS D'ENTRAINEMENT | <input type="checkbox"/> | | | E |
| TRA | TRAVAIL AERIEN | <input type="checkbox"/> | | | T |

La personnalisation des données est un des points forts.

Levers / Couchers de soleil

But

Consulter, calculer les levers et couchers de soleil.

Données gérées

- Coordonnées géographiques
- Altitude
- Heures en TU

| Date | LS - 30 | CS + 30 | |
|------------------------|---------|---------|--------------------------|
| vendredi 05 juil. 2013 | 03:23 | 20:26 | <input type="checkbox"/> |
| samedi 06 juil. 2013 | 03:24 | 20:25 | <input type="checkbox"/> |
| dimanche 07 juil. 2013 | 03:25 | 20:25 | <input type="checkbox"/> |
| lundi 08 juil. 2013 | 03:26 | 20:24 | <input type="checkbox"/> |
| mardi 09 juil. 2013 | 03:27 | 20:24 | <input type="checkbox"/> |
| mercredi 10 juil. 2013 | 03:27 | 20:23 | <input type="checkbox"/> |
| jeudi 11 juil. 2013 | 03:28 | 20:22 | <input type="checkbox"/> |
| vendredi 12 juil. 2013 | 03:29 | 20:22 | <input type="checkbox"/> |
| samedi 13 juil. 2013 | 03:30 | 20:21 | <input type="checkbox"/> |
| dimanche 14 juil. 2013 | 03:31 | 20:20 | <input type="checkbox"/> |
| lundi 15 juil. 2013 | 03:32 | 20:19 | <input type="checkbox"/> |
| mardi 16 juil. 2013 | 03:33 | 20:18 | <input type="checkbox"/> |
| mercredi 17 juil. 2013 | 03:35 | 20:17 | <input type="checkbox"/> |
| jeudi 18 juil. 2013 | 03:36 | 20:16 | <input type="checkbox"/> |
| vendredi 19 juil. 2013 | 03:37 | 20:15 | <input type="checkbox"/> |
| samedi 20 juil. 2013 | 03:38 | 20:14 | <input type="checkbox"/> |

Clients

But

Créer, consulter, modifier, voire supprimer des fichiers clients.

Données gérées

- Nom, coordonnées des clients, et mode de règlement
- Adresses de facturation
- Répertoire téléphonique
- Prix nets et forfaits
- Tiers à facturer
- Redevances domaniales à facturer
- Crédit client (Crédit d'atterrissages - forfait de n touchées)
- Historique des factures et avoirs

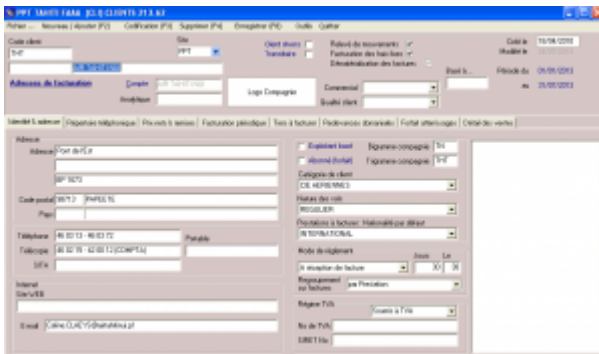

Chaque client est identifié par 2 codes :

- son code client composé de 1 à 10 caractères alphanumériques ;
- son n° de compte comptable.

Airport Manager propose une aide pour la codification des clients.

L'option « outils » du menu offre une fonction permettant la fusion de plusieurs fiches clients en une seule (utile lorsque plusieurs fiches ont été créées pour un même client).

L'onglet « prix nets et remises » permet d'enregistrer des prix et des conditions tarifaires spécifiques à chaque client.

L'onglet « Tiers à facturer » est utilisé lorsque certaines prestations doivent être facturées automatiquement à un ou plusieurs autres clients.

L'onglet « Redevances domaniales » permet d'enregistrer des conventions sur une période ajustable. Cela permet une édition automatique des factures associées.

Types d'aéronefs et immatriculations

But

Créer, consulter, modifier, voire supprimer des immatriculations et des types d'aéronefs.

Données gérées

- Immatriculation

- Type d'aéronef
- Masse maximale au décollage (MTOW)
- Données statistiques (propulsion, nombre de moteurs, sièges, ...).

| Code | Libellé | Type d'aéronef | Famille d'aéronef | MTOW (kg) | Nombre de moteurs | Propulsion | Turboréacteur | Turboprop | Turbomoteur | Autres |
|------|------------|----------------|-------------------|-----------|-------------------|------------|---------------|-----------|-------------|--------|
| 1001 | ATR 72-600 | ATR 72-600 | ATR 72-600 | 78000 | 6 | PISTONS | | | | |
| 1002 | ATR 72-600 | ATR 72-600 | ATR 72-600 | 78000 | 6 | PISTONS | | | | |
| 1003 | ATR 72-600 | ATR 72-600 | ATR 72-600 | 78000 | 6 | PISTONS | | | | |
| 1004 | ATR 72-600 | ATR 72-600 | ATR 72-600 | 78000 | 6 | PISTONS | | | | |
| 1005 | ATR 72-600 | ATR 72-600 | ATR 72-600 | 78000 | 6 | PISTONS | | | | |
| 1006 | ATR 72-600 | ATR 72-600 | ATR 72-600 | 78000 | 6 | PISTONS | | | | |
| 1007 | ATR 72-600 | ATR 72-600 | ATR 72-600 | 78000 | 6 | PISTONS | | | | |
| 1008 | ATR 72-600 | ATR 72-600 | ATR 72-600 | 78000 | 6 | PISTONS | | | | |
| 1009 | ATR 72-600 | ATR 72-600 | ATR 72-600 | 78000 | 6 | PISTONS | | | | |
| 1010 | ATR 72-600 | ATR 72-600 | ATR 72-600 | 78000 | 6 | PISTONS | | | | |

IMMAT (FGSRI)

Exploitant: ACADIA

Type: DR40

MTOW (T): 1

Marque: ROBIN

Nouveau client

Nom de l'exploitant: ACADIA

Type d'aéronef: ROBIN DR 400

Famille d'aéronef: AVIONS

Moteurs: 1

Propulsion: PISTONS

Turboréacteur: 1

CFG Cabine: 4

Sièges offerts: 4

Assistance: 1

Personnel navigants: P.N.T. 1, P.N.C. 1

Classe d'aéronef: Acoustique

Plus de 1700 types d'aéronefs codifiés OACI sont initialisés dans la base de données.

La MTOW de chaque immatriculation peut être modifiée sans changer celle contenue dans le type d'aéronef.

Tarifs

Redevances aéronautiques

But

Créer, consulter, modifier, paramétrer, voire supprimer les redevances aéronautiques et leurs tarifs.

Données gérées

- Redevances aéronautiques
- Grilles de prix avec leurs conditions d'application
- Remises conditionnelles
- Majorations



Redevances domaniales et aéronautiques

But

Créer, consulter, modifier, paramétrer, voire supprimer les redevances aéronautiques et leurs tarifs.

Données gérées

- Redevances domaniales
- Redevances et prestations aéronautiques
- Textes descriptifs
- Prix et TVA

- Eté / Hiver : vous pouvez définir les dates de validité de ces 2 programmes. Cependant, les dates d'effet de chaque n° de vol peuvent être modifiées individuellement.
- Délestage : concerne les vols qui n'auront pas lieu entre 2 dates.
- Escales : permet d'enregistrer l'éventuelle liste des escales d'un n° de vol.
- Les programmes de vol peuvent être importés depuis les messages IATA, SITA ou ARINC lorsque la compagnie les diffuse par cette voie. Cela nécessite d'attacher une adresse IATA au téléaffichage (exemple CDGASXA).

Validation des vols

But

- Afficher, voire compléter la prévision des vols du jour, calculée à partir du programme des vols réguliers.
- Ajouter des prévisions de vols supplémentaires (charters, mise en place, etc...).
- Valider les vols en temps réel en renseignant immatriculation, heures blocs, passagers et fret.
- Renseigner les informations transmises au téléaffichage.

Données gérées

- Prévisions de vol
- Informations de téléaffichage
- Génération automatique des mouvements aériens
- Gestion des irrégularités commerciales (retards et vols annulés)

The screenshot displays the LOCAL Time software interface. At the top, there's a header with 'LOCAL Time' and 'Mouvements aériens'. Below this is a table with columns for 'Ligne', 'Date', 'Heure', 'Statut', 'Type', 'Région', 'Statut', 'Pax', 'Fret', and 'Poids'. The table contains multiple rows of flight data, including flight numbers like 'AF 101', 'AF 102', and 'AF 103', along with their respective dates and times. The interface also includes various control buttons and a search bar on the right side.

imprimer soit une facture pro forma, soit une facture au comptant.

- Passagers et fret peuvent être répartis par escale.

TAHITI FAHA
MOUVEMENTS AERIENS ET RENSEIGNEMENTS COMMERCIAUX
Passés du 22.06.2013 au 22.06.2013

| Date | Heure | Invent | Mileage | Compagnie | Aéroport | Séjour | PASSAGERS AEROPORT | | | FRET EN KG | |
|--------------|-------|--------|---------|---------------|---------------|--------|--------------------|--------|-------|------------|-----|
| | | | | | | | Adulte | Enfant | Compl | Travail | Col |
| D 22/06/2013 | 00:00 | FO108 | V7417 | VFA | NTEB BOMBOA | 66 | 34 | | | 252 | 11 |
| A 22/06/2013 | 00:00 | FO101 | V7107 | VFA | NTEB BOMBOA | 10 | | | | 22 | 11 |
| D 22/06/2013 | 00:12 | FR221 | | ACHTTA | NTEA TAHITARA | 4 | | | | | |
| D 22/06/2013 | 00:20 | FO108 | V7121 | VFA | NTEB BOMBOA | 48 | | | | | |
| D 22/06/2013 | 00:30 | FR221 | | IMPRVY | NTEA TAHITARA | 5 | | | | | |
| A 22/06/2013 | 01:07 | FR221 | | ACHTTA | NTEA TAHITARA | 4 | | | | | |
| A 22/06/2013 | 01:22 | FO107 | V7544 | VFA | NTEB BOMBOA | 66 | 34 | | | 12 | 1 |
| A 22/06/2013 | 01:37 | FO100 | V7860 | VFA | NTEB BOMBOA | 48 | 24 | | | 38 | 1 |
| D 22/06/2013 | 01:46 | FO107 | AMCCH1 | NHL | NTEA TAHITARA | 19 | | | | | |
| D 22/06/2013 | 01:49 | FO291 | | ESPTA | NTEA TAHITARA | 4 | | | | | |
| A 22/06/2013 | 01:54 | FO107 | AMCCH1 | NHL | NTEA TAHITARA | 19 | | | | | |
| A 22/06/2013 | 01:56 | FO291 | | ESPTA | NTEA TAHITARA | 4 | | | | | |
| A 22/06/2013 | 02:06 | FO100 | V7822 | VFA | NTEB BOMBOA | 66 | 34 | | | 68 | |
| A 22/06/2013 | 02:25 | FO440 | | MOOTBA | NTEB BOMBOA | 0 | | | | | |
| D 22/06/2013 | 02:25 | FO107 | V7442 | VFA | NTEB BOMBOA | 66 | 34 | | | 78 | 20 |
| A 22/06/2013 | 02:31 | FO101 | V7880 | VFA | NTEB BOMBOA | 66 | 34 | | | 376 | |
| D 22/06/2013 | 02:45 | FA200 | | SUPITA | NTEA TAHITARA | 5 | | | | | |
| A 22/06/2013 | 02:48 | FA200 | | POHITA | NTEA TAHITARA | 5 | | | | | |
| A 22/06/2013 | 02:52 | FO101 | V7562 | VFA | NTEB BOMBOA | 66 | 24 | | | 10 | 2 |
| A 22/06/2013 | 02:56 | FO100 | V7333 | VFA | NTEB BOMBOA | 66 | 43 | | | 14 | 20 |
| D 22/06/2013 | 03:00 | FO101 | V7417 | VFA | NTEB BOMBOA | 66 | 43 | | | 2 | |
| D 22/06/2013 | 03:00 | FO100 | V7510 | VFA | NTEB BOMBOA | 66 | 40 | | | 418 | 38 |
| A 22/06/2013 | 03:02 | FO291 | V7931 | VFA | NTEB BOMBOA | 66 | 38 | | | 50 | |
| A 22/06/2013 | 03:13 | FR221 | IMPRVY | NTEA TAHITARA | 5 | | | | | | |
| A 22/06/2013 | 03:20 | FO101 | V7319 | VFA | NTEB BOMBOA | 10 | 8 | | | | |
| A 22/06/2013 | 03:26 | FO108 | V7321 | VFA | NTEB BOMBOA | 48 | 27 | | | 162 | |

Relevé des mouvements aériens

But

Afficher et imprimer des relevés de mouvements aériens.

Données gérées

- Liste des clients mouvementés dans la période
- Relevés de mouvements aériens déclinés en plusieurs modèles à imprimer

Données gérées

- Immatriculation
- Client
- Mouvements aériens
- Factures au comptant



- La saisie des informations de trafic génère automatiquement l'enregistrement de 2 mouvements aériens (arrivée et départ + éventuels vols locaux).
- Une seule fenêtre pour saisir et imprimer une facture au comptant.
- Le calcul des redevances et autres prestations à facturer est automatique.

Facturation des clients en compte

But

A partir des mouvements aériens enregistrés dans la période souhaitée :

- valorisation des mouvements aériens ;
- impression des états de contrôle de facturation ;
- impression des factures.

Principes

La liste des clients à facturer est affichée automatiquement.

En faisant un clic droit sur un client, vous pouvez voir ses mouvements aériens et les modifier si besoin. Vous pouvez aussi lui imprimer un relevé de mouvements.

Le calcul des redevances est automatique et il applique les éventuelles conditions spécifiques enregistrées dans les fiches clients (voir clients -> prix nets et remises).



- La personnalisation des factures est faite à partir d'un modèle dessiné à l'aide de Microsoft Word ©.
- Les redevances peuvent être regroupées sur les factures.
- La facturation de plusieurs clients sur une seule et même facture est possible.

Facturation domaniale

But

Permet de facturer automatiquement des clients sur une période. Les factures sont donc émises par avance en fonction d'une convention.

Données gérées

- Période de facturation (n mois)
- Prestations facturées
- Conventions
- Validité de la convention
- Changement d'état (émission de facture ou d'avoir complémentaire)

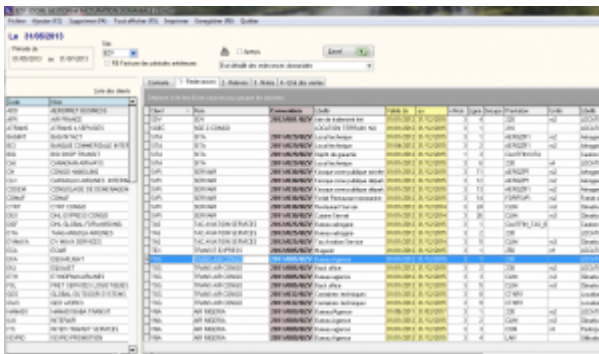

| Date | Time | Destination | Statut |
|------------|-------|-------------|--------|
| 2023-06-13 | 06:00 | Paris | OK |
| 2023-06-13 | 07:00 | Paris | OK |
| 2023-06-13 | 08:00 | Paris | OK |
| 2023-06-13 | 09:00 | Paris | OK |
| 2023-06-13 | 10:00 | Paris | OK |
| 2023-06-13 | 11:00 | Paris | OK |
| 2023-06-13 | 12:00 | Paris | OK |
| 2023-06-13 | 13:00 | Paris | OK |
| 2023-06-13 | 14:00 | Paris | OK |
| 2023-06-13 | 15:00 | Paris | OK |
| 2023-06-13 | 16:00 | Paris | OK |
| 2023-06-13 | 17:00 | Paris | OK |
| 2023-06-13 | 18:00 | Paris | OK |
| 2023-06-13 | 19:00 | Paris | OK |
| 2023-06-13 | 20:00 | Paris | OK |
| 2023-06-13 | 21:00 | Paris | OK |
| 2023-06-13 | 22:00 | Paris | OK |
| 2023-06-13 | 23:00 | Paris | OK |



- La convention donnant lieu à une facturation domaniale peut s'établir directement dans la fiche client.
- Un document type de facturation domaniale est personnalisé avec Microsoft Word ©.

Factures pro forma

But

Calculer et imprimer des factures pro forma.

Principe

- Saisie manuelle d'une facture
- Calculée et générée automatiquement à partir d'une prévision de vol
- Calculée et générée automatiquement à partir des mouvements aériens



La personnalisation des factures est faite à partir d'un modèle dessiné à l'aide de Microsoft Word ©.

Statistiques

Statistiques de trafic

But

Calculer, consulter et imprimer les statistiques de trafic.

Principe

Plusieurs programmes de statistiques de trafic sont disponibles dans Airport Manager. Ils fonctionnent tous sur le même principe et permettent d'obtenir les répartitions suivantes :

1. par nature de vol ;
2. par nationalité ;
3. par exploitant / client ;
4. par région ;
5. par type d'aéronef.

Comme le montre le masque d'écran ci-dessous, 2 onglets permettent d'obtenir les résultats suivants :

1. cumuls mensuels, annuels et glissants sur 12 mois et pour chacun d'eux, le % d'évolution avec l'année précédente ;

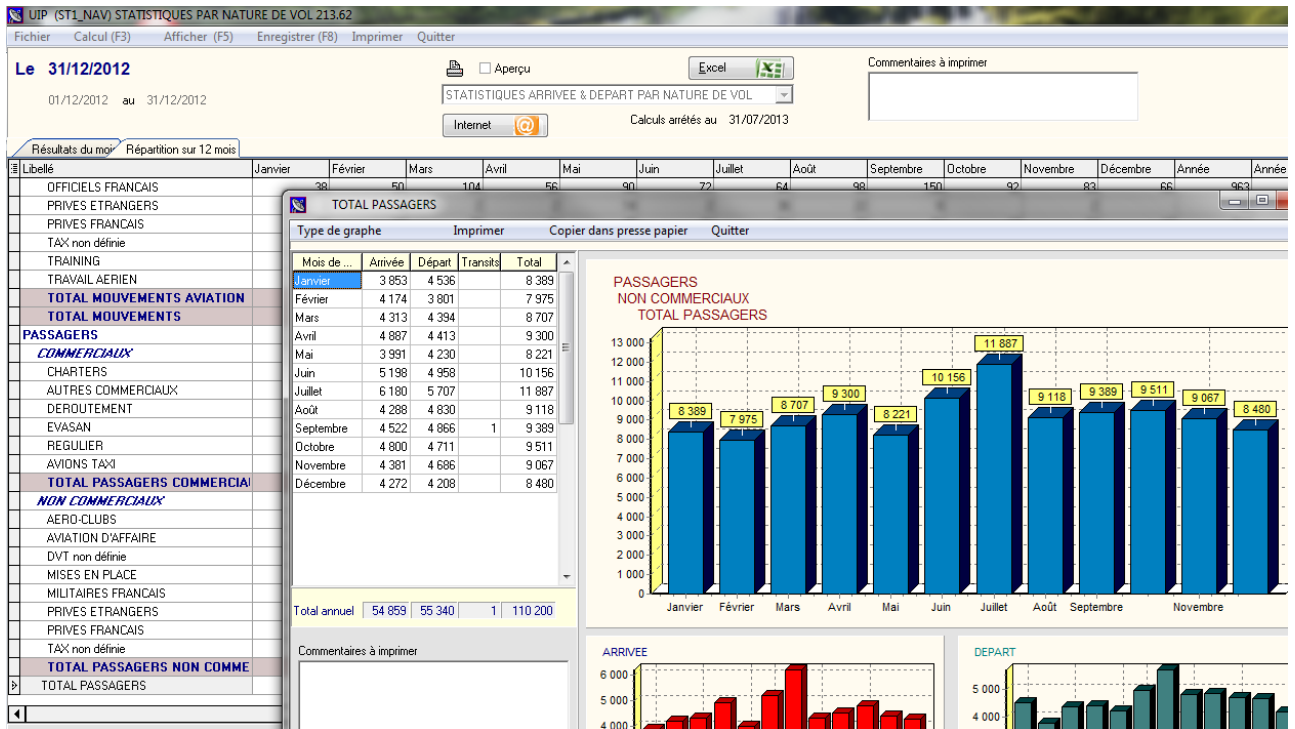

- détail des 12 mois de l'année.



Les graphiques sont obtenus automatiquement en cliquant 2 fois sur une rubrique.

Statistiques financières

But

Calculer, consulter et imprimer des statistiques financières.

Principe

Plusieurs programmes de statistiques financières sont disponibles dans Airport Manager :

- évolution des chiffres d'affaires des 12 mois de l'année en cours ;
- chiffres d'affaires par produit ;
- chiffres d'affaires des meilleurs clients.

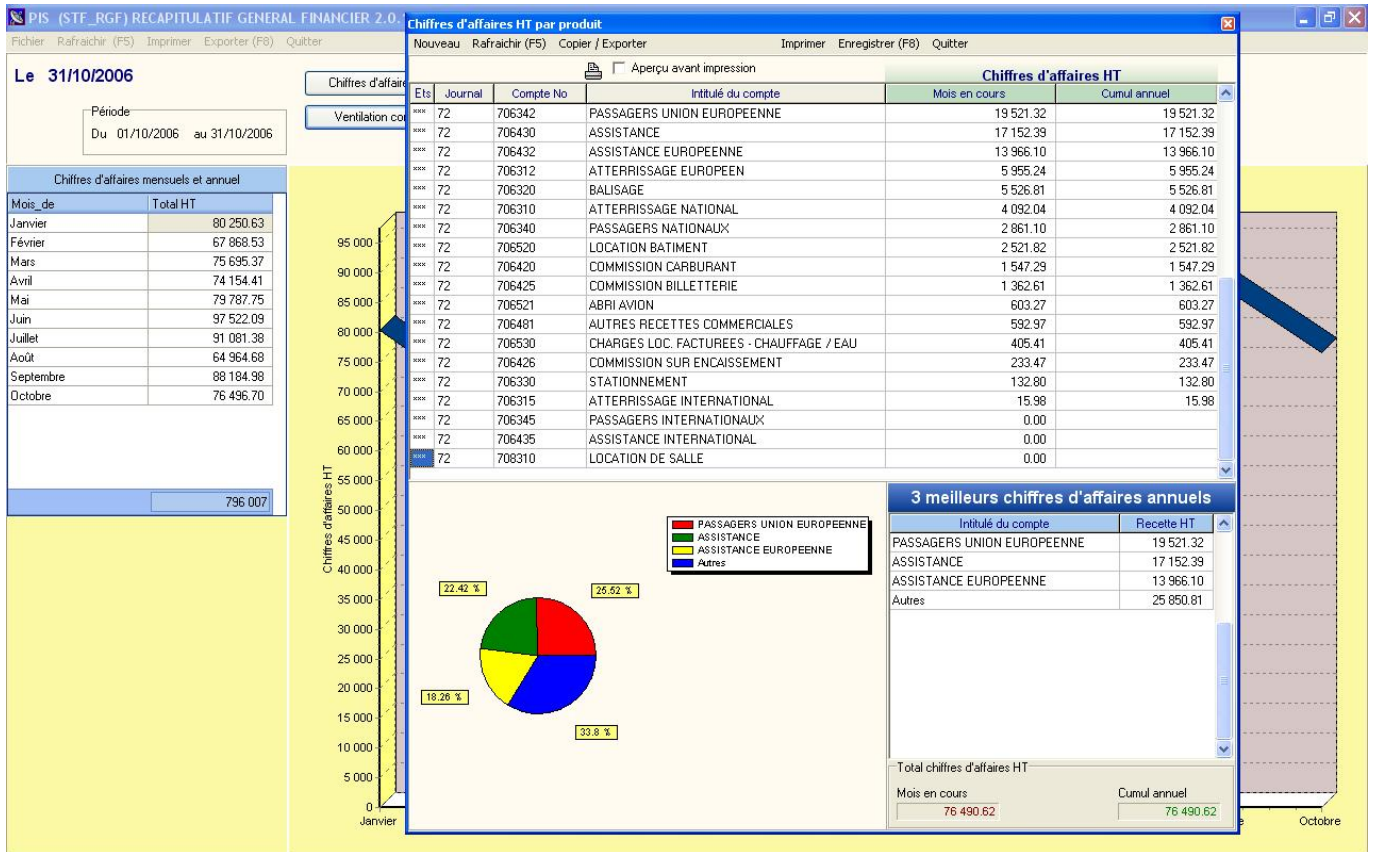

Graphiques par produit et par exploitant peuvent être obtenus en quelques clics.

Statistiques aviation civile

But

Calculer, consulter et imprimer les statistiques destinées à l'aviation civile.

Principe

Plusieurs programmes de ces statistiques sont disponibles dans Airport Manager :

1. formulaire mensuel des mouvements non commerciaux ;
2. décompte des vols pour les besoins de la navigation aérienne ;
3. résultats généraux de trafic ;
4. statistiques de lignes régulières et saisonnières ;

DNR (DAC_FMN) FORMULAIRE MENSUEL DES MOUVEMENTS NON COMMERCIAUX 213.A1

Fichier Calcul (F3) Afficher (F5) Imprimer Quitter

Le 28/02/2013

Période du 01/02/2013 au 28/02/2013

Aperçu avant impression

DIRECTION GENERALE DE L'AVIATION CIVILE

FORMULAIRE MENSUEL DES MOUVEMENTS NON COMMERCIAUX

| | IFR | | VFR | | Total |
|---------------|---------|---------|---------|-----|-------|
| | Avec PV | Sans PV | Spécial | | |
| Atterrissages | 94 | 40 | 90 | 461 | 1377 |
| Décollages | 103 | 40 | 89 | 460 | |

| | 0 à 3 T | 3 à 9 T | 9 à 20 T | Plus 20 T | Total |
|-------------------|---------|---------|----------|-----------|-------|
| Moteurs à pistons | 1169 | | | | 1377 |
| Turbopropulseurs | | 51 | 26 | 7 | |
| Réacteurs | | 64 | 17 | 31 | |
| Hélicoptères | 6 | | 6 | | |
| Planeurs | | | | | |

| Intensité de balisage | Nulle | | | | Basse | | | | Moyenne | | | | Haute | | | | Total |
|-----------------------|-------|--|--|--|-------|--|--|--|---------|--|--|--|-------|--|--|--|-------|
| | Jour | | | | Nuit | | | | Jour | | | | Nuit | | | | |
| Jour | 1245 | | | | | | | | | | | | 36 | | | | 1377 |
| | | | | | 9 | | | | 87 | | | | | | | | |
| Nuit | | | | | | | | | | | | | | | | | 1377 |
| | | | | | | | | | | | | | | | | | |

Vols locaux 1096

| Aéroclubs | Privés Français | Privés Etrangers | Travail aérien | Officiels & Autres | Aéronefs commerciaux | Total |
|-----------|-----------------|------------------|----------------|--------------------|----------------------|-------|
| 980 | 44 | 8 | | 58 | 6 | 1096 |

Voyages 281

| A | B | C | D | E | F | G | H | Total |
|----|----|----|---|----|---|---|---|-------|
| 62 | 67 | 81 | 2 | 69 | | | | 1377 |

Pistes

| A | B | C | D | E | F | G | H | Total |
|-----|-----|-----|----|---|---|---|---|-------|
| 389 | 711 | 255 | 22 | | | | | 1377 |

Visibilités horizontales

| 0 à 300 m | 300 à 500 m | 500 à 1500 m | 1,5 à 3 km | 3 à 5 Km | 5 à 8 Km | 8 Km et plus | Total |
|-----------|-------------|--------------|------------|----------|----------|--------------|-------|
| 1 | | | | 25 | 98 | 1253 | 1377 |

5. statistiques de trafic régulier et non régulier.



Les statistiques destinées à l'aviation civile peuvent être automatiquement diffusées sur internet via notre serveur.

Interface comptable

Etat des ventes

But

Consulter et imprimer l'état des ventes.

Principe

Le 28/02/2013

Période du
01/02/2013 au 28/02/2013

OU Recherche par No de facture

Du No
au No

Avoirs Eactures

Nature de vente

Mode de règlement

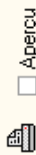

Aperçu

ROLMRE

Code collectivité

Nature du role

Régie

Code recette

Etat des ventes Echéancier

| Site | Nature | Date | Facture | Rep | Client | Compte No | Nom du client | Total HT | Total TVA | TTC | Frais fixes | Tva 19,6 % | Tva 5,5 % |
|-------|--------|------------|---------|-----|-----------|-----------|---------------------------------|-------------|-----------|-------------|-------------|------------|-----------|
| ▲ PIS | FAC | 07/02/2013 | 1310004 | | PVEEGH006 | T100062 | HARRISON GERALD | 7,06 € | 1,38 € | 8,44 € | 0,00 € | 1,38 € | 0,00 € |
| PIS | FAC | 14/02/2013 | 1310005 | | PVEEBLG02 | T100063 | GILLAIR SPRL | 15,41 € | 3,02 € | 18,43 € | 0,00 € | 3,02 € | 0,00 € |
| PIS | FAC | 16/02/2013 | 1310006 | | PVFLFDM02 | T100064 | ORTOLAN ERIC | 8,38 € | 1,64 € | 10,02 € | 0,00 € | 1,64 € | 0,00 € |
| PIS | FAC | 19/02/2013 | 1310007 | | PVFLFLB04 | T100065 | REV AILES | 8,38 € | 1,64 € | 10,02 € | 0,00 € | 1,64 € | 0,00 € |
| PIS | FAC | 21/02/2013 | 1310008 | | PVEEGZ103 | T100066 | INCINER8 LTD | 14,12 € | 2,77 € | 16,89 € | 0,00 € | 2,77 € | 0,00 € |
| PIS | FAC | 21/02/2013 | 1310009 | | ACBLFX801 | T100067 | AVC DE SAINTES | 6,70 € | 1,31 € | 8,01 € | 0,00 € | 1,31 € | 0,00 € |
| PIS | FAC | 21/02/2013 | 1310010 | | ACBLFX801 | T100067 | AVC DE SAINTES | 6,70 € | 1,31 € | 8,01 € | 0,00 € | 1,31 € | 0,00 € |
| PIS | FAC | 22/02/2013 | 1310011 | | PVFLFOP09 | T100068 | DOURY CHRISTOPHE | 11,67 € | 2,29 € | 13,96 € | 0,00 € | 2,29 € | 0,00 € |
| PIS | FAC | 23/02/2013 | 1310012 | | ACBLFLI01 | T100069 | AVC D'ANNEMASSE | 6,70 € | 1,31 € | 8,01 € | 0,00 € | 1,31 € | 0,00 € |
| PIS | FAC | 23/02/2013 | 1310013 | | ACBLFLI01 | T100069 | AVC D'ANNEMASSE | 11,30 € | 2,21 € | 13,51 € | 0,00 € | 2,21 € | 0,00 € |
| PIS | AIR | 26/02/2013 | 1380001 | | FYR | T100010 | RYANAIR ACCOUNTS PAYABLE | 15 535,70 € | 0,00 € | 15 535,70 € | 0,00 € | 0,00 € | 0,00 € |
| PIS | AIR | 28/02/2013 | 1380002 | | 71A | T100028 | JETFLY AVIATION SA | 26,70 € | 5,23 € | 31,93 € | 0,00 € | 5,23 € | 0,00 € |
| PIS | AIR | 28/02/2013 | 1380003 | | PVFLFBH36 | T100061 | CARTER GILLES | 8,38 € | 1,64 € | 10,02 € | 0,00 € | 1,64 € | 0,00 € |
| PIS | AIR | 28/02/2013 | 1380004 | | ACBLFCT01 | T100030 | AVC THOUARSAIS | 44,34 € | 8,69 € | 53,03 € | 0,00 € | 8,69 € | 0,00 € |
| PIS | AIR | 28/02/2013 | 1380005 | | ACBLFEN01 | T100031 | AVC DE TOURAINE | 2,10 € | 0,41 € | 2,51 € | 0,00 € | 0,41 € | 0,00 € |
| PIS | AIR | 28/02/2013 | 1380006 | | ACBLFDD01 | T100032 | AVC DE SAUMUR | 6,70 € | 1,31 € | 8,01 € | 0,00 € | 1,31 € | 0,00 € |
| PIS | AIR | 28/02/2013 | 1380007 | | ACBLFDD02 | T100033 | AVC DE CHOLET | 6,70 € | 1,31 € | 8,01 € | 0,00 € | 1,31 € | 0,00 € |
| PIS | AIR | 28/02/2013 | 1380008 | | ASL | T100040 | ASL NV - AIR SERVICE LIEGE N.V. | 62,58 € | 0,00 € | 62,58 € | 0,00 € | 0,00 € | 0,00 € |
| PIS | AIR | 28/02/2013 | 1380009 | | EPILFCH01 | T100034 | ENVOL 2001 | 14,12 € | 2,77 € | 16,89 € | 0,00 € | 2,77 € | 0,00 € |
| PIS | AIR | 28/02/2013 | 1380010 | | EPILFLN01 | T100035 | ENAC - DFPV CENTRE DE ST YAN | 82,96 € | 16,26 € | 99,22 € | 0,00 € | 16,26 € | 0,00 € |
| PIS | AIR | 28/02/2013 | 1380011 | | FD093 | T100036 | DOUANES FRANCAISES | 26,70 € | 5,23 € | 31,93 € | 0,00 € | 5,23 € | 0,00 € |
| PIS | AIR | 28/02/2013 | 1380012 | | MIEBAF | T100037 | FORCES ARMEES BELGE | 44,57 € | 8,74 € | 53,31 € | 0,00 € | 8,74 € | 0,00 € |
| PIS | AIR | 28/02/2013 | 1380013 | | IXR | T100059 | IXAIR | 23,16 € | 4,54 € | 27,70 € | 0,00 € | 4,54 € | 0,00 € |
| PIS | AIR | 28/02/2013 | 1380014 | | PEA | T100038 | PAN EUROPEENNE AIR SERVICE | 134,25 € | 26,31 € | 160,56 € | 0,00 € | 26,31 € | 0,00 € |

63 Facture(s) et avoir(s). Total HT 33 016,74 € Total TVA 4 000,00 € Total TTC 37 016,74 € Frais fixes 0,00 € Tva 19,6 % 14 000,00 € Tva 5,5 % 0,00 €

En

Ventilation comptable

But

Générer un journal comptable des ventes à partir des factures et avoirs imprimés dans le mois.

Principe

A partir d'une table d'affectation des comptes, ce programme analyse toutes les factures et avoirs du mois, puis génère les écritures comptables dans le ou les différents journaux de ventes.

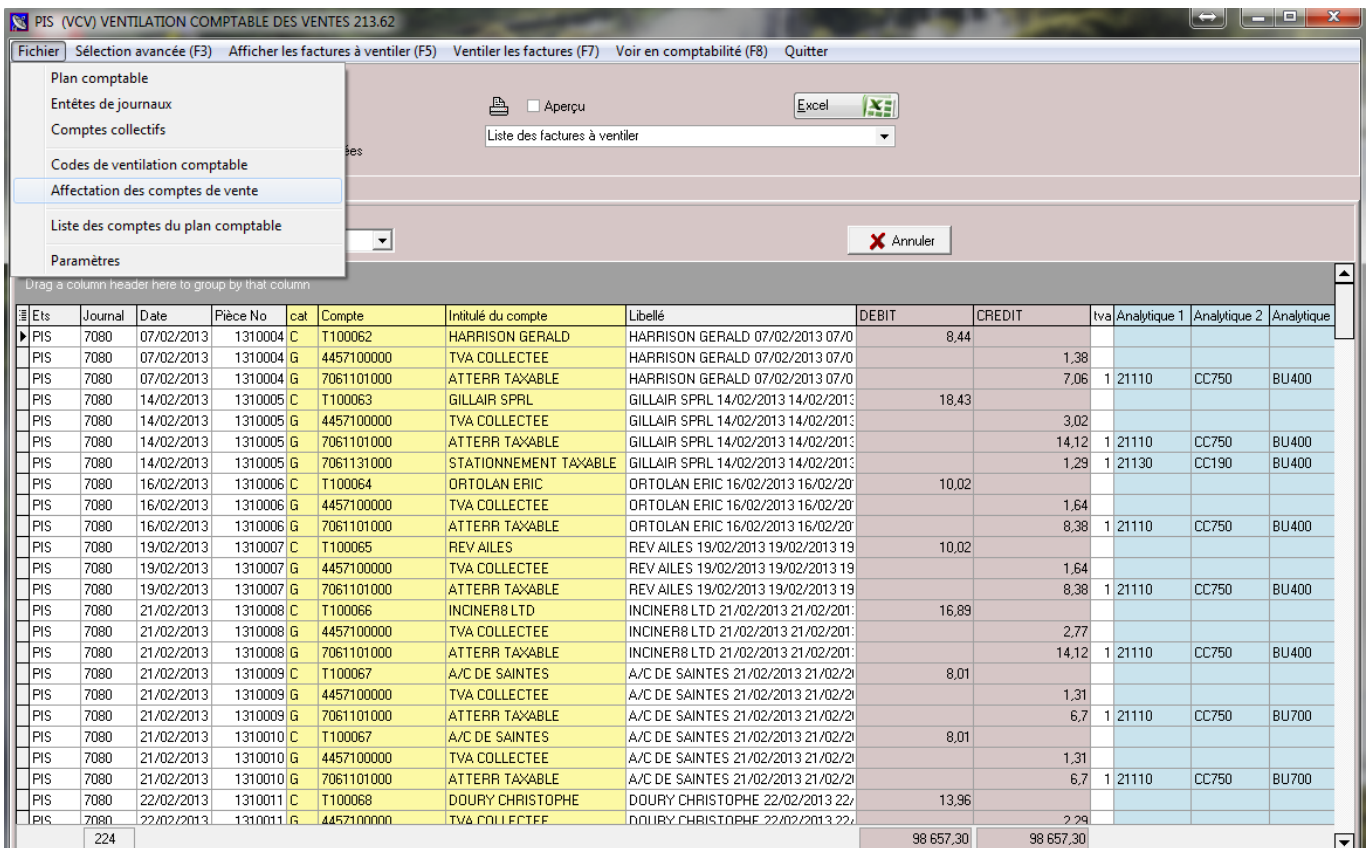

| Ets | Journal | Date | Pièce No | cat | Compte | Intitulé du compte | Libellé | DEBIT | CREDIT | tva | Analytique 1 | Analytique 2 | Analytique |
|-----|---------|------------|----------|-----|------------|-----------------------|--|-----------|-----------|-----|--------------|--------------|------------|
| PIS | 7080 | 07/02/2013 | 1310004 | C | T100062 | HARRISON GERALD | HARRISON GERALD 07/02/2013 07/0 | 8,44 | | | | | |
| PIS | 7080 | 07/02/2013 | 1310004 | G | 4457100000 | TVA COLLECTEE | HARRISON GERALD 07/02/2013 07/0 | | 1,38 | | | | |
| PIS | 7080 | 07/02/2013 | 1310004 | G | 7061101000 | ATTERR TAXABLE | HARRISON GERALD 07/02/2013 07/0 | | 7,06 | 1 | 21110 | CC750 | BU400 |
| PIS | 7080 | 14/02/2013 | 1310005 | C | T100063 | GILLAIR SPRL | GILLAIR SPRL 14/02/2013 14/02/2013 | 18,43 | | | | | |
| PIS | 7080 | 14/02/2013 | 1310005 | G | 4457100000 | TVA COLLECTEE | GILLAIR SPRL 14/02/2013 14/02/2013 | | 3,02 | | | | |
| PIS | 7080 | 14/02/2013 | 1310005 | G | 7061101000 | ATTERR TAXABLE | GILLAIR SPRL 14/02/2013 14/02/2013 | | 14,12 | 1 | 21110 | CC750 | BU400 |
| PIS | 7080 | 14/02/2013 | 1310005 | G | 7061131000 | STATIONNEMENT TAXABLE | GILLAIR SPRL 14/02/2013 14/02/2013 | | 1,29 | 1 | 21130 | CC190 | BU400 |
| PIS | 7080 | 16/02/2013 | 1310006 | C | T100064 | ORTOLAN ERIC | ORTOLAN ERIC 16/02/2013 16/02/2013 | 10,02 | | | | | |
| PIS | 7080 | 16/02/2013 | 1310006 | G | 4457100000 | TVA COLLECTEE | ORTOLAN ERIC 16/02/2013 16/02/2013 | | 1,64 | | | | |
| PIS | 7080 | 16/02/2013 | 1310006 | G | 7061101000 | ATTERR TAXABLE | ORTOLAN ERIC 16/02/2013 16/02/2013 | | 8,38 | 1 | 21110 | CC750 | BU400 |
| PIS | 7080 | 19/02/2013 | 1310007 | C | T100065 | REV AILES | REV AILES 19/02/2013 19/02/2013 19 | 10,02 | | | | | |
| PIS | 7080 | 19/02/2013 | 1310007 | G | 4457100000 | TVA COLLECTEE | REV AILES 19/02/2013 19/02/2013 19 | | 1,64 | | | | |
| PIS | 7080 | 19/02/2013 | 1310007 | G | 7061101000 | ATTERR TAXABLE | REV AILES 19/02/2013 19/02/2013 19 | | 8,38 | 1 | 21110 | CC750 | BU400 |
| PIS | 7080 | 21/02/2013 | 1310008 | C | T100066 | INCINER8 LTD | INCINER8 LTD 21/02/2013 21/02/2013 | 16,89 | | | | | |
| PIS | 7080 | 21/02/2013 | 1310008 | G | 4457100000 | TVA COLLECTEE | INCINER8 LTD 21/02/2013 21/02/2013 | | 2,77 | | | | |
| PIS | 7080 | 21/02/2013 | 1310008 | G | 7061101000 | ATTERR TAXABLE | INCINER8 LTD 21/02/2013 21/02/2013 | | 14,12 | 1 | 21110 | CC750 | BU400 |
| PIS | 7080 | 21/02/2013 | 1310009 | C | T100067 | A/C DE SAINTES | A/C DE SAINTES 21/02/2013 21/02/2013 | 8,01 | | | | | |
| PIS | 7080 | 21/02/2013 | 1310009 | G | 4457100000 | TVA COLLECTEE | A/C DE SAINTES 21/02/2013 21/02/2013 | | 1,31 | | | | |
| PIS | 7080 | 21/02/2013 | 1310009 | G | 7061101000 | ATTERR TAXABLE | A/C DE SAINTES 21/02/2013 21/02/2013 | | 6,7 | 1 | 21110 | CC750 | BU700 |
| PIS | 7080 | 21/02/2013 | 1310010 | C | T100067 | A/C DE SAINTES | A/C DE SAINTES 21/02/2013 21/02/2013 | 8,01 | | | | | |
| PIS | 7080 | 21/02/2013 | 1310010 | G | 4457100000 | TVA COLLECTEE | A/C DE SAINTES 21/02/2013 21/02/2013 | | 1,31 | | | | |
| PIS | 7080 | 21/02/2013 | 1310010 | G | 7061101000 | ATTERR TAXABLE | A/C DE SAINTES 21/02/2013 21/02/2013 | | 6,7 | 1 | 21110 | CC750 | BU700 |
| PIS | 7080 | 22/02/2013 | 1310011 | C | T100068 | DOURY CHRISTOPHE | DOURY CHRISTOPHE 22/02/2013 22/02/2013 | 13,96 | | | | | |
| PIS | 7080 | 22/02/2013 | 1310011 | G | 4457100000 | TVA COLLECTEE | DOURY CHRISTOPHE 22/02/2013 22/02/2013 | | 2,29 | | | | |
| | | | 224 | | | | | 98 657,30 | 98 657,30 | | | | |

Comptes génériques

Les No de compte peuvent contenir les caractères de substitution suivants :

- S** 1 = soumis à TVA, 0 = Exonéré de TVA
- X** Régime TVA : 0 = Soumis, 1 = Exo UE, 2 = Exo hors UE, 3 = Exo France (CGI 262/II-4)
- T** Remplacé par le code TVA (0, 1, ...)
- N** Remplacé par l'indice comptable de la nationalité
- Z** Traitement spécifique  Aperçu

| ICV | Intitulé | Compte No |
|-------|--|------------|
| ABT | ABONNEMENT PARKING P2 | 7062722000 |
| PMR | PAX with REDUCED MOBILITY | 706115Z000 |
| PRO | PRODUITS DIVERS GESTION COURANTE | 7580000000 |
| GAT | COMMIS* GATE RYR | 706258Z000 |
| CLO | CHARGES LOCATIVES | 706282Z000 |
| PAR | RECETTES PARKING CLIENTS | 706271Z000 |
| AUT | AUTRES PRODUITS | 7580000000 |
| TRC | TRANSFERT DE CHARGES | 7910010000 |
| EXP | AUTRES PROD. EXCEPT. S/ OP* DE GESTION | 7718100000 |
| AVI | AVITAILLEMENT | 7000000270 |
| CA5 | FRAIS DE SERVICES - A5 | 706258Z000 |
| LRE | LOCATION RESTAURANT | 7062631000 |
| PKG | RECETTES PARKING PUBLIC | 7062711000 |
| TOI | VIDE-TOILETTES | 706131Z000 |
| VAL | PART VARIABLE LOUEURS | 7062541000 |
| VAR | PART VARIABLE RESTAU | 7062531000 |
| ASC | ASCENSEUR AEROGARE | 7580000000 |
| FIX | FRAIS FIXES | |
| * TPF | TAXES PARAFISCALES | |



Le paramétrage des comptes de ventilation repose sur une table d'affectation comme le montre la figure ci-dessus.

Exportation comptable des journaux

But

Exporter le ou les journaux de vente et créer un fichier texte pouvant être lu par le logiciel de comptabilité Lineal © (ou les logiciels Cegid, Corail ...).

Principe

L'exportation consiste en la création d'un fichier texte dont le format est conforme aux spécificités de l'éditeur du logiciel de comptabilité.

Le programme procède à la création de ce fichier texte et le place dans le sous répertoire airport\export\compta. Il peut être automatiquement envoyé par mail, accompagné du journal correspondant au format PDF.



EGC (PG7_LIN) EXPORTATION COMPTABLE DES VENTES (Format Linéal) 2.1.6

Fichier Affichage du journal (F5) Export Inversé Imprimer Exportation (F8) Quitter

Le 31/05/2013

Envoyer par mail à _____

Journaux
JOURNAL DES VENTES @70

Sélection par No de pièce
Pièces > au No _____
et < au No _____

Afficher les pièces déjà exportées

Journal détaillé

| Pièce No | Date | cat | Compte | Intitulé du compte | Libellé | DEBIT | CREDIT | Quantité | tva | Exo | T |
|----------|------------|-----|----------|----------------------|---|-----------|-----------|----------|-----|-----|---|
| 969146 | 31/05/2013 | G | 445711 | TVA COLLECTEE | AIRCRAFT GUARANTY TITLE CORP TRUS | 18 | | | | | |
| 969146 | 31/05/2013 | G | 706310 | ATTERRISSAGE NATION | AIRCRAFT GUARANTY TITLE CORP TRUS | 6,9 | | 2 | 1 | 0 | |
| 969146 | 31/05/2013 | G | 706330 | STATIONNEMENT TRAFI | AIRCRAFT GUARANTY TITLE CORP TRUS | 84,92 | | 386 | 1 | 0 | |
| 969147 | 31/05/2013 | C | 02000087 | AIRCRAFT GUARANTY C | AIRCRAFT GUARANTY CORP TRUSTEE A | 109,82 | | | | | |
| 969147 | 31/05/2013 | G | 445711 | TVA COLLECTEE | AIRCRAFT GUARANTY CORP TRUSTEE A | | 18 | | | | |
| 969147 | 31/05/2013 | G | 706310 | ATTERRISSAGE NATION | AIRCRAFT GUARANTY CORP TRUSTEE A | | 6,9 | 2 | 1 | 0 | |
| 969147 | 31/05/2013 | G | 706330 | STATIONNEMENT TRAFI | AIRC Cliquez sur le titre de la colonne pour classer les enregistrements. | | 84,92 | 386 | 1 | 0 | |
| 969148 | 31/05/2013 | C | 02000009 | FLYBE LIMITED PURCHA | FLYBE LIMITED PURCHASE LEDGER ACCI | 23 233,7 | | | | | |
| 969148 | 31/05/2013 | G | 706430 | ASSISTANCE AEROPORT | FLYBE LIMITED PURCHASE LEDGER ACCI | | 7 705,18 | 47 | 1 | 1 | |
| 969148 | 31/05/2013 | G | 706310 | ATTERRISSAGE NATION | FLYBE LIMITED PURCHASE LEDGER ACCI | | 3 233,89 | 47 | 1 | 1 | |
| 969148 | 31/05/2013 | G | 706320 | BALISAGE TRAFIC NATI | FLYBE LIMITED PURCHASE LEDGER ACCI | | 125,2 | 4 | 1 | 1 | |
| 969148 | 31/05/2013 | G | 706340 | PASSAGERS TRAFIC NAT | FLYBE LIMITED PURCHASE LEDGER ACCI | | 12 169,43 | 2177 | 1 | 1 | |
| 969150 | 31/05/2013 | C | 02000070 | RYANAIR | RYANAIR AIR F969150 REDEVANCES AER | 83 642,65 | | | | | |
| 969150 | 31/05/2013 | G | 706430 | ASSISTANCE AEROPORT | RYANAIR AIR F969150 REDEVANCES AER | | 3 514,28 | 22 | 1 | 1 | |
| 969150 | 31/05/2013 | G | 706310 | ATTERRISSAGE NATION | RYANAIR AIR F969150 REDEVANCES AER | | 17 146,74 | 78 | 1 | 1 | |
| 969150 | 31/05/2013 | G | 706315 | ATTERRISSAGE TRAFIC | RYANAIR AIR F969150 REDEVANCES AER | | 1 978,47 | 9 | 1 | 1 | |
| 969150 | 31/05/2013 | G | 706340 | PASSAGERS TRAFIC NAT | RYANAIR AIR F969150 REDEVANCES AER | | 54 494,93 | 10073 | 1 | 1 | |
| 969150 | 31/05/2013 | G | 706345 | PASSAGERS TRAFIC INT | RYANAIR AIR F969150 REDEVANCES AER | | 6 508,23 | 1203 | 1 | 1 | |

Débit: 159 014,40 Crédit: 159 014,40 Solde: 0,00

1. Des interfaces spécifiques aux autres éditeurs de logiciels de comptabilité ont été développées.
2. Des interfaces spécifiques peuvent être créées sur simple demande.

From: <https://oldwiki.embross-airport-services.com/> - **Documentation Embross (ex Edge Airport)**

Permanent link: <https://oldwiki.embross-airport-services.com/doku.php?id=solutions:aminvoicing&rev=1496301428>

Last update: **01/06/2017 09:17**

Edge Airport France

Airport Manager Solutions

Phone: +33 553 801 366

Service commercial : contact@edge-airport.com

Support technique : support@edge-airport.com

Edge Airport France SAS au capital de 150 000 €

RCS Bergerac 529 125 346 Les Lèches TVA : FR53529125346 / EORI : FR52912534600039

Tel : +33(0)553 801 366 contact@edge-airport.com www.edge-airport.com