

AMInvoicing

Edge Airport France

Table des matières

- AMInvoicing**
- Fichiers**
- Données techniques
- But
- Données gérées
- Pistes, natures de vol
- But
- Données gérées
- Levers / Couchers de soleil
- But
- Données gérées
- Clients
- But
- Données gérées
- Types d'aéronefs et immatriculations
- But
- Données gérées
- Tarifs**
- Redevances aéronautiques
- But
- Données gérées
- Redevances domaniales et aéronautiques
- But
- Données gérées
- Trafic aérien**
- Programme de vols réguliers
- But
- Données gérées
- Validation des vols
- But
- Données gérées
- Mouvements aériens
- But
- Données gérées
- Relevé des mouvements aériens
- But
- Données gérées
- Facturation**
- Facturation au comptant
- But
- Données gérées
- Facturation des clients en compte
- But
- Principes
- Facturation domaniale
- But

Données gérées	
Factures pro forma	
But	
Principe	
Statistiques	
Statistiques de trafic	
But	
Principe	
Statistiques financières	
But	
Principe	
Statistiques aviation civile	
But	
Principe	
Interface comptable	
Etat des ventes	
But	
Principe	
Ventilation comptable	
But	
Principe	
Exportation comptable des journaux	
But	
Principe	
Edge Airport France	

AMInvoicing



Vous avez préparé ...	- Les programmes de vol été / hiver : - programme des vols réguliers ; - dossiers de vol (prévision et préparation des vols non réguliers).
Airport Manager calcule ...	- Prévisions de vol : - génération et affichage des vols du jour ; - validation par un simple clic des vols à l'arrivée ou au départ ; - gestion des irrégularités commerciales (DL, CNL, etc...) ; - création automatique des mouvements aériens.
Vous saisissez :	- L'enregistrement du trafic aérien : - les mouvements aériens et les vols locaux ; - la répartition des passagers et du fret par escale ; - les prestations et services rendus (dégivrage, nettoyage, GPU, etc...).
	Vous obtenez
Traitements quotidiens	- Notifications de vol (douanes, DGAC, police des frontières, ...) - Rapport d'activité quotidienne (mouvements, passagers et fret) - Résultats de trafic du jour (vols prévus, réels, sièges offerts, pax, ...) - Listes quotidiennes de mouvements aériens - Rapport quotidien des prestations et services rendus
Airport Manager calcule ...	La facturation : - relevés de mouvements aériens ; - facturation au comptant ou périodique des redevances aéronautiques, des carburants et autres prestations ou services ; - facturation des militaires (bons modèle A, B et C) ; - facturation domaniale
Statistiques mensuelles	Les statistiques : - statistiques aviation civile (DGAC) ; - statistiques générales avec graphiques de gestion ; - statistiques par nature de vol, par nationalité, par pays, par type d'aéronef, par exploitant, par région ; - statistiques de trafic par jour de la semaine (du lundi au dimanche) ; - pointes horaires de trafic en nombre de mouvements, passagers et fret ; - statistiques ACI ; - statistiques SSLIA ; - statistiques UCCEGA.
Statistiques annuelles	L'interface comptable : - génération des journaux de vente en comptabilité ; - création d'un fichier d'exportation au format texte ; - fichiers d'exportation comptable (Linéal ©, Cegid ©, etc...).

Fichiers

Données techniques

But

Créer, consulter, modifier, voire supprimer les données techniques propres à l'aéroport.

Données gérées

- Aéroports

- Pays
- Régions
- Nationalités

(PAYS) LISTE DES PAYS 1.0.1

Ajouter (F2) Supprimer (F4) Outils Enregistrer (F8) Quitter

Code: ML Nationalité: INTERNATIONAL

GUYANE

Région: ASIE / PACIFIQUE

Code	Pays	NAT	RG1	RG2
NF	FUJI	INT	5	
OH	FINLANDE	CEE	2	1
EF	FINLANDE	CEE	2	1
FR	FRANCE	NAT	1	0
• LF	FRANCE	NAT	1	0
FD	GABON	INT	7	
DG	GHANA	INT	7	
EG	GRANDE BRETAGNE	CEE	0	0
BG	GROENLAND (DANEMARK)	NAT	1	
MG	GUATEMALA	INT	4	
GU	GUINEE	INT	7	

(AER) AEROPORTS 21.1.11

Ajouter (F2) Supprimer (F4) Enregistrer Exporter Quitter

Le 26/07/2013

Modèle à imprimer: LISTE DES AEROPORTS

Rechercher: Code DAO Code IATA AEROPORT

DAO	IATA	Aéroport	English	Arabe	Pays
KAMA	AMA	AMARILLO			KA
MAAS	ASM	ASMAJA			MA
LRBM	BAY	BAMA MARE			LR
LFPM	SBK	BERNAY (ST MARTIN)			LF
LFGA	CHR	COLMAR (HOLUSSEN)			LF
LFSC	SF	COLMAR (MEYENHEIM)			LF
LFAD	XCP	COMPIEGNE MARGNY			LF
DK39	DK3	DEVERS DANEMARK			DK
BH39	MAS	DEVERS MAROC			BH
SBFZ		FORTALEZA/PINTO MARTINS			SB
EGHE	ISC	ISLES OF SCILLY (ST MARYS)			EG
ESMD	KLR	KALMAN			ES
ODAN	KAM	KAMAPAN			OD
LF00	FB	LILLE (PARCQ)			LF
LF0C	FB	LILLEVILLE (JORDENHARE)			LF

La base de données fournie avec Airport Manager contient plus de 2000 aéroports et pays.

Pistes, natures de vol

But

Créer, consulter, modifier, voire supprimer les données techniques propres à l'aéroport.

Données gérées

- Pistes
- Parkings avions

- Horaires ATS
- Natures de vol

(RWY) PISTES / RUNWAY 3.0.1

Ajouter (F2) Supprimer (F4) Enregistrer (F8) Quitter

Piste	Piste / Runway
A	28
B	10
C	28 Herbe
D	10 Herbe
H	Hélicoptères

(NAV) NATURES DES VOLS 213.31

Ajouter (F2) Supprimer (F4) Enregistrer (F8) Quitter

Code: CMX Libellé de la nature de vol: AUTRES COMMERCIAUX

Code	Nature de vol	CMX	Analytique	Règle de vol	DGAC
ACB	AERDCLUB	<input type="checkbox"/>			V
AFF	AVIATION AFFAIRES	<input type="checkbox"/>		I	P
CAR	CARGO	<input checked="" type="checkbox"/>		I	C
CHA	CHARTERS	<input checked="" type="checkbox"/>		I	M
CMX	AUTRES COMMERCIAUX	<input checked="" type="checkbox"/>		I	C
DVT	DEFOUTEMENT	<input checked="" type="checkbox"/>		I	M
EPI	ECOLES DE PILOTAGE	<input type="checkbox"/>		V	V
EVA	EVASAN	<input type="checkbox"/>		I	T
MEP	MISES EN PLACE	<input type="checkbox"/>		I	I
MIE	MILITAIRES ETRANGERS	<input type="checkbox"/>		I	V
MIF	MILITAIRES FRANCAIS	<input type="checkbox"/>		I	V
OFE	OFFICIELS ETRANGERS	<input type="checkbox"/>		I	O
OFF	OFFICIELS FRANCAIS	<input type="checkbox"/>		I	O
PVE	PRIVES ETRANGERS	<input type="checkbox"/>		V	V
PVF	PRIVES FRANCAIS	<input type="checkbox"/>			V
REG	REGULIER	<input checked="" type="checkbox"/>		I	M
TNG	VOLS D'ENTRAINEMENT	<input type="checkbox"/>			E
TRA	TRAVAIL AERIEN	<input type="checkbox"/>			T

La personnalisation des données est un des points forts.

Levers / Couchers de soleil

But

Consulter, calculer les levers et couchers de soleil.

Données gérées

- Coordonnées géographiques
- Altitude
- Heures en TU

Date	LS - 30	CS + 30	
vendredi 05 jul. 2013	03:23	20:26	<input type="checkbox"/>
samedi 06 jul. 2013	03:24	20:25	<input type="checkbox"/>
dimanche 07 jul. 2013	03:25	20:25	<input type="checkbox"/>
lundi 08 jul. 2013	03:26	20:24	<input type="checkbox"/>
mardi 09 jul. 2013	03:27	20:24	<input type="checkbox"/>
mercredi 10 jul. 2013	03:27	20:23	<input type="checkbox"/>
jeudi 11 jul. 2013	03:28	20:22	<input type="checkbox"/>
vendredi 12 jul. 2013	03:29	20:22	<input type="checkbox"/>
samedi 13 jul. 2013	03:30	20:21	<input type="checkbox"/>
dimanche 14 jul. 2013	03:31	20:20	<input type="checkbox"/>
lundi 15 jul. 2013	03:32	20:19	<input type="checkbox"/>
mardi 16 jul. 2013	03:33	20:18	<input type="checkbox"/>
mercredi 17 jul. 2013	03:35	20:17	<input type="checkbox"/>
jeudi 18 jul. 2013	03:36	20:16	<input type="checkbox"/>
vendredi 19 jul. 2013	03:37	20:15	<input type="checkbox"/>
samedi 20 jul. 2013	03:38	20:14	<input type="checkbox"/>

Clients

But

Créer, consulter, modifier, voire supprimer des fichiers clients.

Données gérées

- Nom, coordonnées des clients, et mode de règlement
- Adresses de facturation
- Répertoire téléphonique
- Prix nets et forfaits
- Tiers à facturer
- Redevances domaniales à facturer
- Crédit client (Crédit d'atterrissages - forfait de n touchées)
- Historique des factures et avoirs

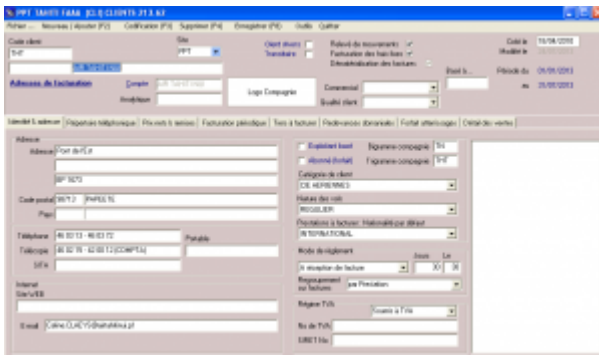

Chaque client est identifié par 2 codes :

- son code client composé de 1 à 10 caractères alphanumériques ;
- son n° de compte comptable.

Airport Manager propose une aide pour la codification des clients.

L'option « outils » du menu offre une fonction permettant la fusion de plusieurs fiches clients en une seule (utile lorsque plusieurs fiches ont été créées pour un même client).

L'onglet « prix nets et remises » permet d'enregistrer des prix et des conditions tarifaires spécifiques à chaque client.

L'onglet « Tiers à facturer » est utilisé lorsque certaines prestations doivent être facturées automatiquement à un ou plusieurs autres clients.

L'onglet « Redevances domaniales » permet d'enregistrer des conventions sur une période ajustable. Cela permet une édition automatique des factures associées.

Types d'aéronefs et immatriculations

But

Créer, consulter, modifier, voire supprimer des immatriculations et des types d'aéronefs.

Données gérées

- Immatriculation

- Type d'aéronef
- Masse maximale au décollage (MTOW)
- Données statistiques (propulsion, nombre de moteurs, sièges, ...).

Code	Libellé	Type d'aéronef	Famille d'aéronef	MTOW (kg)	Nombre de moteurs	Propulsion	Turboprop	Turboréacteur	Autres	Statut
1001	ATR 72-600	ATR 72-600	ATR 72-600	78000	6	P				Actif
1002	ATR 72-600	ATR 72-600	ATR 72-600	78000	6	P				Actif
1003	ATR 72-600	ATR 72-600	ATR 72-600	78000	6	P				Actif
1004	ATR 72-600	ATR 72-600	ATR 72-600	78000	6	P				Actif
1005	ATR 72-600	ATR 72-600	ATR 72-600	78000	6	P				Actif
1006	ATR 72-600	ATR 72-600	ATR 72-600	78000	6	P				Actif
1007	ATR 72-600	ATR 72-600	ATR 72-600	78000	6	P				Actif
1008	ATR 72-600	ATR 72-600	ATR 72-600	78000	6	P				Actif
1009	ATR 72-600	ATR 72-600	ATR 72-600	78000	6	P				Actif
1010	ATR 72-600	ATR 72-600	ATR 72-600	78000	6	P				Actif

IMMAT : FGSPRI

Exploitant : ACADIA

Type : DR40

MTOW (T) : 1

Marque : ROBIN

Nouveau client

Nom de l'exploitant : ACADIA

Type d'aéronef : ROBIN DR 400

Famille d'aéronef : AVIONS

Moteurs : 1

Propulsion : PISTONS

Turboprop : 0

Turboréacteur : 0

CFG Cabine : 4

Sièges offerts : 4

Assistance : 1

Personnel navigants : P.N.T. 1, P.N.C. 1

Classe d'aéronef : 1

Acoustique : 0

Plus de 1700 types d'aéronefs codifiés OACI sont initialisés dans la base de données.

La MTOW de chaque immatriculation peut être modifiée sans changer celle contenue dans le type d'aéronef.

Tarifs

Redevances aéronautiques

But

Créer, consulter, modifier, paramétrer, voire supprimer les redevances aéronautiques et leurs tarifs.

Données gérées

- Redevances aéronautiques
- Grilles de prix avec leurs conditions d'application
- Remises conditionnelles
- Majorations



Redevances domaniales et aéronautiques

But

Créer, consulter, modifier, paramétrer, voire supprimer les redevances aéronautiques et leurs tarifs.

Données gérées

- Redevances domaniales
- Redevances et prestations aéronautiques
- Textes descriptifs
- Prix et TVA

Code	Désignation	Unité	Prix	Statut
212020	FISCALITE	€/AN PERMIS D'AMENAGER	1 000,00	
212021	FISCALITE	€/AN PERMIS D'AMENAGER	500,00	
212022	FISCALITE	€/AN PERMIS D'AMENAGER	100,00	
212023	FISCALITE	€/AN PERMIS D'AMENAGER	1 500,00	
212024	FISCALITE	€/AN PERMIS D'AMENAGER	100,00	
212025	FISCALITE	€/AN PERMIS D'AMENAGER	100,00	
212026	FISCALITE	€/AN PERMIS D'AMENAGER	100,00	
212027	FISCALITE	€/AN PERMIS D'AMENAGER	100,00	
212028	FISCALITE	€/AN PERMIS D'AMENAGER	100,00	
212029	FISCALITE	€/AN PERMIS D'AMENAGER	100,00	
212030	FISCALITE	€/AN PERMIS D'AMENAGER	100,00	
212031	FISCALITE	€/AN PERMIS D'AMENAGER	100,00	
212032	FISCALITE	€/AN PERMIS D'AMENAGER	100,00	
212033	FISCALITE	€/AN PERMIS D'AMENAGER	100,00	
212034	FISCALITE	€/AN PERMIS D'AMENAGER	100,00	
212035	FISCALITE	€/AN PERMIS D'AMENAGER	100,00	
212036	FISCALITE	€/AN PERMIS D'AMENAGER	100,00	
212037	FISCALITE	€/AN PERMIS D'AMENAGER	100,00	
212038	FISCALITE	€/AN PERMIS D'AMENAGER	100,00	
212039	FISCALITE	€/AN PERMIS D'AMENAGER	100,00	
212040	FISCALITE	€/AN PERMIS D'AMENAGER	100,00	
212041	FISCALITE	€/AN PERMIS D'AMENAGER	100,00	
212042	FISCALITE	€/AN PERMIS D'AMENAGER	100,00	
212043	FISCALITE	€/AN PERMIS D'AMENAGER	100,00	
212044	FISCALITE	€/AN PERMIS D'AMENAGER	100,00	
212045	FISCALITE	€/AN PERMIS D'AMENAGER	100,00	
212046	FISCALITE	€/AN PERMIS D'AMENAGER	100,00	
212047	FISCALITE	€/AN PERMIS D'AMENAGER	100,00	
212048	FISCALITE	€/AN PERMIS D'AMENAGER	100,00	
212049	FISCALITE	€/AN PERMIS D'AMENAGER	100,00	
212050	FISCALITE	€/AN PERMIS D'AMENAGER	100,00	

Vous pouvez inscrire les redevances domaniales à facturer dans chaque fiche client concernée. La colonne « n mois » indique la périodicité de facturation.

Trafic aérien

Programme de vols réguliers

But

Créer, consulter, modifier, paramétrer, supprimer les programmes de vol été / hiver.

Données gérées

- Programmes de vols (été / hiver) et dates d'effet
- Listes des n° de vol : horaires, provenance destination, jours de validité
- Délestages
- Escales
- Informations téléaffichage

N° de vol	Provenance	Destination	Fréquence	Statut
1001	CDG	LYN	1001	Actif
1002	CDG	LYN	1002	Actif
1003	CDG	LYN	1003	Actif
1004	CDG	LYN	1004	Actif
1005	CDG	LYN	1005	Actif
1006	CDG	LYN	1006	Actif
1007	CDG	LYN	1007	Actif
1008	CDG	LYN	1008	Actif
1009	CDG	LYN	1009	Actif
1010	CDG	LYN	1010	Actif



- Eté / Hiver : vous pouvez définir les dates de validité de ces 2 programmes. Cependant, les dates d'effet de chaque n° de vol peuvent être modifiées individuellement.
- Délestage : concerne les vols qui n'auront pas lieu entre 2 dates.
- Escales : permet d'enregistrer l'éventuelle liste des escales d'un n° de vol.
- Les programmes de vol peuvent être importés depuis les messages IATA, SITA ou ARINC lorsque la compagnie les diffuse par cette voie. Cela nécessite d'attacher une adresse IATA au téléaffichage (exemple CDGASXA).

Validation des vols

But

- Afficher, voire compléter la prévision des vols du jour, calculée à partir du programme des vols réguliers.
- Ajouter des prévisions de vols supplémentaires (charters, mise en place, etc...).
- Valider les vols en temps réel en renseignant immatriculation, heures blocs, passagers et fret.
- Renseigner les informations transmises au téléaffichage.

Données gérées

- Prévisions de vol
- Informations de téléaffichage
- Génération automatique des mouvements aériens
- Gestion des irrégularités commerciales (retards et vols annulés)

The screenshot displays the LOCAL Time software interface. It features a main table with columns for flight details such as flight number, date, time, and status. The table is populated with various flight entries, some highlighted in green and others in blue. On the right side, there are several control panels and filters, including a 'LOCAL Time' header, a 'Filter' section, and a 'Status' section. The interface is designed for managing and displaying flight schedules in real-time.

- Informations de téléaffichage : utilisée avec **Airport Manager FIDS**.
- Irrégularités commerciales : retards et vols annulés (CNL) sont automatiquement mémorisés.
- Gestion des horaires estimés ainsi que les différentes informations du vol (portes, hall...).
- Escales : permet d'enregistrer l'éventuelle liste des escales d'un n° de vol.

Mouvements aériens

But

- Compléter et / ou saisir les « strips » de l'aviation civile ainsi que les prestations à facturer.
- Saisir les débits carburants et éventuellement les facturer au comptant.
- Calculer et imprimer des factures au comptant.
- Imprimer des relevés de mouvements aériens.

Données gérées

- Mouvements aériens et escales, passagers, fret, données aviation civile
- Débits carburants et factures
- Prestations à facturer
- Factures au comptant



- Tri et classement des données : des fonctions simples et puissantes vous permettent de trier et de classer les mouvements aériens.
- Factures pro forma et factures au comptant : en sélectionnant un ou plusieurs mouvements aériens, vous pouvez calculer et

imprimer soit une facture pro forma, soit une facture au comptant.

- Passagers et fret peuvent être répartis par escale.

02/06/2013 18:118

TAHITI FAHA
MOUVEMENTS AERIENS ET RENSEIGNEMENTS COMMERCIAUX

Passés du 22.06.2013 au 22.06.2013

Date	Heure	Invent	Mileage	Compagnie	Aéroport	Séjour	PASSAGERS AEROPORT			FRET EN KG	
							Adulte	Enfant	Compl	Troncs	Col
D 22/06/2013	00:08	FO108	V7417	VFA	NTEE BOMBOGA	66	34			292	11
A 22/06/2013	00:09	FO101	V7107	VFA	NTEO AHATAGI	10				22	11
D 22/06/2013	00:12	FR221		ACHTTA	NTEA TAHITARA	4					
D 22/06/2013	00:28	FO108	V7221	VFA	NTEP BALUPITI	48					
D 22/06/2013	00:50	FR1AK	QJEDMT	IMPRVY	NTEA TAHITARA	5					
A 22/06/2013	01:07	FR12K		ACHTTA	NTEA TAHITARA	4					
A 22/06/2013	01:22	FO107	V7544	VFA	NTEM ROOKEA	66				12	1
A 22/06/2013	01:37	FO100	V7869	VFA	NTEE AHE	48				38	1
D 22/06/2013	01:46	FO107	AMECHR1	NHL	NTEA TAHITARA	19					
D 22/06/2013	01:49	FO09H		ESPTA	NTAA TAHITARA	4					
A 22/06/2013	01:54	FO107	AMECHR1	NHL	NTEA TAHITARA	19					
A 22/06/2013	01:56	FO09H		ESPTA	NTAA TAHITARA	4					
A 22/06/2013	02:06	FO100	V7822	VFA	NTEO HANUMUA	66				68	
A 22/06/2013	02:25	FO14H		MOOTBA	NTEE TECTAROA	0					
D 22/06/2013	02:25	FO107	V7442	VFA	NTEB BOMBOGA	66				78	28
A 22/06/2013	02:31	FO10V	V7880	VFA	NTEC THERAUI	66				396	
D 22/06/2013	02:45	FAL30F		SUPITAA	NTEA TAHITARA	5					
A 22/06/2013	02:48	FAL30F		POHITAA	NTEA TAHITARA	5					
A 22/06/2013	02:52	FO10H	V7562	VFA	NTEB BARRISON	66				16	2
A 22/06/2013	02:56	FO10P	V7333	VFA	NTEP BALUPITI	48				16	28
A 22/06/2013	03:00	FO10E	V7447	VFA	NTEM ROOKEA	66				2	
D 22/06/2013	03:00	FO10Q	V7510	VFA	NTEB BARRISON	66				418	38
A 22/06/2013	03:02	FO10U	V7931	VFA	NTEV BALUVAIE	66				50	
A 22/06/2013	03:13	FR1AK	QJEDMT	IMPRVY	NTEA TAHITARA	5					
A 22/06/2013	03:20	FO10M	V7319	VFA	NTEO HAO	10					
A 22/06/2013	03:26	FO10K	V7321	VFA	NTEH HUAHINE	48				162	

Relevé des mouvements aériens

But

Afficher et imprimer des relevés de mouvements aériens.

Données gérées

- Liste des clients mouvementés dans la période
- Relevés de mouvements aériens déclinés en plusieurs modèles à imprimer

FFP 2006 11/11/11 11:11:11 11:11:11 11:11:11

RELEVÉ DES MOUVEMENTS AERIENS

RELEVÉ DES MOUVEMENTS AERIENS

RELEVÉ DES MOUVEMENTS AERIENS

Code	Avion	Type	Date de départ	Profil	Statut
1	AF	AF 1000	11/11/11	11:11:11	11:11:11
2	AF	AF 1000	11/11/11	11:11:11	11:11:11
3	AF	AF 1000	11/11/11	11:11:11	11:11:11
4	AF	AF 1000	11/11/11	11:11:11	11:11:11
5	AF	AF 1000	11/11/11	11:11:11	11:11:11
6	AF	AF 1000	11/11/11	11:11:11	11:11:11
7	AF	AF 1000	11/11/11	11:11:11	11:11:11
8	AF	AF 1000	11/11/11	11:11:11	11:11:11
9	AF	AF 1000	11/11/11	11:11:11	11:11:11
10	AF	AF 1000	11/11/11	11:11:11	11:11:11
11	AF	AF 1000	11/11/11	11:11:11	11:11:11
12	AF	AF 1000	11/11/11	11:11:11	11:11:11
13	AF	AF 1000	11/11/11	11:11:11	11:11:11
14	AF	AF 1000	11/11/11	11:11:11	11:11:11
15	AF	AF 1000	11/11/11	11:11:11	11:11:11
16	AF	AF 1000	11/11/11	11:11:11	11:11:11
17	AF	AF 1000	11/11/11	11:11:11	11:11:11
18	AF	AF 1000	11/11/11	11:11:11	11:11:11
19	AF	AF 1000	11/11/11	11:11:11	11:11:11
20	AF	AF 1000	11/11/11	11:11:11	11:11:11
21	AF	AF 1000	11/11/11	11:11:11	11:11:11
22	AF	AF 1000	11/11/11	11:11:11	11:11:11
23	AF	AF 1000	11/11/11	11:11:11	11:11:11
24	AF	AF 1000	11/11/11	11:11:11	11:11:11
25	AF	AF 1000	11/11/11	11:11:11	11:11:11
26	AF	AF 1000	11/11/11	11:11:11	11:11:11
27	AF	AF 1000	11/11/11	11:11:11	11:11:11
28	AF	AF 1000	11/11/11	11:11:11	11:11:11
29	AF	AF 1000	11/11/11	11:11:11	11:11:11
30	AF	AF 1000	11/11/11	11:11:11	11:11:11
31	AF	AF 1000	11/11/11	11:11:11	11:11:11
32	AF	AF 1000	11/11/11	11:11:11	11:11:11
33	AF	AF 1000	11/11/11	11:11:11	11:11:11
34	AF	AF 1000	11/11/11	11:11:11	11:11:11
35	AF	AF 1000	11/11/11	11:11:11	11:11:11
36	AF	AF 1000	11/11/11	11:11:11	11:11:11
37	AF	AF 1000	11/11/11	11:11:11	11:11:11
38	AF	AF 1000	11/11/11	11:11:11	11:11:11
39	AF	AF 1000	11/11/11	11:11:11	11:11:11
40	AF	AF 1000	11/11/11	11:11:11	11:11:11
41	AF	AF 1000	11/11/11	11:11:11	11:11:11
42	AF	AF 1000	11/11/11	11:11:11	11:11:11
43	AF	AF 1000	11/11/11	11:11:11	11:11:11
44	AF	AF 1000	11/11/11	11:11:11	11:11:11
45	AF	AF 1000	11/11/11	11:11:11	11:11:11
46	AF	AF 1000	11/11/11	11:11:11	11:11:11
47	AF	AF 1000	11/11/11	11:11:11	11:11:11
48	AF	AF 1000	11/11/11	11:11:11	11:11:11
49	AF	AF 1000	11/11/11	11:11:11	11:11:11
50	AF	AF 1000	11/11/11	11:11:11	11:11:11
51	AF	AF 1000	11/11/11	11:11:11	11:11:11
52	AF	AF 1000	11/11/11	11:11:11	11:11:11
53	AF	AF 1000	11/11/11	11:11:11	11:11:11
54	AF	AF 1000	11/11/11	11:11:11	11:11:11
55	AF	AF 1000	11/11/11	11:11:11	11:11:11
56	AF	AF 1000	11/11/11	11:11:11	11:11:11
57	AF	AF 1000	11/11/11	11:11:11	11:11:11
58	AF	AF 1000	11/11/11	11:11:11	11:11:11
59	AF	AF 1000	11/11/11	11:11:11	11:11:11
60	AF	AF 1000	11/11/11	11:11:11	11:11:11
61	AF	AF 1000	11/11/11	11:11:11	11:11:11
62	AF	AF 1000	11/11/11	11:11:11	11:11:11
63	AF	AF 1000	11/11/11	11:11:11	11:11:11
64	AF	AF 1000	11/11/11	11:11:11	11:11:11
65	AF	AF 1000	11/11/11	11:11:11	11:11:11
66	AF	AF 1000	11/11/11	11:11:11	11:11:11
67	AF	AF 1000	11/11/11	11:11:11	11:11:11
68	AF	AF 1000	11/11/11	11:11:11	11:11:11
69	AF	AF 1000	11/11/11	11:11:11	11:11:11
70	AF	AF 1000	11/11/11	11:11:11	11:11:11
71	AF	AF 1000	11/11/11	11:11:11	11:11:11
72	AF	AF 1000	11/11/11	11:11:11	11:11:11
73	AF	AF 1000	11/11/11	11:11:11	11:11:11
74	AF	AF 1000	11/11/11	11:11:11	11:11:11
75	AF	AF 1000	11/11/11	11:11:11	11:11:11
76	AF	AF 1000	11/11/11	11:11:11	11:11:11
77	AF	AF 1000	11/11/11	11:11:11	11:11:11
78	AF	AF 1000	11/11/11	11:11:11	11:11:11
79	AF	AF 1000	11/11/11	11:11:11	11:11:11
80	AF	AF 1000	11/11/11	11:11:11	11:11:11
81	AF	AF 1000	11/11/11	11:11:11	11:11:11
82	AF	AF 1000	11/11/11	11:11:11	11:11:11
83	AF	AF 1000	11/11/11	11:11:11	11:11:11
84	AF	AF 1000	11/11/11	11:11:11	11:11:11
85	AF	AF 1000	11/11/11	11:11:11	11:11:11
86	AF	AF 1000	11/11/11	11:11:11	11:11:11
87	AF	AF 1000	11/11/11	11:11:11	11:11:11
88	AF	AF 1000	11/11/11	11:11:11	11:11:11
89	AF	AF 1000	11/11/11	11:11:11	11:11:11
90	AF	AF 1000	11/11/11	11:11:11	11:11:11
91	AF	AF 1000	11/11/11	11:11:11	11:11:11
92	AF	AF 1000	11/11/11	11:11:11	11:11:11
93	AF	AF 1000	11/11/11	11:11:11	11:11:11
94	AF	AF 1000	11/11/11	11:11:11	11:11:11
95	AF	AF 1000	11/11/11	11:11:11	11:11:11
96	AF	AF 1000	11/11/11	11:11:11	11:11:11
97	AF	AF 1000	11/11/11	11:11:11	11:11:11
98	AF	AF 1000	11/11/11	11:11:11	11:11:11
99	AF	AF 1000	11/11/11	11:11:11	11:11:11
100	AF	AF 1000	11/11/11	11:11:11	11:11:11

- Plusieurs modèles de relevés peuvent être imprimés.
- Possibilité de générer des fichiers PDF.

TAHITI AAAA PPT Aéroport International de TAHITI AAAA

RELEVÉ DES MOUVEMENTS AERIENS

AIR TAHITI NUI

Port de l'Etat

98713 PAPAETE

Période du 01/06/2013 au 30/06/2013

08:00:00 à 14:00

Date	Heure	Aéronef	No de vol	Destination / Aéroport	ATT	BAL	ARRIVES			DEPART			Poids kg
							N	Pass	Frete	Pass	Thermit	Frete	
01/06/2013	14:00	FDUJF	A320										
01/06/2013	17:00	FDUJF	TM01	NZAA AUCKLAND	1	1	25	200	1800	227	6	4020	
02/06/2013	07:17	FDUJF	TM02	NZAA AUCKLAND	1	1	25	200	1800	227	6	4020	
02/06/2013	09:27	FDUJF	TM02	NZAA AUCKLAND	1	1	25	200	1800	227	6	4020	
03/06/2013	14:38	FDUJF	TM11	NZAA AUCKLAND	1	1	25	200	1800	227	6	4020	
04/06/2013	08:18	FDUJF	TN2	NZAA AUCKLAND	1	1	15	100	900	100	2	1800	
05/06/2013	11:02	FDUJF	TN7	UFGO PARIS-CDG	1	1	1	70	0	0	0	0	0
05/06/2013	17:17	FDUJF	TM01	NZAA AUCKLAND	1	1	25	200	1800	227	6	4020	
06/06/2013	07:17	FDUJF	TM02	NZAA AUCKLAND	1	1	25	200	1800	227	6	4020	
06/06/2013	10:02	FDUJF	TN8	UFGO PARIS-CDG	1	1	15	0	0	145	0	1000	0
06/06/2013	07:20	FDUJF	TN7	UFGO PARIS-CDG	1	1	1	207	1800	0	0	0	0
06/06/2013	07:20	FDUJF	TN8	UFGO PARIS-CDG	1	1	1	107	900	0	0	0	0
06/06/2013	07:20	FDUJF	TN9	UFGO PARIS-CDG	1	1	1	102	900	0	0	0	0
06/06/2013	10:10	FDUJF	TN6	UFGO PARIS-CDG	1	1	1	0	0	141	0	900	0
06/06/2013	10:10	FDUJF	TN7	UFGO PARIS-CDG	1	1	1	0	0	133	0	900	0
06/06/2013	07:30	FDUJF	TN7	UFGO PARIS-CDG	1	1	1	103	900	0	0	0	2000
06/06/2013	07:30	FDUJF	TN8	UFGO PARIS-CDG	1	1	1	0	1000	0	0	0	2000
06/06/2013	07:30	FDUJF	TN9	UFGO PARIS-CDG	1	1	1	0	1307	0	0	0	2000
06/06/2013	10:02	FDUJF	TM03	NZAA AUCKLAND	1	1	25	200	1800	227	6	4020	
14/06/2013	11:01	FDUJF	TN7	UFGO PARIS-CDG	1	1	1	200	1800	0	0	0	2000
14/06/2013	11:01	FDUJF	TN8	UFGO PARIS-CDG	1	1	1	107	900	0	0	0	2000
14/06/2013	11:01	FDUJF	TN9	UFGO PARIS-CDG	1	1	1	112	900	0	0	0	2000
16/06/2013	10:01	FDUJF	TN8	UFGO PARIS-CDG	1	1	1	205	1800	0	0	0	2000
16/06/2013	10:01	FDUJF	TN9	UFGO PARIS-CDG	1	1	1	0	1000	0	0	0	2000
16/06/2013	07:00	FDUJF	TN7	UFGO PARIS-CDG	1	1	1	0	1000	0	0	0	2000
16/06/2013	07:00	FDUJF	TN8	UFGO PARIS-CDG	1	1	1	200	1800	0	0	0	2000
16/06/2013	07:00	FDUJF	TN9	UFGO PARIS-CDG	1	1	1	114	1000	0	0	0	2000
16/06/2013	10:00	FDUJF	TN8	UFGO PARIS-CDG	1	1	1	104	900	0	0	0	2000
16/06/2013	10:00	FDUJF	TN9	UFGO PARIS-CDG	1	1	1	0	1000	0	0	0	2000
16/06/2013	07:12	FDUJF	TN7	UFGO PARIS-CDG	1	1	1	200	1800	0	0	0	2000

Facturation

Facturation au comptant

But

A partir d'une saisie rapide de mouvements aériens, produire et imprimer des factures au comptant.

Données gérées

- Immatriculation
- Client
- Mouvements aériens
- Factures au comptant



- La saisie des informations de trafic génère automatiquement l'enregistrement de 2 mouvements aériens (arrivée et départ + éventuels vols locaux).
- Une seule fenêtre pour saisir et imprimer une facture au comptant.
- Le calcul des redevances et autres prestations à facturer est automatique.

Facturation des clients en compte

But

A partir des mouvements aériens enregistrés dans la période souhaitée :

- valorisation des mouvements aériens ;
- impression des états de contrôle de facturation ;
- impression des factures.

Principes

La liste des clients à facturer est affichée automatiquement.

En faisant un clic droit sur un client, vous pouvez voir ses mouvements aériens et les modifier si besoin. Vous pouvez aussi lui imprimer un relevé de mouvements.

Le calcul des redevances est automatique et il applique les éventuelles conditions spécifiques enregistrées dans les fiches clients (voir clients -> prix nets et remises).



- La personnalisation des factures est faite à partir d'un modèle dessiné à l'aide de Microsoft Word ©.
- Les redevances peuvent être regroupées sur les factures.
- La facturation de plusieurs clients sur une seule et même facture est possible.

Facturation domaniale

But

Permet de facturer automatiquement des clients sur une période. Les factures sont donc émises par avance en fonction d'une convention.

Données gérées

- Période de facturation (n mois)
- Prestations facturées
- Conventions
- Validité de la convention
- Changement d'état (émission de facture ou d'avoir complémentaire)

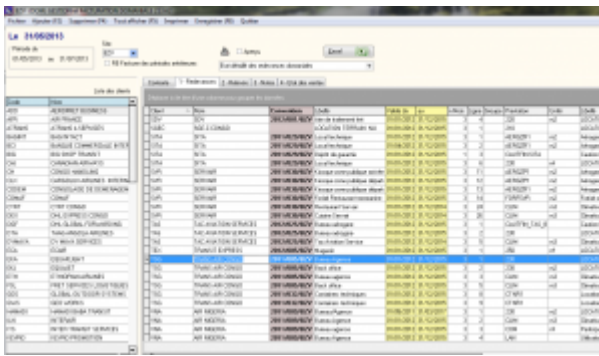

Date	Time	Destination	Statut
2023-03-20	06:00	Paris	OK
2023-03-20	07:00	Paris	OK
2023-03-20	08:00	Paris	OK
2023-03-20	09:00	Paris	OK
2023-03-20	10:00	Paris	OK
2023-03-20	11:00	Paris	OK
2023-03-20	12:00	Paris	OK
2023-03-20	13:00	Paris	OK
2023-03-20	14:00	Paris	OK
2023-03-20	15:00	Paris	OK
2023-03-20	16:00	Paris	OK
2023-03-20	17:00	Paris	OK
2023-03-20	18:00	Paris	OK
2023-03-20	19:00	Paris	OK
2023-03-20	20:00	Paris	OK
2023-03-20	21:00	Paris	OK
2023-03-20	22:00	Paris	OK
2023-03-20	23:00	Paris	OK



- La convention donnant lieu à une facturation domaniale peut s'établir directement dans la fiche client.
- Un document type de facturation domaniale est personnalisé avec Microsoft Word ©.

Factures pro forma

But

Calculer et imprimer des factures pro forma.

Principe

- Saisie manuelle d'une facture
- Calculée et générée automatiquement à partir d'une prévision de vol
- Calculée et générée automatiquement à partir des mouvements aériens



La personnalisation des factures est faite à partir d'un modèle dessiné à l'aide de Microsoft Word ©.

Statistiques

Statistiques de trafic

But

Calculer, consulter et imprimer les statistiques de trafic.

Principe

Plusieurs programmes de statistiques de trafic sont disponibles dans Airport Manager. Ils fonctionnent tous sur le même principe et permettent d'obtenir les répartitions suivantes :

- par nature de vol ;
- par nationalité ;
- par exploitant / client ;
- par région ;
- par type d'aéronef.

Comme le montre le masque d'écran ci-dessous, 2 onglets permettent d'obtenir les résultats suivants :

- cumuls mensuels, annuels et glissants sur 12 mois et pour chacun d'eux, le % d'évolution avec l'année précédente ;
- détail des 12 mois de l'année.



Les graphiques sont obtenus automatiquement en cliquant 2 fois sur une rubrique.

Statistiques financières

But

Calculer, consulter et imprimer des statistiques financières.

Principe

Plusieurs programmes de statistiques financières sont disponibles dans Airport Manager :

- évolution des chiffres d'affaires des 12 mois de l'année en cours ;
- chiffres d'affaires par produit ;
- chiffres d'affaires des meilleurs clients.



Graphiques par produit et par exploitant peuvent être obtenus en quelques clics.

Statistiques aviation civile

But

Calculer, consulter et imprimer les statistiques destinées à l'aviation civile.

Principe

Plusieurs programmes de ces statistiques sont disponibles dans Airport Manager :

- formulaire mensuel des mouvements non commerciaux ;
- décompte des vols pour les besoins de la navigation aérienne ;
- résultats généraux de trafic ;
- statistiques de lignes régulières et saisonnières ;
- statistiques de trafic régulier et non régulier.



Les statistiques destinées à l'aviation civile peuvent être automatiquement diffusées sur internet via notre serveur.

Interface comptable

Etat des ventes

But

Consulter et imprimer l'état des ventes.

PIS (VCV) VENTILATION COMPTABLE DES VENTES 213.62

Fichier Sélection avancée (F3) Afficher les factures à ventiler (F5) Ventiler les factures (F7) Voir en comptabilité (F8) Quitter

Plan comptable
Entêtes de journaux
Comptes collectifs
Codes de ventilation comptable
Affectation des comptes de vente
Liste des comptes du plan comptable
Paramètres

Aperçu Excel

Liste des factures à ventiler

Annuler

Drag a column header here to group by that column

Ets	Journal	Date	Pièce No	cat	Compte	Intitulé du compte	Libellé	DEBIT	CREDIT	tva	Analytique 1	Analytique 2	Analytique
PIS	7080	07/02/2013	1310004	C	T100062	HARRISON GERALD	HARRISON GERALD 07/02/2013 07/0	8,44					
PIS	7080	07/02/2013	1310004	G	4457100000	TVA COLLECTEE	HARRISON GERALD 07/02/2013 07/0		1,38				
PIS	7080	07/02/2013	1310004	G	7061101000	ATTERR TAXABLE	HARRISON GERALD 07/02/2013 07/0		7,06	1	21110	CC750	BU400
PIS	7080	14/02/2013	1310005	C	T100063	GILLAIR SPRL	GILLAIR SPRL 14/02/2013 14/02/2013	18,43					
PIS	7080	14/02/2013	1310005	G	4457100000	TVA COLLECTEE	GILLAIR SPRL 14/02/2013 14/02/2013		3,02				
PIS	7080	14/02/2013	1310005	G	7061101000	ATTERR TAXABLE	GILLAIR SPRL 14/02/2013 14/02/2013		14,12	1	21110	CC750	BU400
PIS	7080	14/02/2013	1310005	G	7061131000	STATIONNEMENT TAXABLE	GILLAIR SPRL 14/02/2013 14/02/2013		1,29	1	21130	CC190	BU400
PIS	7080	16/02/2013	1310006	C	T100064	ORTOLAN ERIC	ORTOLAN ERIC 16/02/2013 16/02/20	10,02					
PIS	7080	16/02/2013	1310006	G	4457100000	TVA COLLECTEE	ORTOLAN ERIC 16/02/2013 16/02/20		1,64				
PIS	7080	16/02/2013	1310006	G	7061101000	ATTERR TAXABLE	ORTOLAN ERIC 16/02/2013 16/02/20		8,38	1	21110	CC750	BU400
PIS	7080	19/02/2013	1310007	C	T100065	REV AILES	REV AILES 19/02/2013 19/02/2013 19	10,02					
PIS	7080	19/02/2013	1310007	G	4457100000	TVA COLLECTEE	REV AILES 19/02/2013 19/02/2013 19		1,64				
PIS	7080	19/02/2013	1310007	G	7061101000	ATTERR TAXABLE	REV AILES 19/02/2013 19/02/2013 19		8,38	1	21110	CC750	BU400
PIS	7080	21/02/2013	1310008	C	T100066	INCINER8 LTD	INCINER8 LTD 21/02/2013 21/02/2013	16,89					
PIS	7080	21/02/2013	1310008	G	4457100000	TVA COLLECTEE	INCINER8 LTD 21/02/2013 21/02/2013		2,77				
PIS	7080	21/02/2013	1310008	G	7061101000	ATTERR TAXABLE	INCINER8 LTD 21/02/2013 21/02/2013		14,12	1	21110	CC750	BU400
PIS	7080	21/02/2013	1310009	C	T100067	A/C DE SAINTES	A/C DE SAINTES 21/02/2013 21/02/20	8,01					
PIS	7080	21/02/2013	1310009	G	4457100000	TVA COLLECTEE	A/C DE SAINTES 21/02/2013 21/02/20		1,31				
PIS	7080	21/02/2013	1310009	G	7061101000	ATTERR TAXABLE	A/C DE SAINTES 21/02/2013 21/02/20		6,7	1	21110	CC750	BU700
PIS	7080	21/02/2013	1310010	C	T100067	A/C DE SAINTES	A/C DE SAINTES 21/02/2013 21/02/20	8,01					
PIS	7080	21/02/2013	1310010	G	4457100000	TVA COLLECTEE	A/C DE SAINTES 21/02/2013 21/02/20		1,31				
PIS	7080	21/02/2013	1310010	G	7061101000	ATTERR TAXABLE	A/C DE SAINTES 21/02/2013 21/02/20		6,7	1	21110	CC750	BU700
PIS	7080	22/02/2013	1310011	C	T100068	DOURY CHRISTOPHE	DOURY CHRISTOPHE 22/02/2013 22/	13,96					
PIS	7080	22/02/2013	1310011	G	4457100000	TVA COLLECTEE	DOURY CHRISTOPHE 22/02/2013 22/		2,29				
		224						98 657,30	98 657,30				

Comptes génériques

Les No de compte peuvent contenir les caractères de substitution suivants :

- S** 1 = soumis à TVA, 0 = Exonéré de TVA
- X** Régime TVA : 0 = Soumis, 1 = Exo UE, 2 = Exo hors UE, 3 = Exo France (CGI 262/II-4)
- T** Remplacé par le code TVA (0, 1, ...)
- N** Remplacé par l'indice comptable de la nationalité
- Z** Traitement spécifique  Aperçu

ICV	Intitulé	Compte No
ABT	ABONNEMENT PARKING P2	7062722000
PMR	PAX with REDUCED MOBILITY	7061152000
PRO	PRODUITS DIVERS GESTION COURANTE	7580000000
GAT	COMMIS* GATE RYR	7062582000
CLO	CHARGES LOCATIVES	7062822000
PAR	RECETTES PARKING CLIENTS	7062712000
AUT	AUTRES PRODUITS	7580000000
TRC	TRANSFERT DE CHARGES	7910010000
EXP	AUTRES PROD. EXCEPT. S/ OP* DE GESTION	7718100000
AVI	AVITAILLEMENT	7000000270
CA5	FRAIS DE SERVICES - A5	7062582000
LRE	LOCATION RESTAURANT	7062631000
PKG	RECETTES PARKING PUBLIC	7062711000
TOI	VIDE-TOILETTES	7061312000
VAL	PART VARIABLE LOUEURS	7062541000
VAR	PART VARIABLE RESTAU	7062531000
ASC	ASCENSEUR AEROGARE	7580000000
FIX	FRAIS FIXES	
* TPF	TAXES PARAFISCALES	



Le paramétrage des comptes de ventilation repose sur une table d'affectation comme le montre la figure ci-dessus.

Exportation comptable des journaux

But

Exporter le ou les journaux de vente et créer un fichier texte pouvant être lu par le logiciel de comptabilité Lineal © (ou les logiciels Cegid, Corail ...).

Principe

L'exportation consiste en la création d'un fichier texte dont le format est conforme aux spécificités de l'éditeur du logiciel de comptabilité.

Le programme procède à la création de ce fichier texte et le place dans le sous répertoire airport\export\compta. Il peut être automatiquement envoyé par mail, accompagné du journal correspondant au format PDF.



EGC (PG7_LIN) EXPORTATION COMPTABLE DES VENTES (Format Linéal) 2.1.6

Fichier Affichage du journal (F5) Export Inversé Imprimer Exportation (F8) Quitter

Le 31/05/2013 Envoyer par mail à _____

Période Du 01/05/2013 au 31/05/2013

Journaux **JOURNAL DES VENTES @70**

Sélection par No de pièce
Pièces > au No _____
et < au No _____

Afficher les pièces déjà exportées

Journal détaillé

Pièce No	Date	cat	Compte	Intitulé du compte	Libellé	DEBIT	CREDIT	Quantité	tva	Exo	T
969146	31/05/2013	G	445711	TVA COLLECTEE	AIRCRAFT GUARANTY TITLE CORP TRUS	18					
969146	31/05/2013	G	706310	ATTERRISSAGE NATION	AIRCRAFT GUARANTY TITLE CORP TRUS	6,9		2	1	0	
969146	31/05/2013	G	706330	STATIONNEMENT TRAFI	AIRCRAFT GUARANTY TITLE CORP TRUS	84,92		386	1	0	
969147	31/05/2013	C	02000087	AIRCRAFT GUARANTY CI	AIRCRAFT GUARANTY CORP TRUSTEE A	109,82					
969147	31/05/2013	G	445711	TVA COLLECTEE	AIRCRAFT GUARANTY CORP TRUSTEE A		18				
969147	31/05/2013	G	706310	ATTERRISSAGE NATION	AIRCRAFT GUARANTY CORP TRUSTEE A		6,9	2	1	0	
969147	31/05/2013	G	706330	STATIONNEMENT TRAFI	AIRC Cliquez sur le titre de la colonne pour classer les enregistrements.		84,92	386	1	0	
969148	31/05/2013	C	02000009	FLYBE LIMITED PURCHA	FLYBE LIMITED PURCHASE LEDGER ACCI	23 233,7					
969148	31/05/2013	G	706430	ASSISTANCE AEROPORT	FLYBE LIMITED PURCHASE LEDGER ACCI		7 705,18	47	1	1	
969148	31/05/2013	G	706310	ATTERRISSAGE NATION	FLYBE LIMITED PURCHASE LEDGER ACCI		3 233,89	47	1	1	
969148	31/05/2013	G	706320	BALISAGE TRAFIC NATI	FLYBE LIMITED PURCHASE LEDGER ACCI		125,2	4	1	1	
969148	31/05/2013	G	706340	PASSAGERS TRAFIC NAT	FLYBE LIMITED PURCHASE LEDGER ACCI		12 169,43	2177	1	1	
969150	31/05/2013	C	02000070	RYANAIR	RYANAIR AIR F969150 REDEVANCES AER	83 642,65					
969150	31/05/2013	G	706430	ASSISTANCE AEROPORT	RYANAIR AIR F969150 REDEVANCES AER		3 514,28	22	1	1	
969150	31/05/2013	G	706310	ATTERRISSAGE NATION	RYANAIR AIR F969150 REDEVANCES AER		17 146,74	78	1	1	
969150	31/05/2013	G	706315	ATTERRISSAGE TRAFIC	RYANAIR AIR F969150 REDEVANCES AER		1 978,47	9	1	1	
969150	31/05/2013	G	706340	PASSAGERS TRAFIC NAT	RYANAIR AIR F969150 REDEVANCES AER		54 494,93	10073	1	1	
969150	31/05/2013	G	706345	PASSAGERS TRAFIC INT	RYANAIR AIR F969150 REDEVANCES AER		6 508,23	1203	1	1	

Débit 159 014,40 Crédit 159 014,40 Solde 0,00

1. Des interfaces spécifiques aux autres éditeurs de logiciels de comptabilité ont été développées.
2. Des interfaces spécifiques peuvent être créées sur simple demande.

From:

<https://oldwiki.embross-airport-services.com/> - **Documentation Embross (ex Edge Airport)**

Permanent link:

<https://oldwiki.embross-airport-services.com/doku.php?id=solutions:aminvoicing&rev=1496301751>

Last update: **01/06/2017 09:22**

Edge Airport France

Airport Manager Solutions

Phone: +33 553 801 366

Service commercial : contact@edge-airport.com

Support technique : support@edge-airport.com

Edge Airport France SAS au capital de 150 000 €

RCS Bergerac 529 125 346 Les Lèches TVA : FR53529125346 / EORI : FR52912534600039

Tel : +33(0)553 801 366 contact@edge-airport.com www.edge-airport.com