

AMInvoicing

Edge Airport France

Table des matières

- AMInvoicing**
- Fichiers**
- Données techniques
- But
- Données gérées
- Pistes, natures de vol
- But
- Données gérées
- Levers / Couchers de soleil
- But
- Données gérées
- Clients
- But
- Données gérées
- Types d'aéronefs et immatriculations
- But
- Données gérées
- Tarifs**
- Redevances aéronautiques
- But
- Données gérées
- Redevances domaniales et aéronautiques
- But
- Données gérées
- Trafic aérien**
- Programme de vols réguliers
- But
- Données gérées
- Validation des vols
- But
- Données gérées
- Mouvements aériens
- But
- Données gérées
- Relevé des mouvements aériens
- But
- Données gérées
- Facturation**
- Facturation au comptant
- But
- Données gérées
- Facturation des clients en compte
- But
- Principes
- Facturation domaniale
- But

Données gérées	
Factures pro forma	
But	
Principe	
Statistiques	
Statistiques de trafic	
But	
Principe	
Statistiques financières	
But	
Principe	
Statistiques aviation civile	
But	
Principe	
Interface comptable	
Etat des ventes	
But	
Principe	
Ventilation comptable	
But	
Principe	
Exportation comptable des journaux	
But	
Principe	
Edge Airport France	

AMInvoicing



Vous avez préparé ...	- Les programmes de vol été / hiver : - programme des vols réguliers ; - dossiers de vol (prévision et préparation des vols non réguliers).
Airport Manager calcule ...	- Prévisions de vol : - génération et affichage des vols du jour ; - validation par un simple clic des vols à l'arrivée ou au départ ; - gestion des irrégularités commerciales (DL, CNL, etc...) ; - création automatique des mouvements aériens.
Vous saisissez :	- L'enregistrement du trafic aérien : - les mouvements aériens et les vols locaux ; - la répartition des passagers et du fret par escale ; - les prestations et services rendus (dégivrage, nettoyage, GPU, etc...).
	Vous obtenez
Traitements quotidiens	- Notifications de vol (douanes, DGAC, police des frontières, ...) - Rapport d'activité quotidienne (mouvements, passagers et fret) - Résultats de trafic du jour (vols prévus, réels, sièges offerts, pax, ...) - Listes quotidiennes de mouvements aériens - Rapport quotidien des prestations et services rendus
Airport Manager calcule ...	La facturation : - relevés de mouvements aériens ; - facturation au comptant ou périodique des redevances aéronautiques, des carburants et autres prestations ou services ; - facturation des militaires (bons modèle A, B et C) ; - facturation domaniale
Statistiques mensuelles	Les statistiques : - statistiques aviation civile (DGAC) ; - statistiques générales avec graphiques de gestion ; - statistiques par nature de vol, par nationalité, par pays, par type d'aéronef, par exploitant, par région ; - statistiques de trafic par jour de la semaine (du lundi au dimanche) ; - pointes horaires de trafic en nombre de mouvements, passagers et fret ; - statistiques ACI ; - statistiques SSLIA ; - statistiques UCCEGA.
Statistiques annuelles	L'interface comptable : - génération des journaux de vente en comptabilité ; - création d'un fichier d'exportation au format texte ; - fichiers d'exportation comptable (Linéal ©, Cegid ©, etc...).

Fichiers

Données techniques

But

Créer, consulter, modifier, voire supprimer les données techniques propres à l'aéroport.

Données gérées

- Aéroports

- Pays
- Régions
- Nationalités

(PAYS) LISTE DES PAYS 1.0.1

Ajouter (F2) Supprimer (F4) Outils Enregistrer (F8) Quitter

Code: ML Nationalité: INTERNATIONAL

GUYANE

Région: ASIE / PACIFIQUE

Code	Pays	NAT	RG1	RG2
NF	FUJI	INT	5	
OH	FINLANDE	CEE	2	1
EF	FINLANDE	CEE	2	1
FR	FRANCE	NAT	1	0
• LF	FRANCE	NAT	1	0
FD	GABON	INT	7	
DG	GHANA	INT	7	
EG	GRANDE BRETAGNE	CEE	0	0
BG	GROENLAND (DANEMARK)	NAT	1	
MG	GUATEMALA	INT	4	
GU	GUINEE	INT	7	

(AER) AEROPORTS 21.1.11

Ajouter (F2) Supprimer (F4) Enregistrer Exporter Quitter

Le 26/07/2013

Modèle à imprimer: LISTE DES AEROPORTS

Rechercher: Code DAO Code IATA AEROPORT

DAO	IATA	Aéroport	English	Arabe	Pays
KAMA	AMA	AMARILLO			KA
MAAS	ASM	ASMAJA			MA
LRBM	BYM	BAMA MARE			LR
LFPM	SBK	BERNAY (ST MARTIN)			LF
LFGA	CHR	COLMAR (HOUSSEN)			LF
LFSC	SF	COLMAR (MEYENHEIM)			LF
LFAD	XCP	COMPIEGNE MARGNY			LF
DK39	DK3	DEVERS DANEMARK			DK
BH39	MAS	DEVERS MAROC			BH
SBFZ		FORTALEZA/PINTO MARTINS			SB
EGHE	ISC	ISLES OF SCILLY (ST MARYS)			EG
ESMD	KLR	KALMAN			ES
ODAN	KAM	KAMAPAN			OD
LFDO	FBI	LILLE (PARCO)			LF
LFDC	FBI	LILLEVILLE (JORDENHARE)			LF

La base de données fournie avec Airport Manager contient plus de 2000 aéroports et pays.

Pistes, natures de vol

But

Créer, consulter, modifier, voire supprimer les données techniques propres à l'aéroport.

Données gérées

- Pistes
- Parkings avions

- Horaires ATS
- Natures de vol

(RWY) PISTES / RUNWAY 3.0.1

Ajouter (F2) Supprimer (F4) Enregistrer (F8) Quitter

Piste	Piste / Runway
A	28
B	10
C	28 Herbe
D	10 Herbe
H	Hélicoptères

(NAV) NATURES DES VOLS 213.31

Ajouter (F2) Supprimer (F4) Enregistrer (F8) Quitter

Code
CMX Libellé de la nature de vol
AUTRES COMMERCIAUX

Code	Nature de vol	CMX	Analytique	Règle de vol	DGAC
ACB	AERDCLUB	<input type="checkbox"/>			V
AFF	AVIATION AFFAIRES	<input type="checkbox"/>		I	P
CAR	CARGO	<input checked="" type="checkbox"/>		I	C
CHA	CHARTERS	<input checked="" type="checkbox"/>		I	M
CMX	AUTRES COMMERCIAUX	<input checked="" type="checkbox"/>		I	C
DVT	DEFOUTEMENT	<input checked="" type="checkbox"/>		I	M
EPI	ECOLES DE PILOTAGE	<input type="checkbox"/>		V	V
EVA	EVASAN	<input type="checkbox"/>		I	T
MEP	MISES EN PLACE	<input type="checkbox"/>		I	I
MIE	MILITAIRES ETRANGERS	<input type="checkbox"/>		I	V
MIF	MILITAIRES FRANCAIS	<input type="checkbox"/>		I	V
OFE	OFFICIELS ETRANGERS	<input type="checkbox"/>		I	O
OFF	OFFICIELS FRANCAIS	<input type="checkbox"/>		I	O
PVE	PRIVES ETRANGERS	<input type="checkbox"/>		V	V
PVF	PRIVES FRANCAIS	<input type="checkbox"/>			V
REG	REGULIER	<input checked="" type="checkbox"/>		I	M
TNG	VOLS D'ENTRAINEMENT	<input type="checkbox"/>			E
TRA	TRAVAIL AERIEN	<input type="checkbox"/>			T

La personnalisation des données est un des points forts.

Levers / Couchers de soleil

But

Consulter, calculer les levers et couchers de soleil.

Données gérées

- Coordonnées géographiques
- Altitude
- Heures en TU

Date	LS - 30	CS + 30	
vendredi 05 juil. 2013	03:23	20:26	<input type="checkbox"/>
samedi 06 juil. 2013	03:24	20:25	<input type="checkbox"/>
dimanche 07 juil. 2013	03:25	20:25	<input type="checkbox"/>
lundi 08 juil. 2013	03:26	20:24	<input type="checkbox"/>
mardi 09 juil. 2013	03:27	20:24	<input type="checkbox"/>
mercredi 10 juil. 2013	03:27	20:23	<input type="checkbox"/>
jeudi 11 juil. 2013	03:28	20:22	<input type="checkbox"/>
vendredi 12 juil. 2013	03:29	20:22	<input type="checkbox"/>
samedi 13 juil. 2013	03:30	20:21	<input type="checkbox"/>
dimanche 14 juil. 2013	03:31	20:20	<input type="checkbox"/>
lundi 15 juil. 2013	03:32	20:19	<input type="checkbox"/>
mardi 16 juil. 2013	03:33	20:18	<input type="checkbox"/>
mercredi 17 juil. 2013	03:35	20:17	<input type="checkbox"/>
jeudi 18 juil. 2013	03:36	20:16	<input type="checkbox"/>
vendredi 19 juil. 2013	03:37	20:15	<input type="checkbox"/>
samedi 20 juil. 2013	03:38	20:14	<input type="checkbox"/>

Clients

But

Créer, consulter, modifier, voire supprimer des fichiers clients.

Données gérées

- Nom, coordonnées des clients, et mode de règlement
- Adresses de facturation
- Répertoire téléphonique
- Prix nets et forfaits
- Tiers à facturer
- Redevances domaniales à facturer
- Crédit client (Crédit d'atterrissages - forfait de n touchées)
- Historique des factures et avoirs

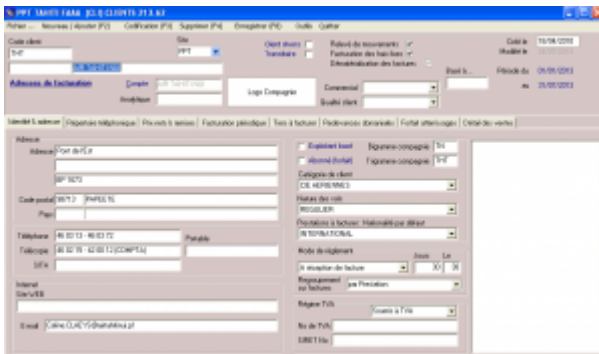

Chaque client est identifié par 2 codes :

- son code client composé de 1 à 10 caractères alphanumériques ;
- son n° de compte comptable.

Airport Manager propose une aide pour la codification des clients.

L'option « outils » du menu offre une fonction permettant la fusion de plusieurs fiches clients en une seule (utile lorsque plusieurs fiches ont été créées pour un même client).

L'onglet « prix nets et remises » permet d'enregistrer des prix et des conditions tarifaires spécifiques à chaque client.

L'onglet « Tiers à facturer » est utilisé lorsque certaines prestations doivent être facturées automatiquement à un ou plusieurs autres clients.

L'onglet « Redevances domaniales » permet d'enregistrer des conventions sur une période ajustable. Cela permet une édition automatique des factures associées.

Types d'aéronefs et immatriculations

But

Créer, consulter, modifier, voire supprimer des immatriculations et des types d'aéronefs.

Données gérées

- Immatriculation

- Type d'aéronef
- Masse maximale au décollage (MTOW)
- Données statistiques (propulsion, nombre de moteurs, sièges, ...).

ID	Intitulé	Type d'aéronef	Famille d'aéronef	MTOW (kg)	Longueur (m)	Envergure (m)	Nombre de moteurs	Propulsion	Turboprop	Turboréacteur	Autres
1001	ATR 72-600	ATR 72-600	ATR 72-600	70000	38	28	2	PISTONS			
1002	ATR 72-600	ATR 72-600	ATR 72-600	70000	38	28	2	PISTONS			
1003	ATR 72-600	ATR 72-600	ATR 72-600	70000	38	28	2	PISTONS			
1004	ATR 72-600	ATR 72-600	ATR 72-600	70000	38	28	2	PISTONS			
1005	ATR 72-600	ATR 72-600	ATR 72-600	70000	38	28	2	PISTONS			

IMMAT : FGSPRI

Exploitant : ACADIA

Type : DR40

MTOW (T) : 1

Marque : ROBIN

Nouveau client

Nom de l'exploitant : ACADIA

Type d'aéronef : ROBIN DR 400

Famille d'aéronef : AVIONS

Moteurs : 1

Propulsion : PISTONS

Turboprop : 0

Turboréacteur : 0

CFG Cabine : 4

Sièges offerts : 4

Assistance : 1

Personnel navigants : P.N.T. 1, P.N.C. 1

Classe d'aéronef : [dropdown]

Acoustique : [dropdown]

Plus de 1700 types d'aéronefs codifiés OACI sont initialisés dans la base de données.

La MTOW de chaque immatriculation peut être modifiée sans changer celle contenue dans le type d'aéronef.

Tarifs

Redevances aéronautiques

But

Créer, consulter, modifier, paramétrer, voire supprimer les redevances aéronautiques et leurs tarifs.

Données gérées

- Redevances aéronautiques
- Grilles de prix avec leurs conditions d'application
- Remises conditionnelles
- Majorations



Redevances domaniales et aéronautiques

But

Créer, consulter, modifier, paramétrer, voire supprimer les redevances aéronautiques et leurs tarifs.

Données gérées

- Redevances domaniales
- Redevances et prestations aéronautiques
- Textes descriptifs
- Prix et TVA

- Informations de téléaffichage : utilisée avec **Airport Manager FIDS**.
- Irrégularités commerciales : retards et vols annulés (CNL) sont automatiquement mémorisés.
- Gestion des horaires estimés ainsi que les différentes informations du vol (portes, hall...).
- Escales : permet d'enregistrer l'éventuelle liste des escales d'un n° de vol.

Mouvements aériens

But

- Compléter et / ou saisir les « strips » de l'aviation civile ainsi que les prestations à facturer.
- Saisir les débits carburants et éventuellement les facturer au comptant.
- Calculer et imprimer des factures au comptant.
- Imprimer des relevés de mouvements aériens.

Données gérées

- Mouvements aériens et escales, passagers, fret, données aviation civile
- Débits carburants et factures
- Prestations à facturer
- Factures au comptant



- Tri et classement des données : des fonctions simples et puissantes vous permettent de trier et de classer les mouvements aériens.
- Factures pro forma et factures au comptant : en sélectionnant un ou plusieurs mouvements aériens, vous pouvez calculer et

imprimer soit une facture pro forma, soit une facture au comptant.

- Passagers et fret peuvent être répartis par escale.

TAHITI FAHA
MOUVEMENTS AERIENS ET RENSEIGNEMENTS COMMERCIAUX
Passés du 22.06.2013 au 22.06.2013

Date	Heure	Invent	Milevol	Vols	Compagnie	Aéroport	Séjour	PASSAGERS AEROPART			FRET EN KG	
								Adulte	Enfant	Compl	Tronca	Col
D 22/06/2013	00:00	FO108	V7417	VFA	VFA	NTM BOMBOA	66	34			252	11
A 22/06/2013	00:00	FO101	V7107	VFA	VFA	NTM BOMBOA	10				22	11
D 22/06/2013	00:12	FR221		ACHTNA	NTM TAHITIAA		4					
D 22/06/2013	00:20	FO108	V7121	VFA	VFA	NTM BOMBOA	48					
D 22/06/2013	00:30	FR221		IMPRVY	NTM TAHITIAA		5					
A 22/06/2013	01:07	FR221		ACHTNA	NTM TAHITIAA		4					
A 22/06/2013	01:22	FO107	V7544	VFA	VFA	NTM BOMBOA	66				12	1
A 22/06/2013	01:37	FO100	V7860	VFA	VFA	NTM AHE	48				38	1
D 22/06/2013	01:46	FO107	AMECHR	NL	NTM TAHITIAA		19					
D 22/06/2013	01:49	FO201		ESPTA	NTM TAHITIAA		4					
A 22/06/2013	01:54	FO107	AMECHR	NL	NTM TAHITIAA		19					
A 22/06/2013	01:56	FO201		ESPTA	NTM TAHITIAA		4					
A 22/06/2013	02:06	FO100	V7822	VFA	VFA	NTM BOMBOA	66				68	
A 22/06/2013	02:25	FO401	V7442	VFA	VFA	NTM BOMBOA	66				78	20
D 22/06/2013	02:31	FO101	V7880	VFA	VFA	NTM BOMBOA	66				376	
D 22/06/2013	02:45	FA202		S/PNTA	NTM TAHITIAA		5					
A 22/06/2013	02:48	FA202		POPTA	NTM TAHITIAA		5					
A 22/06/2013	02:52	FO101	V7562	VFA	VFA	NTM BOMBOA	66				10	2
A 22/06/2013	02:56	FO100	V7333	VFA	VFA	NTM BOMBOA	66				16	20
D 22/06/2013	03:00	FO101	V7417	VFA	VFA	NTM BOMBOA	66				2	
D 22/06/2013	03:00	FO100	V7510	VFA	VFA	NTM BOMBOA	66				418	
A 22/06/2013	03:02	FO100	V7931	VFA	VFA	NTM BOMBOA	66				50	38
A 22/06/2013	03:13	FR221		IMPRVY	NTM TAHITIAA		5					
A 22/06/2013	03:20	FO101	V7319	VFA	VFA	NTM BOMBOA	66					
A 22/06/2013	03:26	FO108	V7321	VFA	VFA	NTM BOMBOA	66				162	

Relevé des mouvements aériens

But

Afficher et imprimer des relevés de mouvements aériens.

Données gérées

- Liste des clients mouvementés dans la période
- Relevés de mouvements aériens déclinés en plusieurs modèles à imprimer

PPF 2006 11/11/11 11/11/11 11/11/11 11/11/11 11/11/11

RELEVÉ DES MOUVEMENTS AERIENS

DATE: 30/06/2013

PERIODE: 01/06/2013 - 30/06/2013

RELEVÉ DES MOUVEMENTS AERIENS

Code	Avion	Marque	Modèle	Statut	Statut
1	A320	AIR FRANCE	A320	OK	OK
2	A320	AIR FRANCE	A320	OK	OK
3	A320	AIR FRANCE	A320	OK	OK
4	A320	AIR FRANCE	A320	OK	OK
5	A320	AIR FRANCE	A320	OK	OK
6	A320	AIR FRANCE	A320	OK	OK
7	A320	AIR FRANCE	A320	OK	OK
8	A320	AIR FRANCE	A320	OK	OK
9	A320	AIR FRANCE	A320	OK	OK
10	A320	AIR FRANCE	A320	OK	OK
11	A320	AIR FRANCE	A320	OK	OK
12	A320	AIR FRANCE	A320	OK	OK
13	A320	AIR FRANCE	A320	OK	OK
14	A320	AIR FRANCE	A320	OK	OK
15	A320	AIR FRANCE	A320	OK	OK
16	A320	AIR FRANCE	A320	OK	OK
17	A320	AIR FRANCE	A320	OK	OK
18	A320	AIR FRANCE	A320	OK	OK
19	A320	AIR FRANCE	A320	OK	OK
20	A320	AIR FRANCE	A320	OK	OK

- Plusieurs modèles de relevés peuvent être imprimés.
- Possibilité de générer des fichiers PDF.

TAHITI AAAA PPT Aéroport International de TAHITI AAAA

RELEVÉ DES MOUVEMENTS AERIENS

AIR TAHITI NUI

Port de l'Etat

98713 FPFETE

Période du 01/06/2013 au 30/06/2013

08:00:00 à 08:00:00

Date	Heure	Aéroport	No de vol	Destin / Aéroport	ATT	BAL	ARRIVÉES			DEPART			Poids kg
							M	Pax	Fret	Pax	Therms	Fret	
01/06/2013	14:00	FDUP	TM01	NZB AUCKLAND	1	1	26	404					
01/06/2013	17:00	FDUP	TM01	NZB AUCKLAND	1	1	25	286	217	6	4025		
02/06/2013	07:17	FDUP	TM02	NZB AUCKLAND	1	1	26	217					
02/06/2013	09:27	FDUP	TM02	NZB AUCKLAND	1	1	25	286	286		1095		
03/06/2013	14:28	FDUP	TM11	NZB AUCKLAND	1	1	26	404					
04/06/2013	08:16	FDUP	TM2	NZB AUCKLAND	1	1	15	286	286		0		
05/06/2013	11:02	FDUP	TM7	NZB AUCKLAND	1	1	1	10	214				
05/06/2013	17:17	FDUP	TM01	NZB AUCKLAND	1	1	7	10	0				
05/06/2013	07:17	FDUP	TM01	NZB AUCKLAND	1	1	7	118	214				
05/06/2013	10:02	FDUP	TM8	NZB AUCKLAND	1	1	315	0	26		1090	0	
05/06/2013	10:02	FDUP	TM8	NZB AUCKLAND	1	1	315	0	10		1090	0	
05/06/2013	10:02	FDUP	TM8	NZB AUCKLAND	1	1	315	0	145		1034	0	
05/06/2013	07:20	FDUP	TM7	NZB AUCKLAND	1	1	1	27	410				
05/06/2013	07:20	FDUP	TM7	NZB AUCKLAND	1	1	1	87	249				
05/06/2013	07:20	FDUP	TM7	NZB AUCKLAND	1	1	1	102	249				
05/06/2013	10:10	FDUP	TM8	NZB AUCKLAND	1	1	1	0	20		90		
05/06/2013	10:10	FDUP	TM8	NZB AUCKLAND	1	1	1	0	141		60		
05/06/2013	10:10	FDUP	TM8	NZB AUCKLAND	1	1	1	0	121		0		
05/06/2013	07:30	FDUP	TM7	NZB AUCKLAND	1	1	1	10	247			210	
05/06/2013	07:30	FDUP	TM7	NZB AUCKLAND	1	1	1	0	100			210	
05/06/2013	07:30	FDUP	TM7	NZB AUCKLAND	1	1	1	0	137			0	
05/06/2013	10:02	FDUP	TM01	NZB AUCKLAND	1	1	1	2	62		610	0	
05/06/2013	11:01	FDUP	TM7	NZB AUCKLAND	1	1	1	26	410			210	
05/06/2013	11:01	FDUP	TM7	NZB AUCKLAND	1	1	1	147	249			0	
05/06/2013	11:01	FDUP	TM7	NZB AUCKLAND	1	1	1	112	100			210	
05/06/2013	10:01	FDUP	TM8	NZB AUCKLAND	1	1	1	205	0	20	1090	0	
05/06/2013	10:01	FDUP	TM8	NZB AUCKLAND	1	1	1	0	10		100	0	
05/06/2013	10:01	FDUP	TM8	NZB AUCKLAND	1	1	1	0	118		400	0	
05/06/2013	07:40	FDUP	TM7	NZB AUCKLAND	1	1	1	26	410			210	
05/06/2013	07:40	FDUP	TM7	NZB AUCKLAND	1	1	1	114	100			200	
05/06/2013	07:40	FDUP	TM7	NZB AUCKLAND	1	1	1	104	100			0	
05/06/2013	10:00	FDUP	TM8	NZB AUCKLAND	1	1	1	0	21		210		
05/06/2013	10:00	FDUP	TM8	NZB AUCKLAND	1	1	1	0	141		210		
05/06/2013	10:00	FDUP	TM8	NZB AUCKLAND	1	1	1	0	110		0		
05/06/2013	07:12	FDUP	TM7	NZB AUCKLAND	1	1	1	26	410			110	

Facturation

Facturation au comptant

But

A partir d'une saisie rapide de mouvements aériens, produire et imprimer des factures au comptant.

Données gérées

- Immatriculation
- Client
- Mouvements aériens
- Factures au comptant



- La saisie des informations de trafic génère automatiquement l'enregistrement de 2 mouvements aériens (arrivée et départ + éventuels vols locaux).
- Une seule fenêtre pour saisir et imprimer une facture au comptant.
- Le calcul des redevances et autres prestations à facturer est automatique.

Facturation des clients en compte

But

A partir des mouvements aériens enregistrés dans la période souhaitée :

- valorisation des mouvements aériens ;
- impression des états de contrôle de facturation ;
- impression des factures.

Principes

La liste des clients à facturer est affichée automatiquement.

En faisant un clic droit sur un client, vous pouvez voir ses mouvements aériens et les modifier si besoin. Vous pouvez aussi lui imprimer un relevé de mouvements.

Le calcul des redevances est automatique et il applique les éventuelles conditions spécifiques enregistrées dans les fiches clients (voir clients -> prix nets et remises).



- La personnalisation des factures est faite à partir d'un modèle dessiné à l'aide de Microsoft Word ©.
- Les redevances peuvent être regroupées sur les factures.
- La facturation de plusieurs clients sur une seule et même facture est possible.

Facturation domaniale

But

Permet de facturer automatiquement des clients sur une période. Les factures sont donc émises par avance en fonction d'une convention.

Données gérées

- Période de facturation (n mois)
- Prestations facturées
- Conventions
- Validité de la convention
- Changement d'état (émission de facture ou d'avoir complémentaire)

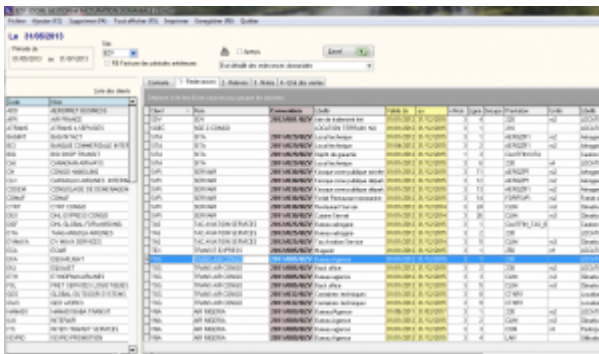

Date	Time	Destination	Statut
2023-06-13	06:00	Paris	OK
2023-06-13	07:00	Paris	OK
2023-06-13	08:00	Paris	OK
2023-06-13	09:00	Paris	OK
2023-06-13	10:00	Paris	OK
2023-06-13	11:00	Paris	OK
2023-06-13	12:00	Paris	OK
2023-06-13	13:00	Paris	OK
2023-06-13	14:00	Paris	OK
2023-06-13	15:00	Paris	OK
2023-06-13	16:00	Paris	OK
2023-06-13	17:00	Paris	OK
2023-06-13	18:00	Paris	OK
2023-06-13	19:00	Paris	OK
2023-06-13	20:00	Paris	OK
2023-06-13	21:00	Paris	OK
2023-06-13	22:00	Paris	OK
2023-06-13	23:00	Paris	OK



- La convention donnant lieu à une facturation domaniale peut s'établir directement dans la fiche client.
- Un document type de facturation domaniale est personnalisé avec Microsoft Word ©.

Factures pro forma

But

Calculer et imprimer des factures pro forma.

Principe

- Saisie manuelle d'une facture
- Calculée et générée automatiquement à partir d'une prévision de vol
- Calculée et générée automatiquement à partir des mouvements aériens



La personnalisation des factures est faite à partir d'un modèle dessiné à l'aide de Microsoft Word ©.

Statistiques

Statistiques de trafic

But

Calculer, consulter et imprimer les statistiques de trafic.

Principe

Plusieurs programmes de statistiques de trafic sont disponibles dans Airport Manager. Ils fonctionnent tous sur le même principe et permettent d'obtenir les répartitions suivantes :

- par nature de vol ;
- par nationalité ;
- par exploitant / client ;
- par région ;
- par type d'aéronef.

Comme le montre le masque d'écran ci-dessous, 2 onglets permettent d'obtenir les résultats suivants :

- cumuls mensuels, annuels et glissants sur 12 mois et pour chacun d'eux, le % d'évolution avec l'année précédente ;
- détail des 12 mois de l'année.



Les graphiques sont obtenus automatiquement en cliquant 2 fois sur une rubrique.

Statistiques financières

But

Calculer, consulter et imprimer des statistiques financières.

Principe

Plusieurs programmes de statistiques financières sont disponibles dans Airport Manager :

- évolution des chiffres d'affaires des 12 mois de l'année en cours ;
- chiffres d'affaires par produit ;
- chiffres d'affaires des meilleurs clients.



Graphiques par produit et par exploitant peuvent être obtenus en quelques clics.

Statistiques aviation civile

But

Calculer, consulter et imprimer les statistiques destinées à l'aviation civile.

Principe

Plusieurs programmes de ces statistiques sont disponibles dans Airport Manager :

- formulaire mensuel des mouvements non commerciaux ;
- décompte des vols pour les besoins de la navigation aérienne ;
- résultats généraux de trafic ;
- statistiques de lignes régulières et saisonnières ;
- statistiques de trafic régulier et non régulier.



Les statistiques destinées à l'aviation civile peuvent être automatiquement diffusées sur internet via notre serveur.

Interface comptable

Etat des ventes

But

Consulter et imprimer l'état des ventes.

Code	Description	Montant	Montant
7062722000	ABONNEMENT PARKING P2	13,00	13,00
7061152000	PAV with REDUCED MOBILITY	7,00	7,00
7580000000	PRODUITS DIVERS GESTION COURANTE	19,00	19,00
7062582000	COMMIS* GATE RYR	11,00	11,00
7062822000	CHARGES LOCATIVES	11,00	11,00
7062712000	RECETTES PARKING CLIENTS	11,00	11,00
7580000000	AUTRES PRODUITS	11,00	11,00
7910010000	TRANSFERT DE CHARGES	11,00	11,00
7718100000	AUTRES PROD. EXCEPT. S/ OP* DE GESTION	11,00	11,00
7000000270	AVITAILLEMENT	11,00	11,00
7062582000	FRAIS DE SERVICES - A5	11,00	11,00
7062631000	LOCATION RESTAURANT	11,00	11,00
7062711000	RECETTES PARKING PUBLIC	11,00	11,00
7061312000	VIDE-TOILETTES	11,00	11,00
7062541000	PART VARIABLE LOUEURS	11,00	11,00
7062531000	PART VARIABLE RESTAU	11,00	11,00
7580000000	ASCENSEUR AEROGARE	11,00	11,00
	FRAIS FIXES	11,00	11,00
	TAXES PARAFISCALES	11,00	11,00

Comptes génériques

Les No de compte peuvent contenir les caractères de substitution suivants :

- S** 1 = soumis à TVA, 0 = Exonéré de TVA
- X** Régime TVA : 0 = Soumis, 1 = Exo UE, 2 = Exo hors UE, 3 = Exo France (CGI 262/A1-4)
- T** Remplacé par le code TVA (0, 1, ...)
- N** Remplacé par l'indice comptable de la nationalité
- Z** Traitement spécifique Apepu

ICV	Institué	Compte No
ABT	ABONNEMENT PARKING P2	7062722000
FMR	PAV with REDUCED MOBILITY	7061152000
PRO	PRODUITS DIVERS GESTION COURANTE	7580000000
GAT	COMMIS* GATE RYR	7062582000
CLO	CHARGES LOCATIVES	7062822000
PAR	RECETTES PARKING CLIENTS	7062712000
AUT	AUTRES PRODUITS	7580000000
TRC	TRANSFERT DE CHARGES	7910010000
E-IP	AUTRES PROD. EXCEPT. S/ OP* DE GESTION	7718100000
AVI	AVITAILLEMENT	7000000270
CAS	FRAIS DE SERVICES - A5	7062582000
LRE	LOCATION RESTAURANT	7062631000
PKG	RECETTES PARKING PUBLIC	7062711000
TDI	VIDE-TOILETTES	7061312000
VAL	PART VARIABLE LOUEURS	7062541000
VAR	PART VARIABLE RESTAU	7062531000
ASC	ASCENSEUR AEROGARE	7580000000
FDX	FRAIS FIXES	
TPF	TAXES PARAFISCALES	

Le paramétrage des comptes de ventilation repose sur une table d'affectation comme le montre la figure ci-dessus.

Exportation comptable des journaux

But

Exporter le ou les journaux de vente et créer un fichier texte pouvant être lu par le logiciel de comptabilité Lineal © (ou les logiciels Cegid, Corail ...).

Principe

L'exportation consiste en la création d'un fichier texte dont le format est conforme aux spécificités de l'éditeur du logiciel de comptabilité.

Le programme procède à la création de ce fichier texte et le place dans le sous répertoire airport\export\compta. Il peut être automatiquement envoyé par mail, accompagné du journal correspondant au format PDF.



EGC (PG7_LIN) EXPORTATION COMPTABLE DES VENTES (Format Linéal) 2.1.6

Fichier Affichage du journal (F5) Export Inversé Imprimer Exportation (F8) Quitter

Le 31/05/2013

Envoyer par mail à _____

Période: Du 01/05/2013 au 31/05/2013

Journaux
JOURNAL DES VENTES @70

Sélection par No de pièce
Pièces > au No _____
et < au No _____

Afficher les pièces déjà exportées

Pièce No	Date	cat	Compte	Intitulé du compte	Libellé	DEBIT	CREDIT	Quantité	tva	Exo	T
969146	31/05/2013	G	445711	TVA COLLECTEE	AIRCRAFT GUARANTY TITLE CORP TRUS	18					
969146	31/05/2013	G	706310	ATTERRISSAGE NATION	AIRCRAFT GUARANTY TITLE CORP TRUS	6,9		2	1	0	
969146	31/05/2013	G	706330	STATIONNEMENT TRAFI	AIRCRAFT GUARANTY TITLE CORP TRUS	84,92		386	1	0	
969147	31/05/2013	C	02000087	AIRCRAFT GUARANTY CI	AIRCRAFT GUARANTY CORP TRUSTEE A	109,82					
969147	31/05/2013	G	445711	TVA COLLECTEE	AIRCRAFT GUARANTY CORP TRUSTEE A		18				
969147	31/05/2013	G	706310	ATTERRISSAGE NATION	AIRCRAFT GUARANTY CORP TRUSTEE A		6,9	2	1	0	
969147	31/05/2013	G	706330	STATIONNEMENT TRAFI	AIRC Cliquez sur le titre de la colonne pour classer les enregistrements.	84,92		386	1	0	
969148	31/05/2013	C	02000009	FLYBE LIMITED PURCHA	FLYBE LIMITED PURCHASE LEDGER ACCI	23 233,7					
969148	31/05/2013	G	706430	ASSISTANCE AEROPORT	FLYBE LIMITED PURCHASE LEDGER ACCI		7 705,18	47	1	1	
969148	31/05/2013	G	706310	ATTERRISSAGE NATION	FLYBE LIMITED PURCHASE LEDGER ACCI		3 233,89	47	1	1	
969148	31/05/2013	G	706320	BALISAGE TRAFIC NATIO	FLYBE LIMITED PURCHASE LEDGER ACCI		125,2	4	1	1	
969148	31/05/2013	G	706340	PASSAGERS TRAFIC NAT	FLYBE LIMITED PURCHASE LEDGER ACCI		12 169,43	2177	1	1	
969150	31/05/2013	C	02000070	RYANAIR	RYANAIR AIR F969150 REDEVANCES AER	83 642,65					
969150	31/05/2013	G	706430	ASSISTANCE AEROPORT	RYANAIR AIR F969150 REDEVANCES AER		3 514,28	22	1	1	
969150	31/05/2013	G	706310	ATTERRISSAGE NATION	RYANAIR AIR F969150 REDEVANCES AER		17 146,74	78	1	1	
969150	31/05/2013	G	706315	ATTERRISSAGE TRAFIC	RYANAIR AIR F969150 REDEVANCES AER		1 978,47	9	1	1	
969150	31/05/2013	G	706340	PASSAGERS TRAFIC NAT	RYANAIR AIR F969150 REDEVANCES AER		54 494,93	10073	1	1	
969150	31/05/2013	G	706345	PASSAGERS TRAFIC INT	RYANAIR AIR F969150 REDEVANCES AER		6 508,23	1203	1	1	

Débit Crédit Solde
159 014,40 159 014,40 0,00

1. Des interfaces spécifiques aux autres éditeurs de logiciels de comptabilité ont été développées.
2. Des interfaces spécifiques peuvent être créées sur simple demande.

From: <https://oldwiki.embross-airport-services.com/> - **Documentation Embross (ex Edge Airport)**

Permanent link: <https://oldwiki.embross-airport-services.com/doku.php?id=solutions:aminvoicing&rev=1496301802>

Last update: **01/06/2017 09:23**

Edge Airport France

Airport Manager Solutions

Phone: +33 553 801 366

Service commercial : contact@edge-airport.com

Support technique : support@edge-airport.com

Edge Airport France SAS au capital de 150 000 €

RCS Bergerac 529 125 346 Les Lèches TVA : FR53529125346 / EORI : FR52912534600039

Tel : +33(0)553 801 366 contact@edge-airport.com www.edge-airport.com