

AMInvoicing

Edge Airport France

Table des matières

- AMInvoicing**
- Fichiers**
- Données techniques
- But
- Données gérées
- Pistes, natures de vol
- But
- Données gérées
- Levers / Couchers de soleil
- But
- Données gérées
- Clients
- But
- Données gérées
- Types d'aéronefs et immatriculations
- But
- Données gérées
- Tarifs**
- Redevances aéronautiques
- But
- Données gérées
- Redevances domaniales et aéronautiques
- But
- Données gérées
- Trafic aérien**
- Programme de vols réguliers
- But
- Données gérées
- Validation des vols
- But
- Données gérées
- Mouvements aériens
- But
- Données gérées
- Relevé des mouvements aériens
- But
- Données gérées
- Facturation**
- Facturation au comptant
- But
- Données gérées
- Facturation des clients en compte
- But
- Principes
- Facturation domaniale
- But

Données gérées	
Factures pro forma	
But	
Principe	
Statistiques	
Statistiques de trafic	
But	
Principe	
Statistiques financières	
But	
Principe	
Statistiques aviation civile	
But	
Principe	
Interface comptable	
Etat des ventes	
But	
Principe	
Ventilation comptable	
But	
Principe	
Exportation comptable des journaux	
But	
Principe	
Edge Airport France	

AMInvoicing



Vous avez préparé ...	- Les programmes de vol été / hiver : - programme des vols réguliers ; - dossiers de vol (prévision et préparation des vols non réguliers).
Airport Manager calcule ...	- Prévisions de vol : - génération et affichage des vols du jour ; - validation par un simple clic des vols à l'arrivée ou au départ ; - gestion des irrégularités commerciales (DL, CNL, etc...) ; - création automatique des mouvements aériens.
Vous saisissez :	- L'enregistrement du trafic aérien : - les mouvements aériens et les vols locaux ; - la répartition des passagers et du fret par escale ; - les prestations et services rendus (dégivrage, nettoyage, GPU, etc...).
	Vous obtenez
Traitements quotidiens	- Notifications de vol (douanes, DGAC, police des frontières, ...) - Rapport d'activité quotidienne (mouvements, passagers et fret) - Résultats de trafic du jour (vols prévus, réels, sièges offerts, pax, ...) - Listes quotidiennes de mouvements aériens - Rapport quotidien des prestations et services rendus
Airport Manager calcule ...	La facturation : - relevés de mouvements aériens ; - facturation au comptant ou périodique des redevances aéronautiques, des carburants et autres prestations ou services ; - facturation des militaires (bons modèle A, B et C) ; - facturation domaniale
Statistiques mensuelles	Les statistiques : - statistiques aviation civile (DGAC) ; - statistiques générales avec graphiques de gestion ; - statistiques par nature de vol, par nationalité, par pays, par type d'aéronef, par exploitant, par région ; - statistiques de trafic par jour de la semaine (du lundi au dimanche) ; - pointes horaires de trafic en nombre de mouvements, passagers et fret ; - statistiques ACI ; - statistiques SSLIA ; - statistiques UCCEGA.
Statistiques annuelles	L'interface comptable : - génération des journaux de vente en comptabilité ; - création d'un fichier d'exportation au format texte ; - fichiers d'exportation comptable (Linéal ©, Cegid ©, etc...).

Fichiers

Données techniques

But

Créer, consulter, modifier, voire supprimer les données techniques propres à l'aéroport.

Données gérées

- Aéroports

- Pays
- Régions
- Nationalités

(PAYS) LISTE DES PAYS 1.0.1

Ajouter (F2) Supprimer (F4) Outils Enregistrer (F8) Quitter

Code: ML Nationalité: INTERNATIONAL

GUYANE

Région: ASIE / PACIFIQUE

Code	Pays	NAT	RG1	RG2
NF	FUJI	INT	5	
OH	FINLANDE	CEE	2	1
EF	FINLANDE	CEE	2	1
FR	FRANCE	NAT	1	0
• LF	FRANCE	NAT	1	0
FD	GABON	INT	7	
DG	GHANA	INT	7	
EG	GRANDE BRETAGNE	CEE	0	0
BG	GROENLAND (DANEMARK)	NAT	1	
MG	GUATEMALA	INT	4	
GU	GUINEE	INT	7	

(AER) AEROPORTS 21.1.11

Ajouter (F2) Supprimer (F4) Enregistrer Exporter Quitter

Le 26/07/2013

Modèle à imprimer: LISTE DES AEROPORTS

Rechercher: Code DAO Code IATA AEROPORT

DAO	IATA	Aéroport	English	Arabe	Pays
KAMA	AMA	AMARILLO			KA
MAAS	ASM	ASMAJA			MA
LRBM	BYM	BAMA MARE			LR
LFPM	SBK	BERNAY (ST MARTIN)			LF
LFGA	CHR	COLMAR (HOUSSEN)			LF
LFSC	SF	COLMAR (MEYENHEIM)			LF
LFAD	XCP	COMPIEGNE MARGNY			LF
DK39	DK3	DEVERS DANEMARK			DK
BH39	MAS	DEVERS MAROC			BH
SBFZ		FORTALEZA/PINTO MARTINS			SB
EGHE	ISC	ISLES OF SCILLY (ST MARYS)			EG
ESMD	KLR	KALMAN			ES
ODAN	KAM	KAMAPAN			OD
LFDO	FB	LILLE (MARCO)			LF
LFDC	FB	LILLEVILLE (JORDENHARE)			LF

La base de données fournie avec Airport Manager contient plus de 2000 aéroports et pays.

Pistes, natures de vol

But

Créer, consulter, modifier, voire supprimer les données techniques propres à l'aéroport.

Données gérées

- Pistes
- Parkings avions

- Horaires ATS
- Natures de vol

(RWY) PISTES / RUNWAY 3.0.1

Ajouter (F2) Supprimer (F4) Enregistrer (F8) Quitter

Piste	Piste / Runway
A	28
B	10
C	28 Herbe
D	10 Herbe
H	Hélicoptères

(NAV) NATURES DES VOLS 213.31

Ajouter (F2) Supprimer (F4) Enregistrer (F8) Quitter

Code
CMX Libellé de la nature de vol
AUTRES COMMERCIAUX

Code	Nature de vol	CMX	Analytique	Règle de vol	DGAC
ACB	AERDCLUB	<input type="checkbox"/>			V
AFF	AVIATION AFFAIRES	<input type="checkbox"/>		I	P
CAR	CARGO	<input checked="" type="checkbox"/>		I	C
CHA	CHARTERS	<input checked="" type="checkbox"/>		I	M
CMX	AUTRES COMMERCIAUX	<input checked="" type="checkbox"/>		I	C
DVT	DEFOUTEMENT	<input checked="" type="checkbox"/>		I	M
EPI	ECOLES DE PILOTAGE	<input type="checkbox"/>		V	V
EVA	EVASAN	<input type="checkbox"/>		I	T
MEP	MISES EN PLACE	<input type="checkbox"/>		I	I
MIE	MILITAIRES ETRANGERS	<input type="checkbox"/>		I	V
MIF	MILITAIRES FRANCAIS	<input type="checkbox"/>		I	V
OFE	OFFICIELS ETRANGERS	<input type="checkbox"/>		I	O
OFF	OFFICIELS FRANCAIS	<input type="checkbox"/>		I	O
PVE	PRIVES ETRANGERS	<input type="checkbox"/>		V	V
PVF	PRIVES FRANCAIS	<input type="checkbox"/>			V
REG	REGULIER	<input checked="" type="checkbox"/>		I	M
TNG	VOLS D'ENTRAINEMENT	<input type="checkbox"/>			E
TRA	TRAVAIL AERIEN	<input type="checkbox"/>			T

La personnalisation des données est un des points forts.

Levers / Couchers de soleil

But

Consulter, calculer les levers et couchers de soleil.

Données gérées

- Coordonnées géographiques
- Altitude
- Heures en TU

Date	LS - 30	CS + 30	
vendredi 05 juil. 2013	03:23	20:26	<input type="checkbox"/>
samedi 06 juil. 2013	03:24	20:25	<input type="checkbox"/>
dimanche 07 juil. 2013	03:25	20:25	<input type="checkbox"/>
lundi 08 juil. 2013	03:26	20:24	<input type="checkbox"/>
mardi 09 juil. 2013	03:27	20:24	<input type="checkbox"/>
mercredi 10 juil. 2013	03:27	20:23	<input type="checkbox"/>
jeudi 11 juil. 2013	03:28	20:22	<input type="checkbox"/>
vendredi 12 juil. 2013	03:29	20:22	<input type="checkbox"/>
samedi 13 juil. 2013	03:30	20:21	<input type="checkbox"/>
dimanche 14 juil. 2013	03:31	20:20	<input type="checkbox"/>
lundi 15 juil. 2013	03:32	20:19	<input type="checkbox"/>
mardi 16 juil. 2013	03:33	20:18	<input type="checkbox"/>
mercredi 17 juil. 2013	03:35	20:17	<input type="checkbox"/>
jeudi 18 juil. 2013	03:36	20:16	<input type="checkbox"/>
vendredi 19 juil. 2013	03:37	20:15	<input type="checkbox"/>
samedi 20 juil. 2013	03:38	20:14	<input type="checkbox"/>

Clients

But

Créer, consulter, modifier, voire supprimer des fichiers clients.

Données gérées

- Nom, coordonnées des clients, et mode de règlement
- Adresses de facturation
- Répertoire téléphonique
- Prix nets et forfaits
- Tiers à facturer
- Redevances domaniales à facturer
- Crédit client (Crédit d'atterrissages - forfait de n touchées)
- Historique des factures et avoirs

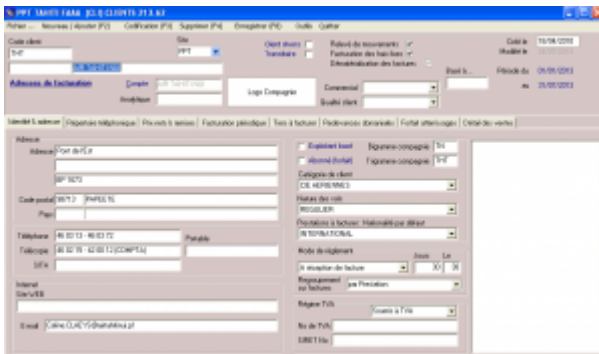

Chaque client est identifié par 2 codes :

- son code client composé de 1 à 10 caractères alphanumériques ;
- son n° de compte comptable.

Airport Manager propose une aide pour la codification des clients.

L'option « outils » du menu offre une fonction permettant la fusion de plusieurs fiches clients en une seule (utile lorsque plusieurs fiches ont été créées pour un même client).

L'onglet « prix nets et remises » permet d'enregistrer des prix et des conditions tarifaires spécifiques à chaque client.

L'onglet « Tiers à facturer » est utilisé lorsque certaines prestations doivent être facturées automatiquement à un ou plusieurs autres clients.

L'onglet « Redevances domaniales » permet d'enregistrer des conventions sur une période ajustable. Cela permet une édition automatique des factures associées.

Types d'aéronefs et immatriculations

But

Créer, consulter, modifier, voire supprimer des immatriculations et des types d'aéronefs.

Données gérées

- Immatriculation

Données gérées

- Redevances aéronautiques
- Grilles de prix avec leurs conditions d'application
- Remises conditionnelles
- Majorations



Redevances domaniales et aéronautiques

But

Créer, consulter, modifier, paramétrer, voire supprimer les redevances aéronautiques et leurs tarifs.

Données gérées

- Redevances domaniales
- Redevances et prestations aéronautiques
- Textes descriptifs
- Prix et TVA

- Eté / Hiver : vous pouvez définir les dates de validité de ces 2 programmes. Cependant, les dates d'effet de chaque n° de vol peuvent être modifiées individuellement.
- Délestage : concerne les vols qui n'auront pas lieu entre 2 dates.
- Escales : permet d'enregistrer l'éventuelle liste des escales d'un n° de vol.
- Les programmes de vol peuvent être importés depuis les messages IATA, SITA ou ARINC lorsque la compagnie les diffuse par cette voie. Cela nécessite d'attacher une adresse IATA au téléaffichage (exemple CDGASXA).

Validation des vols

But

- Afficher, voire compléter la prévision des vols du jour, calculée à partir du programme des vols réguliers.
- Ajouter des prévisions de vols supplémentaires (charters, mise en place, etc...).
- Valider les vols en temps réel en renseignant immatriculation, heures blocs, passagers et fret.
- Renseigner les informations transmises au téléaffichage.

Données gérées

- Prévisions de vol
- Informations de téléaffichage
- Génération automatique des mouvements aériens
- Gestion des irrégularités commerciales (retards et vols annulés)

The screenshot shows the LOCAL Time software interface. It features a main table with columns for flight details. The table includes columns for flight number (e.g., 220602013), date (13/06/2026), time (21:07), and status (e.g., 1552). The interface also includes a search bar, a 'LOCAL Time' logo, and various navigation and filter options. The table lists multiple flight entries with their respective details.

- Informations de téléaffichage : utilisée avec **Airport Manager FIDS**.
- Irrégularités commerciales : retards et vols annulés (CNL) sont automatiquement mémorisés.
- Gestion des horaires estimés ainsi que les différentes informations du vol (portes, hall...).
- Escales : permet d'enregistrer l'éventuelle liste des escales d'un n° de vol.

Mouvements aériens

But

- Compléter et / ou saisir les « strips » de l'aviation civile ainsi que les prestations à facturer.
- Saisir les débits carburants et éventuellement les facturer au comptant.
- Calculer et imprimer des factures au comptant.
- Imprimer des relevés de mouvements aériens.

Données gérées

- Mouvements aériens et escales, passagers, fret, données aviation civile
- Débits carburants et factures
- Prestations à facturer
- Factures au comptant



- Tri et classement des données : des fonctions simples et puissantes vous permettent de trier et de classer les mouvements aériens.
- Factures pro forma et factures au comptant : en sélectionnant un ou plusieurs mouvements aériens, vous pouvez calculer et

imprimer soit une facture pro forma, soit une facture au comptant.

- Passagers et fret peuvent être répartis par escale.

02/06/2013 18:118

TAHITI FAHA
MOUVEMENTS AERIENS ET RENSEIGNEMENTS COMMERCIAUX

Passés du 22.06.2013 au 22.06.2013

Date	Heure	Invent	Milevol	Vols	Compagnie	Aéroport	Séjour	PASSAGERS AEROPORT			FRET EN KG	
								Adulte	Enfant	Compl	Total	Col
D 22/06/2013	00:00	FO108	V7417	VFA	VFA	NTM BOMBOA	44	34			252	11
A 22/06/2013	00:00	FO101	V7107	VFA	VFA	NTM BOMBOA	10	3			22	11
D 22/06/2013	00:12	FR221		ACHTNA	VFA	NTM TAHITARA	4					
D 22/06/2013	00:20	FO108	V7121	VFA	VFA	NTM BOMBOA	48	48				
D 22/06/2013	00:30	FR221		IMPRVY	VFA	NTM TAHITARA	5					
A 22/06/2013	01:07	FR221		ACHTNA	VFA	NTM TAHITARA	4					
A 22/06/2013	01:22	FO107	V7544	VFA	VFA	NTM BOMBOA	44	44			12	1
A 22/06/2013	01:37	FO100	V7860	VFA	VFA	NTM AHE	48	24			38	1
D 22/06/2013	01:46	FO107	AMC8R1	NL	VFA	NTM TAHITARA	19					
D 22/06/2013	01:49	FO201		ESPTA	VFA	NTM TAHITARA	4					
A 22/06/2013	01:54	FO107	AMC8R1	NL	VFA	NTM TAHITARA	19					
A 22/06/2013	01:56	FO201		ESPTA	VFA	NTM TAHITARA	4					
A 22/06/2013	02:06	FO100	V7822	VFA	VFA	NTM BOMBOA	66	59			68	
A 22/06/2013	02:25	FO401	V7442	VFA	VFA	NTM BOMBOA	44	44			78	28
D 22/06/2013	02:31	FO101	V7880	VFA	VFA	NTM BOMBOA	44	44			396	
D 22/06/2013	02:45	FA202		CVTNA	VFA	NTM TAHITARA	5					
A 22/06/2013	02:48	FA202		POVNA	VFA	NTM TAHITARA	5					
A 22/06/2013	02:52	FO101	V7542	VFA	VFA	NTM BOMBOA	44	24			10	2
A 22/06/2013	02:56	FO100	V7333	VFA	VFA	NTM BOMBOA	44	43			14	22
D 22/06/2013	03:00	FO101	V7417	VFA	VFA	NTM BOMBOA	66	62			2	
D 22/06/2013	03:00	FO100	V7510	VFA	VFA	NTM BOMBOA	44	40			418	38
A 22/06/2013	03:02	FO201	V7931	VFA	VFA	NTM BOMBOA	66	38			50	
A 22/06/2013	03:13	FR221	AMC8R1	NL	VFA	NTM TAHITARA	5					
A 22/06/2013	03:20	FO101	V7319	VFA	VFA	NTM BOMBOA	10	9				
A 22/06/2013	03:26	FO108	V7021	VFA	VFA	NTM BOMBOA	48	47			142	

Relevé des mouvements aériens

But

Afficher et imprimer des relevés de mouvements aériens.

Données gérées

- Liste des clients mouvementés dans la période
- Relevés de mouvements aériens déclinés en plusieurs modèles à imprimer

PPF 2006 11/11/11 11/11/11 11/11/11 11/11/11 11/11/11

RELEVÉ DES MOUVEMENTS AERIENS

RELEVÉ DES MOUVEMENTS AERIENS

RELEVÉ DES MOUVEMENTS AERIENS

Code	Libellé	Statut	Date de saisie	Statut
1	ARR	ARR	ARR	ARR
2	ARR	ARR	ARR	ARR
3	ARR	ARR	ARR	ARR
4	ARR	ARR	ARR	ARR
5	ARR	ARR	ARR	ARR
6	ARR	ARR	ARR	ARR
7	ARR	ARR	ARR	ARR
8	ARR	ARR	ARR	ARR
9	ARR	ARR	ARR	ARR
10	ARR	ARR	ARR	ARR
11	ARR	ARR	ARR	ARR
12	ARR	ARR	ARR	ARR
13	ARR	ARR	ARR	ARR
14	ARR	ARR	ARR	ARR
15	ARR	ARR	ARR	ARR
16	ARR	ARR	ARR	ARR
17	ARR	ARR	ARR	ARR
18	ARR	ARR	ARR	ARR
19	ARR	ARR	ARR	ARR
20	ARR	ARR	ARR	ARR
21	ARR	ARR	ARR	ARR
22	ARR	ARR	ARR	ARR
23	ARR	ARR	ARR	ARR
24	ARR	ARR	ARR	ARR
25	ARR	ARR	ARR	ARR
26	ARR	ARR	ARR	ARR
27	ARR	ARR	ARR	ARR
28	ARR	ARR	ARR	ARR
29	ARR	ARR	ARR	ARR
30	ARR	ARR	ARR	ARR
31	ARR	ARR	ARR	ARR
32	ARR	ARR	ARR	ARR
33	ARR	ARR	ARR	ARR
34	ARR	ARR	ARR	ARR
35	ARR	ARR	ARR	ARR
36	ARR	ARR	ARR	ARR
37	ARR	ARR	ARR	ARR
38	ARR	ARR	ARR	ARR
39	ARR	ARR	ARR	ARR
40	ARR	ARR	ARR	ARR
41	ARR	ARR	ARR	ARR
42	ARR	ARR	ARR	ARR
43	ARR	ARR	ARR	ARR
44	ARR	ARR	ARR	ARR
45	ARR	ARR	ARR	ARR
46	ARR	ARR	ARR	ARR
47	ARR	ARR	ARR	ARR
48	ARR	ARR	ARR	ARR
49	ARR	ARR	ARR	ARR
50	ARR	ARR	ARR	ARR
51	ARR	ARR	ARR	ARR
52	ARR	ARR	ARR	ARR
53	ARR	ARR	ARR	ARR
54	ARR	ARR	ARR	ARR
55	ARR	ARR	ARR	ARR
56	ARR	ARR	ARR	ARR
57	ARR	ARR	ARR	ARR
58	ARR	ARR	ARR	ARR
59	ARR	ARR	ARR	ARR
60	ARR	ARR	ARR	ARR
61	ARR	ARR	ARR	ARR
62	ARR	ARR	ARR	ARR
63	ARR	ARR	ARR	ARR
64	ARR	ARR	ARR	ARR
65	ARR	ARR	ARR	ARR
66	ARR	ARR	ARR	ARR
67	ARR	ARR	ARR	ARR
68	ARR	ARR	ARR	ARR
69	ARR	ARR	ARR	ARR
70	ARR	ARR	ARR	ARR
71	ARR	ARR	ARR	ARR
72	ARR	ARR	ARR	ARR
73	ARR	ARR	ARR	ARR
74	ARR	ARR	ARR	ARR
75	ARR	ARR	ARR	ARR
76	ARR	ARR	ARR	ARR
77	ARR	ARR	ARR	ARR
78	ARR	ARR	ARR	ARR
79	ARR	ARR	ARR	ARR
80	ARR	ARR	ARR	ARR
81	ARR	ARR	ARR	ARR
82	ARR	ARR	ARR	ARR
83	ARR	ARR	ARR	ARR
84	ARR	ARR	ARR	ARR
85	ARR	ARR	ARR	ARR
86	ARR	ARR	ARR	ARR
87	ARR	ARR	ARR	ARR
88	ARR	ARR	ARR	ARR
89	ARR	ARR	ARR	ARR
90	ARR	ARR	ARR	ARR
91	ARR	ARR	ARR	ARR
92	ARR	ARR	ARR	ARR
93	ARR	ARR	ARR	ARR
94	ARR	ARR	ARR	ARR
95	ARR	ARR	ARR	ARR
96	ARR	ARR	ARR	ARR
97	ARR	ARR	ARR	ARR
98	ARR	ARR	ARR	ARR
99	ARR	ARR	ARR	ARR
100	ARR	ARR	ARR	ARR

- Plusieurs modèles de relevés peuvent être imprimés.
- Possibilité de générer des fichiers PDF.

TAHITI AAAA PPT Aéroport International de TAHITI AAAA

RELEVÉ DES MOUVEMENTS AERIENS

AIR TAHITI NUI

Port de l'Etat

98713 FPFETE

Période du 01/06/2013 au 30/06/2013

08/06/2013 14:44

Date	Heure	Aéroport	No de vol	Destin / Aéroport	ATT	BAL	ARRIVES			DEPART			Poids kg
							H	Paq	Frete	Paq	Thermet	Frete	
01/06/2013	14:44	FDUP	TM01	NZB AUCKLAND	1	1	26	428		27	4	423	
02/06/2013	07:17	FDUP	TM02	NZB AUCKLAND	1	1	26	217		26		191	
03/06/2013	09:27	FDUP	TM03	NZB AUCKLAND	1	1	25	26		26		191	
04/06/2013	14:28	FDUP	TM11	NZB AUCKLAND	1	1	26	423		26		417	
04/06/2013	08:18	FDUP	TN2	NZB AUCKLAND	1	15h	18	214		26		188	
05/06/2013	11:02	FDUP	TN7	NZB AUCKLAND	1	1	18	0		18		0	
05/06/2013	17:17	FDUP	TM01	NZB AUCKLAND	1	1	26	423		26		417	
05/06/2013	07:17	FDUP	TM02	NZB AUCKLAND	1	1	26	217		26		191	
05/06/2013	10:02	FDUP	TN8	NZB AUCKLAND	1	15h	0	0		18		0	
05/06/2013	17:17	FDUP	TM01	NZB AUCKLAND	1	1	26	423		26		417	
05/06/2013	07:17	FDUP	TM02	NZB AUCKLAND	1	1	26	217		26		191	
05/06/2013	10:02	FDUP	TN8	NZB AUCKLAND	1	15h	0	0		18		0	
05/06/2013	17:17	FDUP	TM01	NZB AUCKLAND	1	1	26	423		26		417	
05/06/2013	07:17	FDUP	TM02	NZB AUCKLAND	1	1	26	217		26		191	
05/06/2013	10:02	FDUP	TN8	NZB AUCKLAND	1	15h	0	0		18		0	
05/06/2013	17:17	FDUP	TM01	NZB AUCKLAND	1	1	26	423		26		417	
05/06/2013	07:17	FDUP	TM02	NZB AUCKLAND	1	1	26	217		26		191	
05/06/2013	10:02	FDUP	TN8	NZB AUCKLAND	1	15h	0	0		18		0	
05/06/2013	17:17	FDUP	TM01	NZB AUCKLAND	1	1	26	423		26		417	
05/06/2013	07:17	FDUP	TM02	NZB AUCKLAND	1	1	26	217		26		191	
05/06/2013	10:02	FDUP	TN8	NZB AUCKLAND	1	15h	0	0		18		0	
05/06/2013	17:17	FDUP	TM01	NZB AUCKLAND	1	1	26	423		26		417	
05/06/2013	07:17	FDUP	TM02	NZB AUCKLAND	1	1	26	217		26		191	
05/06/2013	10:02	FDUP	TN8	NZB AUCKLAND	1	15h	0	0		18		0	
05/06/2013	17:17	FDUP	TM01	NZB AUCKLAND	1	1	26	423		26		417	
05/06/2013	07:17	FDUP	TM02	NZB AUCKLAND	1	1	26	217		26		191	
05/06/2013	10:02	FDUP	TN8	NZB AUCKLAND	1	15h	0	0		18		0	
05/06/2013	17:17	FDUP	TM01	NZB AUCKLAND	1	1	26	423		26		417	
05/06/2013	07:17	FDUP	TM02	NZB AUCKLAND	1	1	26	217		26		191	
05/06/2013	10:02	FDUP	TN8	NZB AUCKLAND	1	15h	0	0		18		0	
05/06/2013	17:17	FDUP	TM01	NZB AUCKLAND	1	1	26	423		26		417	
05/06/2013	07:17	FDUP	TM02	NZB AUCKLAND	1	1	26	217		26		191	
05/06/2013	10:02	FDUP	TN8	NZB AUCKLAND	1	15h	0	0		18		0	
05/06/2013	17:17	FDUP	TM01	NZB AUCKLAND	1	1	26	423		26		417	
05/06/2013	07:17	FDUP	TM02	NZB AUCKLAND	1	1	26	217		26		191	
05/06/2013	10:02	FDUP	TN8	NZB AUCKLAND	1	15h	0	0		18		0	
05/06/2013	17:17	FDUP	TM01	NZB AUCKLAND	1	1	26	423		26		417	
05/06/2013	07:17	FDUP	TM02	NZB AUCKLAND	1	1	26	217		26		191	
05/06/2013	10:02	FDUP	TN8	NZB AUCKLAND	1	15h	0	0		18		0	
05/06/2013	17:17	FDUP	TM01	NZB AUCKLAND	1	1	26	423		26		417	
05/06/2013	07:17	FDUP	TM02	NZB AUCKLAND	1	1	26	217		26		191	
05/06/2013	10:02	FDUP	TN8	NZB AUCKLAND	1	15h	0	0		18		0	
05/06/2013	17:17	FDUP	TM01	NZB AUCKLAND	1	1	26	423		26		417	
05/06/2013	07:17	FDUP	TM02	NZB AUCKLAND	1	1	26	217		26		191	
05/06/2013	10:02	FDUP	TN8	NZB AUCKLAND	1	15h	0	0		18		0	
05/06/2013	17:17	FDUP	TM01	NZB AUCKLAND	1	1	26	423		26		417	
05/06/2013	07:17	FDUP	TM02	NZB AUCKLAND	1	1	26	217		26		191	
05/06/2013	10:02	FDUP	TN8	NZB AUCKLAND	1	15h	0	0		18		0	
05/06/2013	17:17	FDUP	TM01	NZB AUCKLAND	1	1	26	423		26		417	
05/06/2013	07:17	FDUP	TM02	NZB AUCKLAND	1	1	26	217		26		191	
05/06/2013	10:02	FDUP	TN8	NZB AUCKLAND	1	15h	0	0		18		0	
05/06/2013	17:17	FDUP	TM01	NZB AUCKLAND	1	1	26	423		26		417	
05/06/2013	07:17	FDUP	TM02	NZB AUCKLAND	1	1	26	217		26		191	
05/06/2013	10:02	FDUP	TN8	NZB AUCKLAND	1	15h	0	0		18		0	
05/06/2013	17:17	FDUP	TM01	NZB AUCKLAND	1	1	26	423		26		417	
05/06/2013	07:17	FDUP	TM02	NZB AUCKLAND	1	1	26	217		26		191	
05/06/2013	10:02	FDUP	TN8	NZB AUCKLAND	1	15h	0	0		18		0	
05/06/2013	17:17	FDUP	TM01	NZB AUCKLAND	1	1	26	423		26		417	
05/06/2013	07:17	FDUP	TM02	NZB AUCKLAND	1	1	26	217		26		191	
05/06/2013	10:02	FDUP	TN8	NZB AUCKLAND	1	15h	0	0		18		0	
05/06/2013	17:17	FDUP	TM01	NZB AUCKLAND	1	1	26	423		26		417	
05/06/2013	07:17	FDUP	TM02	NZB AUCKLAND	1	1	26	217		26		191	
05/06/2013	10:02	FDUP	TN8	NZB AUCKLAND	1	15h	0	0		18		0	
05/06/2013	17:17	FDUP	TM01	NZB AUCKLAND	1	1	26	423		26		417	
05/06/2013	07:17	FDUP	TM02	NZB AUCKLAND	1	1	26	217		26		191	
05/06/2013	10:02	FDUP	TN8	NZB AUCKLAND	1	15h	0	0		18		0	

Données gérées

- Immatriculation
- Client
- Mouvements aériens
- Factures au comptant



- La saisie des informations de trafic génère automatiquement l'enregistrement de 2 mouvements aériens (arrivée et départ + éventuels vols locaux).
- Une seule fenêtre pour saisir et imprimer une facture au comptant.
- Le calcul des redevances et autres prestations à facturer est automatique.

Facturation des clients en compte

But

A partir des mouvements aériens enregistrés dans la période souhaitée :

- valorisation des mouvements aériens ;
- impression des états de contrôle de facturation ;
- impression des factures.

Principes

La liste des clients à facturer est affichée automatiquement.

En faisant un clic droit sur un client, vous pouvez voir ses mouvements aériens et les modifier si besoin. Vous pouvez aussi lui imprimer un relevé de mouvements.

Le calcul des redevances est automatique et il applique les éventuelles conditions spécifiques enregistrées dans les fiches clients (voir clients -> prix nets et remises).



- La personnalisation des factures est faite à partir d'un modèle dessiné à l'aide de Microsoft Word ©.
- Les redevances peuvent être regroupées sur les factures.
- La facturation de plusieurs clients sur une seule et même facture est possible.

Facturation domaniale

But

Permet de facturer automatiquement des clients sur une période. Les factures sont donc émises par avance en fonction d'une convention.

Données gérées

- Période de facturation (n mois)
- Prestations facturées
- Conventions
- Validité de la convention
- Changement d'état (émission de facture ou d'avoir complémentaire)

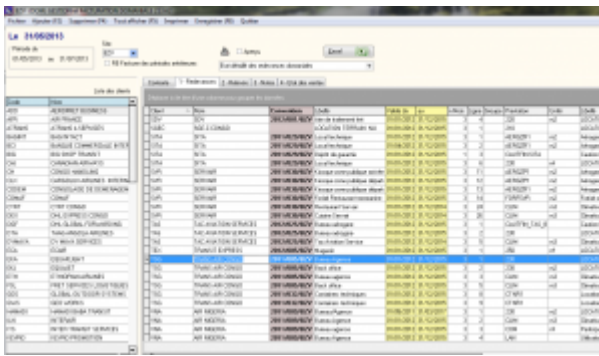

Date	Time	Destination	Statut	Statut	Statut	Statut	Statut
2023-06-13	07:00	Paris	OK	OK	OK	OK	OK
2023-06-13	08:00	Paris	OK	OK	OK	OK	OK
2023-06-13	09:00	Paris	OK	OK	OK	OK	OK
2023-06-13	10:00	Paris	OK	OK	OK	OK	OK
2023-06-13	11:00	Paris	OK	OK	OK	OK	OK
2023-06-13	12:00	Paris	OK	OK	OK	OK	OK
2023-06-13	13:00	Paris	OK	OK	OK	OK	OK
2023-06-13	14:00	Paris	OK	OK	OK	OK	OK
2023-06-13	15:00	Paris	OK	OK	OK	OK	OK
2023-06-13	16:00	Paris	OK	OK	OK	OK	OK
2023-06-13	17:00	Paris	OK	OK	OK	OK	OK
2023-06-13	18:00	Paris	OK	OK	OK	OK	OK
2023-06-13	19:00	Paris	OK	OK	OK	OK	OK
2023-06-13	20:00	Paris	OK	OK	OK	OK	OK
2023-06-13	21:00	Paris	OK	OK	OK	OK	OK
2023-06-13	22:00	Paris	OK	OK	OK	OK	OK
2023-06-13	23:00	Paris	OK	OK	OK	OK	OK



- La convention donnant lieu à une facturation domaniale peut s'établir directement dans la fiche client.
- Un document type de facturation domaniale est personnalisé avec Microsoft Word ©.

Factures pro forma

But

Calculer et imprimer des factures pro forma.

Principe

- Saisie manuelle d'une facture
- Calculée et générée automatiquement à partir d'une prévision de vol
- Calculée et générée automatiquement à partir des mouvements aériens



La personnalisation des factures est faite à partir d'un modèle dessiné à l'aide de Microsoft Word ©.

Statistiques

Statistiques de trafic

But

Calculer, consulter et imprimer les statistiques de trafic.

Principe

Plusieurs programmes de statistiques de trafic sont disponibles dans Airport Manager. Ils fonctionnent tous sur le même principe et permettent d'obtenir les répartitions suivantes :

- par nature de vol ;
- par nationalité ;
- par exploitant / client ;
- par région ;
- par type d'aéronef.

Comme le montre le masque d'écran ci-dessous, 2 onglets permettent d'obtenir les résultats suivants :

- cumuls mensuels, annuels et glissants sur 12 mois et pour chacun d'eux, le % d'évolution avec l'année précédente ;
- détail des 12 mois de l'année.



Les graphiques sont obtenus automatiquement en cliquant 2 fois sur une rubrique.

Statistiques financières

But

Calculer, consulter et imprimer des statistiques financières.

Principe

Plusieurs programmes de statistiques financières sont disponibles dans Airport Manager :

- évolution des chiffres d'affaires des 12 mois de l'année en cours ;
- chiffres d'affaires par produit ;
- chiffres d'affaires des meilleurs clients.



Graphiques par produit et par exploitant peuvent être obtenus en quelques clics.

Statistiques aviation civile

But

Calculer, consulter et imprimer les statistiques destinées à l'aviation civile.

Principe

Plusieurs programmes de ces statistiques sont disponibles dans Airport Manager :

- formulaire mensuel des mouvements non commerciaux ;
- décompte des vols pour les besoins de la navigation aérienne ;
- résultats généraux de trafic ;
- statistiques de lignes régulières et saisonnières ;
- statistiques de trafic régulier et non régulier.



Les statistiques destinées à l'aviation civile peuvent être automatiquement diffusées sur internet via notre serveur.

Interface comptable

Etat des ventes

But

Consulter et imprimer l'état des ventes.

Code	Description	Montant	Montant
7062722000	ABONNEMENT PARKING P2		
7061152000	PAV with REDUCED MOBILITY		
7580000000	PRODUITS DIVERS GESTION COURANTE		
7062582000	COMMIS* GATE RYR		
7062822000	CHARGES LOCATIVES		
7062712000	RECETTES PARKING CLIENTS		
7580000000	AUTRES PRODUITS		
7910010000	TRANSFERT DE CHARGES		
7718100000	AUTRES PROD. EXCEPT. S/ OP* DE GESTION		
7000000270	AVITAILLEMENT		
7062582000	FRAIS DE SERVICES - A5		
7062631000	LOCATION RESTAURANT		
7062711000	RECETTES PARKING PUBLIC		
7061312000	VIDE-TOILETTES		
7062541000	PART VARIABLE LOUEURS		
7062531000	PART VARIABLE RESTAU		
7580000000	ASCENSEUR AEROGARE		
	FRAIS FIXES		
	TAXES PARAFISCALES		

Comptes génériques

Les No de compte peuvent contenir les caractères de substitution suivants :

- S** 1 = soumis à TVA, 0 = Exonéré de TVA
- X** Régime TVA : 0 = Soumis, 1 = Exo UE, 2 = Exo hors UE, 3 = Exo France (CGI 262/A1-4)
- T** Remplacé par le code TVA (0, 1, ...)
- N** Remplacé par l'indice comptable de la nationalité
- Z** Traitement spécifique Apepu

ICV	Institué	Compte No
ABT	ABONNEMENT PARKING P2	7062722000
FMR	PAV with REDUCED MOBILITY	7061152000
PRO	PRODUITS DIVERS GESTION COURANTE	7580000000
GAT	COMMIS* GATE RYR	7062582000
CLO	CHARGES LOCATIVES	7062822000
PAR	RECETTES PARKING CLIENTS	7062712000
AUT	AUTRES PRODUITS	7580000000
TRC	TRANSFERT DE CHARGES	7910010000
E-IP	AUTRES PROD. EXCEPT. S/ OP* DE GESTION	7718100000
AVI	AVITAILLEMENT	7000000270
CAS	FRAIS DE SERVICES - A5	7062582000
LRE	LOCATION RESTAURANT	7062631000
PKG	RECETTES PARKING PUBLIC	7062711000
TDI	VIDE-TOILETTES	7061312000
VAL	PART VARIABLE LOUEURS	7062541000
VAR	PART VARIABLE RESTAU	7062531000
ASC	ASCENSEUR AEROGARE	7580000000
FXC	FRAIS FIXES	
TPF	TAXES PARAFISCALES	

Le paramétrage des comptes de ventilation repose sur une table d'affectation comme le montre la figure ci-dessus.

Exportation comptable des journaux

But

Exporter le ou les journaux de vente et créer un fichier texte pouvant être lu par le logiciel de comptabilité Lineal © (ou les logiciels Cegid, Corail ...).

Principe

L'exportation consiste en la création d'un fichier texte dont le format est conforme aux spécificités de l'éditeur du logiciel de comptabilité.

Le programme procède à la création de ce fichier texte et le place dans le sous répertoire `airport\export\compta`. Il peut être automatiquement envoyé par mail, accompagné du journal correspondant au format PDF.

- Des interfaces spécifiques aux autres éditeurs de logiciels de comptabilité ont été développées.
- Des interfaces spécifiques peuvent être créées sur simple demande.

From:

<https://oldwiki.embross-airport-services.com/> - **Documentation Embross (ex Edge Airport)**

Permanent link:

<https://oldwiki.embross-airport-services.com/doku.php?id=solutions:aminvoicing&rev=1496306124> 

Last update: **01/06/2017 10:35**

Edge Airport France

Airport Manager Solutions

Phone: +33 553 801 366

Service commercial : contact@edge-airport.com

Support technique : support@edge-airport.com

Edge Airport France SAS au capital de 150 000 €

RCS Bergerac 529 125 346 Les Lèches TVA : FR53529125346 / EORI : FR52912534600039

Tel : +33(0)553 801 366 contact@edge-airport.com www.edge-airport.com