

# **AMInvoicing**

**Edge Airport France**



# Table des matières

**AMInvoicing** .....

**Fichiers** .....

    Données techniques .....

        But .....

        Données gérées .....

    Pistes, natures de vol .....

        But .....

        Données gérées .....

    Levers / Couchers de soleil .....

        But .....

        Données gérées .....

    Clients .....

        But .....

        Données gérées .....

    Types d'aéronefs et immatriculations .....

        But .....

        Données gérées .....

**Tarifs** .....

    Redevances aéronautiques .....

        But .....

        Données gérées .....

    Redevances domaniales et aéronautiques .....

        But .....

        Données gérées .....

**Trafic aérien** .....

    Programme de vols réguliers .....

        But .....

        Données gérées .....

    Validation des vols .....

        But .....

        Données gérées .....

    Mouvements aériens .....

        But .....

        Données gérées .....

    Relevé des mouvements aériens .....

        But .....

        Données gérées .....

**Facturation** .....

    Facturation au comptant .....

        But .....

        Données gérées .....

    Facturation des clients en compte .....

        But .....

        Principes .....

    Facturation domaniale .....

        But .....

Données gérées .....	
Factures pro forma .....	
But .....	
Principe .....	
<b>Statistiques</b> .....	
Statistiques de trafic .....	
But .....	
Principe .....	
Statistiques financières .....	
But .....	
Principe .....	
Statistiques aviation civile .....	
But .....	
Principe .....	
<b>Interface comptable</b> .....	
Etat des ventes .....	
But .....	
Principe .....	
Ventilation comptable .....	
But .....	
Principe .....	
Exportation comptable des journaux .....	
But .....	
Principe .....	
<b>Edge Airport France</b> .....	

# AMInvoicing



Vous avez préparé ...	- Les programmes de vol été / hiver : - programme des vols réguliers ; - dossiers de vol (prévision et préparation des vols non réguliers).
Airport Manager calcule ...	- Prévisions de vol : - génération et affichage des vols du jour ; - validation par un simple clic des vols à l'arrivée ou au départ ; - gestion des irrégularités commerciales (DL, CNL, etc...) ; - création automatique des mouvements aériens.
Vous saisissez :	- L'enregistrement du trafic aérien : - les mouvements aériens et les vols locaux ; - la répartition des passagers et du fret par escale ; - les prestations et services rendus (dégivrage, nettoyage, GPU, etc...).
	Vous obtenez
Traitements quotidiens	- Notifications de vol (douanes, DGAC, police des frontières, ...) - Rapport d'activité quotidienne (mouvements, passagers et fret) - Résultats de trafic du jour (vols prévus, réels, sièges offerts, pax, ...) - Listes quotidiennes de mouvements aériens - Rapport quotidien des prestations et services rendus
Airport Manager calcule ...	La facturation : - relevés de mouvements aériens ; - facturation au comptant ou périodique des redevances aéronautiques, des carburants et autres prestations ou services ; - facturation des militaires (bons modèle A, B et C) ; - facturation domaniale
Statistiques mensuelles	Les statistiques : - statistiques aviation civile (DGAC) ; - statistiques générales avec graphiques de gestion ; - statistiques par nature de vol, par nationalité, par pays, par type d'aéronef, par exploitant, par région ; - statistiques de trafic par jour de la semaine (du lundi au dimanche) ; - pointes horaires de trafic en nombre de mouvements, passagers et fret ; - statistiques ACI ; - statistiques SSLIA ; - statistiques UCCEGA.
Statistiques annuelles	L'interface comptable : - génération des journaux de vente en comptabilité ; - création d'un fichier d'exportation au format texte ; - fichiers d'exportation comptable (Linéal ©, Cegid ©, etc...).

## Fichiers

### Données techniques

#### But

Créer, consulter, modifier, voire supprimer les données techniques propres à l'aéroport.

#### Données gérées

- Aéroports

- Pays
- Régions
- Nationalités

(PAYS) LISTE DES PAYS 1.0.1

Ajouter (F2) Supprimer (F4) Outils Enregistrer (F8) Quitter

Code: ML Nationalité: INTERNATIONAL

GUYANE

Région: ASIE / PACIFIQUE

Code	Pays	NAT	RG1	RG2
NF	FUJI	INT	5	
OH	FINLANDE	CEE	2	1
EF	FINLANDE	CEE	2	1
FR	FRANCE	NAT	1	0
• LF	FRANCE	NAT	1	0
FD	GABON	INT	7	
DG	GHANA	INT	7	
EG	GRANDE BRETAGNE	CEE	0	0
BG	GROENLAND (DANEMARK)	NAT	1	
MG	GUATEMALA	INT	4	
GU	GUINEE	INT	7	

(AER) AEROPORTS 21.1.11

Ajouter (F2) Supprimer (F4) Enregistrer Exporter Quitter

Le 26/07/2013

Modèle à imprimer: LISTE DES AEROPORTS

Rechercher: Code DAO Code IATA AEROPORT

DAO	IATA	Aéroport	English	Arabe	Pays
KAMA	AMA	AMARILLO			KA
MAAS	ASM	ASMAJA			MA
LRBM	BBY	BBA MARI			LR
LFPM	BBY	BERNAY (ST MARTIN)			LF
LFGA	CHR	COLMAR (HOUSSEN)			LF
LFSC	SF	COLMAR (MEYENHEIM)			LF
LFAD	XCP	COMPIEGNE MARGNY			LF
DK39	DK3	DEVERS DANEMARK			DK
DK39	MAS	DEVERS MAROC			DK
SBFZ		PORTALEZA/PRITO MARTINS			SB
EGHE	ISC	ISLES OF SCILLY (ST MARYS)			EG
ESMD	KLR	KALMAN			ES
ODAN	KAM	KAMAPAN			OD
LFDO	FB	LILLE (MARCO)			LF
LFDC	FB	LILLEVILLE (JORDENHARE)			LF

La base de données fournie avec Airport Manager contient plus de 2000 aéroports et pays.

## Pistes, natures de vol

### But

Créer, consulter, modifier, voire supprimer les données techniques propres à l'aéroport.

### Données gérées

- Pistes
- Parkings avions

- Horaires ATS
- Natures de vol

**(RWY) PISTES / RUNWAY 3.0.1**

Ajouter (F2) Supprimer (F4) Enregistrer (F8) Quitter

Piste	Piste / Runway
A	28
B	10
C	28 Herbe
D	10 Herbe
H	Hélicoptères

**(NAV) NATURES DES VOLS 213.31**

Ajouter (F2) Supprimer (F4) Enregistrer (F8) Quitter

Code: CMX Libellé de la nature de vol: AUTRES COMMERCIAUX

Code	Nature de vol	CMX	Analytique	Règle de vol	DGAC
ACB	AERDCLUB	<input type="checkbox"/>			V
AFF	AVIATION AFFAIRES	<input type="checkbox"/>		I	P
CAR	CARGO	<input checked="" type="checkbox"/>		I	C
CHA	CHARTERS	<input checked="" type="checkbox"/>		I	M
CMX	AUTRES COMMERCIAUX	<input checked="" type="checkbox"/>		I	C
DVT	DEFOUTEMENT	<input checked="" type="checkbox"/>		I	M
EPI	ECOLES DE PILOTAGE	<input type="checkbox"/>		V	V
EVA	EVASAN	<input type="checkbox"/>		I	T
MEP	MISES EN PLACE	<input type="checkbox"/>		I	I
MIE	MILITAIRES ETRANGERS	<input type="checkbox"/>		I	V
MIF	MILITAIRES FRANCAIS	<input type="checkbox"/>		I	V
OFE	OFFICIELS ETRANGERS	<input type="checkbox"/>		I	O
OFF	OFFICIELS FRANCAIS	<input type="checkbox"/>		I	O
PVE	PRIVES ETRANGERS	<input type="checkbox"/>		V	V
PVF	PRIVES FRANCAIS	<input type="checkbox"/>			V
REG	REGULIER	<input checked="" type="checkbox"/>		I	M
TNG	VOLS D'ENTRAINEMENT	<input type="checkbox"/>			E
TRA	TRAVAIL AERIEN	<input type="checkbox"/>			T

La personnalisation des données est un des points forts.

### Levers / Couchers de soleil

## But

Consulter, calculer les levers et couchers de soleil.

## Données gérées

- Coordonnées géographiques
- Altitude
- Heures en TU

Date	LS - 30	CS + 30	
vendredi 05 juil. 2013	03:23	20:26	<input type="checkbox"/>
samedi 06 juil. 2013	03:24	20:25	<input type="checkbox"/>
dimanche 07 juil. 2013	03:25	20:25	<input type="checkbox"/>
lundi 08 juil. 2013	03:26	20:24	<input type="checkbox"/>
mardi 09 juil. 2013	03:27	20:24	<input type="checkbox"/>
mercredi 10 juil. 2013	03:27	20:23	<input type="checkbox"/>
jeudi 11 juil. 2013	03:28	20:22	<input type="checkbox"/>
vendredi 12 juil. 2013	03:29	20:22	<input type="checkbox"/>
samedi 13 juil. 2013	03:30	20:21	<input type="checkbox"/>
dimanche 14 juil. 2013	03:31	20:20	<input type="checkbox"/>
lundi 15 juil. 2013	03:32	20:19	<input type="checkbox"/>
mardi 16 juil. 2013	03:33	20:18	<input type="checkbox"/>
mercredi 17 juil. 2013	03:35	20:17	<input type="checkbox"/>
jeudi 18 juil. 2013	03:36	20:16	<input type="checkbox"/>
vendredi 19 juil. 2013	03:37	20:15	<input type="checkbox"/>
samedi 20 juil. 2013	03:38	20:14	<input type="checkbox"/>

## Clients

### But

Créer, consulter, modifier, voire supprimer des fichiers clients.

## Données gérées

- Nom, coordonnées des clients, et mode de règlement
- Adresses de facturation
- Répertoire téléphonique
- Prix nets et forfaits
- Tiers à facturer
- Redevances domaniales à facturer
- Crédit client (Crédit d'atterrissages - forfait de n touchées)
- Historique des factures et avoirs

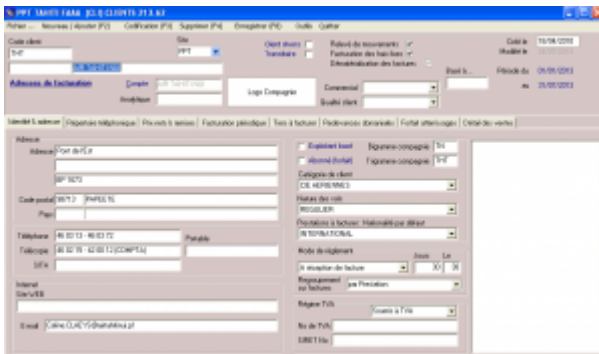

Chaque client est identifié par 2 codes :

- son code client composé de 1 à 10 caractères alphanumériques ;
- son n° de compte comptable.

Airport Manager propose une aide pour la codification des clients.

L'option « outils » du menu offre une fonction permettant la fusion de plusieurs fiches clients en une seule (utile lorsque plusieurs fiches ont été créées pour un même client).

L'onglet « prix nets et remises » permet d'enregistrer des prix et des conditions tarifaires spécifiques à chaque client.

L'onglet « Tiers à facturer » est utilisé lorsque certaines prestations doivent être facturées automatiquement à un ou plusieurs autres clients.

L'onglet « Redevances domaniales » permet d'enregistrer des conventions sur une période ajustable. Cela permet une édition automatique des factures associées.

## Types d'aéronefs et immatriculations

### But

Créer, consulter, modifier, voire supprimer des immatriculations et des types d'aéronefs.

### Données gérées

- Immatriculation

- Type d'aéronef
- Masse maximale au décollage (MTOW)
- Données statistiques (propulsion, nombre de moteurs, sièges, ...).

ID	Intitulé	Type d'aéronef	Famille d'aéronef	MTOW (kg)	Longueur (m)	Envergure (m)	Hauteur (m)	Nombre de moteurs	Propulsion	Turbulences	Personnel navigants	Assistance	Classe d'aéronef	Acoustique
1001	BOEING 737-400	JET	BOEING 737	70000	37	28	13	4	PISTONS	L	1	1	1	
1002	BOEING 737-800	JET	BOEING 737	70000	37	28	13	4	PISTONS	L	1	1	1	
1003	BOEING 737-900	JET	BOEING 737	70000	37	28	13	4	PISTONS	L	1	1	1	
1004	BOEING 787-9	JET	BOEING 787	220000	60	60	25	3	PISTONS	L	1	1	1	
1005	BOEING 787-10	JET	BOEING 787	240000	64	64	25	3	PISTONS	L	1	1	1	

IMMAT : FGSPRI

Exploitant : ACADIA

Type : DR40

MTOW (T) : 1

Marque : ROBIN

Nouveau client

Nom de l'exploitant : ACADIA

Type d'aéronef : ROBIN DR 400

Famille d'aéronef : AVIONS

Moteurs : 1

Propulsion : PISTONS

Turbulences : L

CFG Cabine

Sièges offerts : 4

Personnel navigants : P.N.T. 1, P.N.C. 1

Assistance : 1

Classe d'aéronef

Acoustique

Plus de 1700 types d'aéronefs codifiés OACI sont initialisés dans la base de données.

La MTOW de chaque immatriculation peut être modifiée sans changer celle contenue dans le type d'aéronef.

## Tarifs

## Redevances aéronautiques

### But

Créer, consulter, modifier, paramétrer, voire supprimer les redevances aéronautiques et leurs tarifs.









imprimer soit une facture pro forma, soit une facture au comptant.

- Passagers et fret peuvent être répartis par escale.

02/06/2013 18:118

**TAHITI FAHA**  
**MOUVEMENTS AERIENS ET RENSEIGNEMENTS COMMERCIAUX**

Passés du 22.06.2013 au 22.06.2013

Date	Heure	Invent	Miseval	Vols	Compagnie	Aéroport	Séjour	PASSAGERS ANCIEN			FRET EN KG	
								Adulte	Enfant	Compl	Total	Col
D 22/06/2013	00:00	FO108	V7417	VFA	VFA	NTM BOMBOA	66	34			252	11
A 22/06/2013	00:00	FO101	V7107	VFA	VFA	NTM BOMBOA	10				22	11
D 22/06/2013	00:12	FR221		ACHTNA	NTM	TAHITARA	4					
D 22/06/2013	00:28	FO108	V7121	VFA	VFA	NTM BOMBOA	48					
D 22/06/2013	00:30	FR221		IMPRVY	NTM	TAHITARA	5					
A 22/06/2013	01:07	FR221		ACHTNA	NTM	TAHITARA	4					
A 22/06/2013	01:22	FO107	V7544	VFA	VFA	NTM BOMBOA	66				12	1
A 22/06/2013	01:37	FO100	V7860	VFA	VFA	NTM AHE	48				38	1
D 22/06/2013	01:46	FO107	AMC8R1	NL	NTM	TAHITARA	19					
D 22/06/2013	01:49	FO201		ESPTA	NTM	TAHITARA	4					
A 22/06/2013	01:54	FO107	AMC8R1	NL	NTM	TAHITARA	19					
A 22/06/2013	01:56	FO201		ESPTA	NTM	TAHITARA	4					
A 22/06/2013	02:06	FO100	V7822	VFA	VFA	NTM BOMBOA	66				68	
A 22/06/2013	02:25	FO401	V7442	VFA	VFA	NTM BOMBOA	66				78	28
D 22/06/2013	02:31	FO101	V7880	VFA	VFA	NTM BOMBOA	66				376	
D 22/06/2013	02:45	FA202		CVTNA	NTM	TAHITARA	5					
A 22/06/2013	02:48	FA202		POVNA	NTM	TAHITARA	5					
A 22/06/2013	02:52	FO101	V7562	VFA	VFA	NTM BOMBOA	66				10	2
A 22/06/2013	02:56	FO100	V7333	VFA	VFA	NTM BOMBOA	66				16	20
D 22/06/2013	03:00	FO101	V7417	VFA	VFA	NTM BOMBOA	66				2	
D 22/06/2013	03:00	FO100	V7510	VFA	VFA	NTM BOMBOA	66				418	
A 22/06/2013	03:02	FO201	V7931	VFA	VFA	NTM BOMBOA	66				50	38
A 22/06/2013	03:13	FR221		IMPRVY	NTM	TAHITARA	5					
A 22/06/2013	03:20	FO101	V7319	VFA	VFA	NTM BOMBOA	66					
A 22/06/2013	03:26	FO108	V7321	VFA	VFA	NTM BOMBOA	66				162	

## Relevé des mouvements aériens

### But

Afficher et imprimer des relevés de mouvements aériens.

### Données gérées

- Liste des clients mouvementés dans la période
- Relevés de mouvements aériens déclinés en plusieurs modèles à imprimer

PPF 2006 11/11/11 11/11/11 11/11/11 11/11/11 11/11/11

RELEVÉ DES MOUVEMENTS AERIENS

RELEVÉ DES MOUVEMENTS AERIENS

RELEVÉ DES MOUVEMENTS AERIENS

Code	Libellé	Type	Date de saisie	Statut
1	ARR	ARR	11/11/11	11/11/11
2	ARR	ARR	11/11/11	11/11/11
3	ARR	ARR	11/11/11	11/11/11
4	ARR	ARR	11/11/11	11/11/11
5	ARR	ARR	11/11/11	11/11/11
6	ARR	ARR	11/11/11	11/11/11
7	ARR	ARR	11/11/11	11/11/11
8	ARR	ARR	11/11/11	11/11/11
9	ARR	ARR	11/11/11	11/11/11
10	ARR	ARR	11/11/11	11/11/11
11	ARR	ARR	11/11/11	11/11/11
12	ARR	ARR	11/11/11	11/11/11
13	ARR	ARR	11/11/11	11/11/11
14	ARR	ARR	11/11/11	11/11/11
15	ARR	ARR	11/11/11	11/11/11
16	ARR	ARR	11/11/11	11/11/11
17	ARR	ARR	11/11/11	11/11/11
18	ARR	ARR	11/11/11	11/11/11
19	ARR	ARR	11/11/11	11/11/11
20	ARR	ARR	11/11/11	11/11/11
21	ARR	ARR	11/11/11	11/11/11
22	ARR	ARR	11/11/11	11/11/11
23	ARR	ARR	11/11/11	11/11/11
24	ARR	ARR	11/11/11	11/11/11
25	ARR	ARR	11/11/11	11/11/11
26	ARR	ARR	11/11/11	11/11/11
27	ARR	ARR	11/11/11	11/11/11
28	ARR	ARR	11/11/11	11/11/11
29	ARR	ARR	11/11/11	11/11/11
30	ARR	ARR	11/11/11	11/11/11
31	ARR	ARR	11/11/11	11/11/11
32	ARR	ARR	11/11/11	11/11/11
33	ARR	ARR	11/11/11	11/11/11
34	ARR	ARR	11/11/11	11/11/11
35	ARR	ARR	11/11/11	11/11/11
36	ARR	ARR	11/11/11	11/11/11
37	ARR	ARR	11/11/11	11/11/11
38	ARR	ARR	11/11/11	11/11/11
39	ARR	ARR	11/11/11	11/11/11
40	ARR	ARR	11/11/11	11/11/11
41	ARR	ARR	11/11/11	11/11/11
42	ARR	ARR	11/11/11	11/11/11
43	ARR	ARR	11/11/11	11/11/11
44	ARR	ARR	11/11/11	11/11/11
45	ARR	ARR	11/11/11	11/11/11
46	ARR	ARR	11/11/11	11/11/11
47	ARR	ARR	11/11/11	11/11/11
48	ARR	ARR	11/11/11	11/11/11
49	ARR	ARR	11/11/11	11/11/11
50	ARR	ARR	11/11/11	11/11/11
51	ARR	ARR	11/11/11	11/11/11
52	ARR	ARR	11/11/11	11/11/11
53	ARR	ARR	11/11/11	11/11/11
54	ARR	ARR	11/11/11	11/11/11
55	ARR	ARR	11/11/11	11/11/11
56	ARR	ARR	11/11/11	11/11/11
57	ARR	ARR	11/11/11	11/11/11
58	ARR	ARR	11/11/11	11/11/11
59	ARR	ARR	11/11/11	11/11/11
60	ARR	ARR	11/11/11	11/11/11
61	ARR	ARR	11/11/11	11/11/11
62	ARR	ARR	11/11/11	11/11/11
63	ARR	ARR	11/11/11	11/11/11
64	ARR	ARR	11/11/11	11/11/11
65	ARR	ARR	11/11/11	11/11/11
66	ARR	ARR	11/11/11	11/11/11
67	ARR	ARR	11/11/11	11/11/11
68	ARR	ARR	11/11/11	11/11/11
69	ARR	ARR	11/11/11	11/11/11
70	ARR	ARR	11/11/11	11/11/11
71	ARR	ARR	11/11/11	11/11/11
72	ARR	ARR	11/11/11	11/11/11
73	ARR	ARR	11/11/11	11/11/11
74	ARR	ARR	11/11/11	11/11/11
75	ARR	ARR	11/11/11	11/11/11
76	ARR	ARR	11/11/11	11/11/11
77	ARR	ARR	11/11/11	11/11/11
78	ARR	ARR	11/11/11	11/11/11
79	ARR	ARR	11/11/11	11/11/11
80	ARR	ARR	11/11/11	11/11/11
81	ARR	ARR	11/11/11	11/11/11
82	ARR	ARR	11/11/11	11/11/11
83	ARR	ARR	11/11/11	11/11/11
84	ARR	ARR	11/11/11	11/11/11
85	ARR	ARR	11/11/11	11/11/11
86	ARR	ARR	11/11/11	11/11/11
87	ARR	ARR	11/11/11	11/11/11
88	ARR	ARR	11/11/11	11/11/11
89	ARR	ARR	11/11/11	11/11/11
90	ARR	ARR	11/11/11	11/11/11
91	ARR	ARR	11/11/11	11/11/11
92	ARR	ARR	11/11/11	11/11/11
93	ARR	ARR	11/11/11	11/11/11
94	ARR	ARR	11/11/11	11/11/11
95	ARR	ARR	11/11/11	11/11/11
96	ARR	ARR	11/11/11	11/11/11
97	ARR	ARR	11/11/11	11/11/11
98	ARR	ARR	11/11/11	11/11/11
99	ARR	ARR	11/11/11	11/11/11
100	ARR	ARR	11/11/11	11/11/11

- Plusieurs modèles de relevés peuvent être imprimés.
- Possibilité de générer des fichiers PDF.

TAHITI AAAA PPT Aéroport International de TAHITI AAAA

RELEVÉ DES MOUVEMENTS AERIENS

AIR TAHITI NUI

Port de l'Etat

98713 Papeete

Période du 01/06/2013 au 30/06/2013

08:00:00 à 00:00:00

Date	Heure	Aéroport	No de vol	Destin / Aéroport	ATT	BAL	ARRIVES			DEPART			Poids kg
							H	Paq	Fret	Paq	Thermet	Fret	
01/06/2013	14:00	FOUJF	TM01	NZB Auckland	1	1	26	428		27	6	423	
01/06/2013	17:00	FOUJF	TM02	NZB Auckland	1	1	26	428		27	6	423	
02/06/2013	07:17	FOUJF	TM03	NZB Auckland	1	1	26	428		27	6	423	
02/06/2013	09:27	FOUJF	TM02	NZB Auckland	1	1	26	428		27	6	423	
03/06/2013	14:38	FOUJF	TM11	NZB Auckland	1	1	26	428		27	6	423	
04/06/2013	08:18	FOUJF	TM2	NZB Auckland	1	1	26	428		27	6	423	
05/06/2013	11:02	FOUJF	TM7	NZB Auckland	1	1	26	428		27	6	423	
05/06/2013	17:17	FOUJF	TM01	NZB Auckland	1	1	26	428		27	6	423	
05/06/2013	07:17	FOUJF	TM02	NZB Auckland	1	1	26	428		27	6	423	
05/06/2013	10:02	FOUJF	TM8	NZB Auckland	1	1	26	428		27	6	423	
05/06/2013	07:20	FOUJF	TM7	NZB Auckland	1	1	26	428		27	6	423	
05/06/2013	10:10	FOUJF	TM6	NZB Auckland	1	1	26	428		27	6	423	
05/06/2013	07:30	FOUJF	TM7	NZB Auckland	1	1	26	428		27	6	423	
05/06/2013	10:02	FOUJF	TM9	NZB Auckland	1	1	26	428		27	6	423	
05/06/2013	11:01	FOUJF	TM7	NZB Auckland	1	1	26	428		27	6	423	
05/06/2013	10:01	FOUJF	TM8	NZB Auckland	1	1	26	428		27	6	423	
05/06/2013	07:00	FOUJF	TM7	NZB Auckland	1	1	26	428		27	6	423	
07/06/2013	10:00	FOUJF	TM8	NZB Auckland	1	1	26	428		27	6	423	
08/06/2013	07:12	FOUJF	TM7	NZB Auckland	1	1	26	428		27	6	423	

# Facturation

## Facturation au comptant

But

A partir d'une saisie rapide de mouvements aériens, produire et imprimer des factures au comptant.

## Données gérées

- Immatriculation
- Client
- Mouvements aériens
- Factures au comptant



- La saisie des informations de trafic génère automatiquement l'enregistrement de 2 mouvements aériens (arrivée et départ + éventuels vols locaux).
- Une seule fenêtre pour saisir et imprimer une facture au comptant.
- Le calcul des redevances et autres prestations à facturer est automatique.

## Facturation des clients en compte

### But

A partir des mouvements aériens enregistrés dans la période souhaitée :

- valorisation des mouvements aériens ;
- impression des états de contrôle de facturation ;
- impression des factures.

## Principes

La liste des clients à facturer est affichée automatiquement.

En faisant un clic droit sur un client, vous pouvez voir ses mouvements aériens et les modifier si besoin. Vous pouvez aussi lui imprimer un relevé de mouvements.

Le calcul des redevances est automatique et il applique les éventuelles conditions spécifiques enregistrées dans les fiches clients (voir clients -> prix nets et remises).



- La personnalisation des factures est faite à partir d'un modèle dessiné à l'aide de Microsoft Word ©.
- Les redevances peuvent être regroupées sur les factures.
- La facturation de plusieurs clients sur une seule et même facture est possible.

## Facturation domaniale

### But

Permet de facturer automatiquement des clients sur une période. Les factures sont donc émises par avance en fonction d'une convention.

### Données gérées

- Période de facturation (n mois)
- Prestations facturées
- Conventions
- Validité de la convention
- Changement d'état (émission de facture ou d'avoir complémentaire)

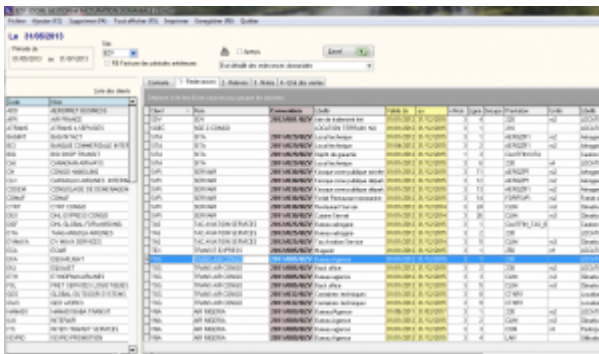

Date	Montant	Statut
2023-06-13	1234.56	Payé
2023-06-12	567.89	En attente
2023-06-11	987.65	Annulé
2023-06-10	432.10	En attente
2023-06-09	765.43	Payé
2023-06-08	210.98	En attente
2023-06-07	876.54	Payé
2023-06-06	321.09	En attente
2023-06-05	654.32	Payé
2023-06-04	109.87	En attente
2023-06-03	543.21	Payé
2023-06-02	987.65	En attente
2023-06-01	432.10	Payé
2023-05-31	765.43	En attente
2023-05-30	210.98	Payé
2023-05-29	876.54	En attente
2023-05-28	321.09	Payé
2023-05-27	654.32	En attente
2023-05-26	109.87	Payé
2023-05-25	543.21	En attente
2023-05-24	987.65	Payé
2023-05-23	432.10	En attente
2023-05-22	765.43	Payé
2023-05-21	210.98	En attente
2023-05-20	876.54	Payé
2023-05-19	321.09	En attente
2023-05-18	654.32	Payé
2023-05-17	109.87	En attente
2023-05-16	543.21	Payé
2023-05-15	987.65	En attente
2023-05-14	432.10	Payé
2023-05-13	765.43	En attente
2023-05-12	210.98	Payé
2023-05-11	876.54	En attente
2023-05-10	321.09	Payé
2023-05-09	654.32	En attente
2023-05-08	109.87	Payé
2023-05-07	543.21	En attente
2023-05-06	987.65	Payé
2023-05-05	432.10	En attente
2023-05-04	765.43	Payé
2023-05-03	210.98	En attente
2023-05-02	876.54	Payé
2023-05-01	321.09	En attente
2023-04-30	654.32	Payé
2023-04-29	109.87	En attente
2023-04-28	543.21	Payé
2023-04-27	987.65	En attente
2023-04-26	432.10	Payé
2023-04-25	765.43	En attente
2023-04-24	210.98	Payé
2023-04-23	876.54	En attente
2023-04-22	321.09	Payé
2023-04-21	654.32	En attente
2023-04-20	109.87	Payé
2023-04-19	543.21	En attente
2023-04-18	987.65	Payé
2023-04-17	432.10	En attente
2023-04-16	765.43	Payé
2023-04-15	210.98	En attente
2023-04-14	876.54	Payé
2023-04-13	321.09	En attente
2023-04-12	654.32	Payé
2023-04-11	109.87	En attente
2023-04-10	543.21	Payé
2023-04-09	987.65	En attente
2023-04-08	432.10	Payé
2023-04-07	765.43	En attente
2023-04-06	210.98	Payé
2023-04-05	876.54	En attente
2023-04-04	321.09	Payé
2023-04-03	654.32	En attente
2023-04-02	109.87	Payé
2023-04-01	543.21	En attente
2023-03-31	987.65	Payé
2023-03-30	432.10	En attente
2023-03-29	765.43	Payé
2023-03-28	210.98	En attente
2023-03-27	876.54	Payé
2023-03-26	321.09	En attente
2023-03-25	654.32	Payé
2023-03-24	109.87	En attente
2023-03-23	543.21	Payé
2023-03-22	987.65	En attente
2023-03-21	432.10	Payé
2023-03-20	765.43	En attente
2023-03-19	210.98	Payé
2023-03-18	876.54	En attente
2023-03-17	321.09	Payé
2023-03-16	654.32	En attente
2023-03-15	109.87	Payé
2023-03-14	543.21	En attente
2023-03-13	987.65	Payé
2023-03-12	432.10	En attente
2023-03-11	765.43	Payé
2023-03-10	210.98	En attente
2023-03-09	876.54	Payé
2023-03-08	321.09	En attente
2023-03-07	654.32	Payé
2023-03-06	109.87	En attente
2023-03-05	543.21	Payé
2023-03-04	987.65	En attente
2023-03-03	432.10	Payé
2023-03-02	765.43	En attente
2023-03-01	210.98	Payé
2023-02-28	876.54	En attente
2023-02-27	321.09	Payé
2023-02-26	654.32	En attente
2023-02-25	109.87	Payé
2023-02-24	543.21	En attente
2023-02-23	987.65	Payé
2023-02-22	432.10	En attente
2023-02-21	765.43	Payé
2023-02-20	210.98	En attente
2023-02-19	876.54	Payé
2023-02-18	321.09	En attente
2023-02-17	654.32	Payé
2023-02-16	109.87	En attente
2023-02-15	543.21	Payé
2023-02-14	987.65	En attente
2023-02-13	432.10	Payé
2023-02-12	765.43	En attente
2023-02-11	210.98	Payé
2023-02-10	876.54	En attente
2023-02-09	321.09	Payé
2023-02-08	654.32	En attente
2023-02-07	109.87	Payé
2023-02-06	543.21	En attente
2023-02-05	987.65	Payé
2023-02-04	432.10	En attente
2023-02-03	765.43	Payé
2023-02-02	210.98	En attente
2023-02-01	876.54	Payé
2023-01-31	321.09	En attente
2023-01-30	654.32	Payé
2023-01-29	109.87	En attente
2023-01-28	543.21	Payé
2023-01-27	987.65	En attente
2023-01-26	432.10	Payé
2023-01-25	765.43	En attente
2023-01-24	210.98	Payé
2023-01-23	876.54	En attente
2023-01-22	321.09	Payé
2023-01-21	654.32	En attente
2023-01-20	109.87	Payé
2023-01-19	543.21	En attente
2023-01-18	987.65	Payé
2023-01-17	432.10	En attente
2023-01-16	765.43	Payé
2023-01-15	210.98	En attente
2023-01-14	876.54	Payé
2023-01-13	321.09	En attente
2023-01-12	654.32	Payé
2023-01-11	109.87	En attente
2023-01-10	543.21	Payé
2023-01-09	987.65	En attente
2023-01-08	432.10	Payé
2023-01-07	765.43	En attente
2023-01-06	210.98	Payé
2023-01-05	876.54	En attente
2023-01-04	321.09	Payé
2023-01-03	654.32	En attente
2023-01-02	109.87	Payé
2023-01-01	543.21	En attente



- La convention donnant lieu à une facturation domaniale peut s'établir directement dans la fiche client.
- Un document type de facturation domaniale est personnalisé avec Microsoft Word ©.

## Factures pro forma

### But

Calculer et imprimer des factures pro forma.

### Principe

- Saisie manuelle d'une facture
- Calculée et générée automatiquement à partir d'une prévision de vol
- Calculée et générée automatiquement à partir des mouvements aériens



La personnalisation des factures est faite à partir d'un modèle dessiné à l'aide de Microsoft Word ©.

## Statistiques

### Statistiques de trafic

#### But

Calculer, consulter et imprimer les statistiques de trafic.

#### Principe

Plusieurs programmes de statistiques de trafic sont disponibles dans Airport Manager. Ils fonctionnent tous sur le même principe et permettent d'obtenir les répartitions suivantes :

- par nature de vol ;
- par nationalité ;
- par exploitant / client ;
- par région ;
- par type d'aéronef.

Comme le montre le masque d'écran ci-dessous, 2 onglets permettent d'obtenir les résultats suivants :

- cumuls mensuels, annuels et glissants sur 12 mois et pour chacun d'eux, le % d'évolution avec l'année précédente ;
- détail des 12 mois de l'année.

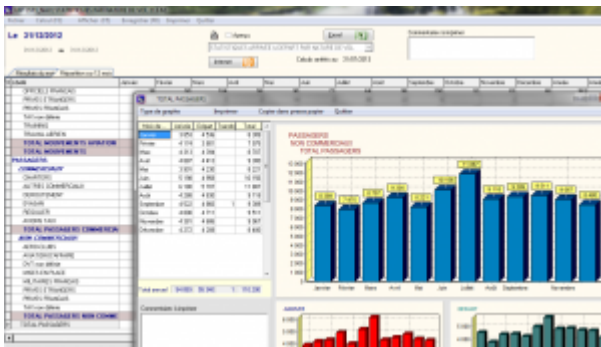

Les graphiques sont obtenus automatiquement en cliquant 2 fois sur une rubrique.

## Statistiques financières

### But

Calculer, consulter et imprimer des statistiques financières.

### Principe

Plusieurs programmes de statistiques financières sont disponibles dans Airport Manager :

- évolution des chiffres d'affaires des 12 mois de l'année en cours ;
- chiffres d'affaires par produit ;
- chiffres d'affaires des meilleurs clients.



Graphiques par produit et par exploitant peuvent être obtenus en quelques clics.

## Statistiques aviation civile

### But

Calculer, consulter et imprimer les statistiques destinées à l'aviation civile.

### Principe

Plusieurs programmes de ces statistiques sont disponibles dans Airport Manager :

- formulaire mensuel des mouvements non commerciaux ;
- décompte des vols pour les besoins de la navigation aérienne ;
- résultats généraux de trafic ;
- statistiques de lignes régulières et saisonnières ;
- statistiques de trafic régulier et non régulier.



Les statistiques destinées à l'aviation civile peuvent être automatiquement diffusées sur internet via notre serveur.

## Interface comptable

### Etat des ventes

### But

Consulter et imprimer l'état des ventes.



Code	Description	Montant	Montant
7062722000	ABONNEMENT PARKING P2	13,00	13,00
7061152000	PAV with REDUCED MOBILITY	7,00	7,00
7580000000	PRODUITS DIVERS GESTION COURANTE	19,00	19,00
7062582000	COMMIS* GATE RYR	14,00	14,00
7062822000	CHARGES LOCATIVES	14,00	14,00
7062712000	RECETTES PARKING CLIENTS	14,00	14,00
7580000000	AUTRES PRODUITS	14,00	14,00
7910010000	TRANSFERT DE CHARGES	14,00	14,00
7718100000	AUTRES PROD. EXCEPT. S/ OP* DE GESTION	14,00	14,00
7000000270	AVITAILLEMENT	14,00	14,00
7062582000	FRAIS DE SERVICES - A5	14,00	14,00
7062631000	LOCATION RESTAURANT	14,00	14,00
7062711000	RECETTES PARKING PUBLIC	14,00	14,00
7061312000	VIDE-TOILETTES	14,00	14,00
7062541000	PART VARIABLE LOUEURS	14,00	14,00
7062531000	PART VARIABLE RESTAU	14,00	14,00
7580000000	ASCENSEUR AEROGARE	14,00	14,00
7062711000	FRAIS FIXES	14,00	14,00
7062711000	TAXES PARAFISCALES	14,00	14,00

### Comptes génériques

Les No de compte peuvent contenir les caractères de substitution suivants :

- S** 1 = soumis à TVA, 0 = Exonéré de TVA
- X** Régime TVA : 0 = Soumis, 1 = Exo UE, 2 = Exo hors UE, 3 = Exo France (CGI 262/A1-4)
- T** Remplacé par le code TVA (0, 1, ...)
- N** Remplacé par l'indice comptable de la nationalité
- Z** Traitement spécifique  Apepu

ICV	Institué	Compte No
ABT	ABONNEMENT PARKING P2	7062722000
FMR	PAV with REDUCED MOBILITY	7061152000
PRO	PRODUITS DIVERS GESTION COURANTE	7580000000
GAT	COMMIS* GATE RYR	7062582000
CLO	CHARGES LOCATIVES	7062822000
PAR	RECETTES PARKING CLIENTS	7062712000
AUT	AUTRES PRODUITS	7580000000
TRC	TRANSFERT DE CHARGES	7910010000
E-IP	AUTRES PROD. EXCEPT. S/ OP* DE GESTION	7718100000
AVI	AVITAILLEMENT	7000000270
CAS	FRAIS DE SERVICES - A5	7062582000
LRE	LOCATION RESTAURANT	7062631000
PKG	RECETTES PARKING PUBLIC	7062711000
TDI	VIDE-TOILETTES	7061312000
VAL	PART VARIABLE LOUEURS	7062541000
VAR	PART VARIABLE RESTAU	7062531000
ASC	ASCENSEUR AEROGARE	7580000000
FDX	FRAIS FIXES	
TPF	TAXES PARAFISCALES	

Le paramétrage des comptes de ventilation repose sur une table d'affectation comme le montre la figure ci-dessus.

## Exportation comptable des journaux

### But

Exporter le ou les journaux de vente et créer un fichier texte pouvant être lu par le logiciel de comptabilité Lineal © (ou les logiciels Cegid, Corail ...).

### Principe

L'exportation consiste en la création d'un fichier texte dont le format est conforme aux spécificités de l'éditeur du logiciel de comptabilité.

Le programme procède à la création de ce fichier texte et le place dans le sous répertoire `airport\export\compta`. Il peut être automatiquement envoyé par mail, accompagné du journal correspondant au format PDF.

- Des interfaces spécifiques aux autres éditeurs de logiciels de comptabilité ont été développées.
- Des interfaces spécifiques peuvent être créées sur simple demande.

From:

<https://oldwiki.embross-airport-services.com/> - **Documentation Embross (ex Edge Airport)**

Permanent link:

<https://oldwiki.embross-airport-services.com/doku.php?id=solutions:aminvoicing&rev=1496325218> 

Last update: **01/06/2017 15:53**

# Edge Airport France

## Airport Manager Solutions

**Phone: +33 553 801 366**

**Service commercial : [contact@edge-airport.com](mailto:contact@edge-airport.com)**

**Support technique : [support@edge-airport.com](mailto:support@edge-airport.com)**

**Edge Airport France SAS au capital de 150 000 €**

**RCS Bergerac 529 125 346 Les Lèches TVA : FR53529125346 / EORI : FR52912534600039**

**Tel : +33(0)553 801 366 [contact@edge-airport.com](mailto:contact@edge-airport.com) [www.edge-airport.com](http://www.edge-airport.com)**