

AMInvoicing

Edge Airport France

Table des matières

AMInvoicing
Fichiers
Données techniques
But
Données gérées
Pistes, natures de vol
But
Données gérées
Levers / Couchers de soleil
But
Données gérées
Clients
But
Données gérées
Types d'aéronefs et immatriculations
But
Données gérées
Tarifs
Redevances aéronautiques
But
Données gérées
Redevances domaniales et aéronautiques
But
Données gérées
Trafic aérien
Programme de vols réguliers
But
Données gérées
Validation des vols
But
Données gérées
Mouvements aériens
But
Données gérées
Relevé des mouvements aériens
But
Données gérées
Facturation
Facturation au comptant
But
Données gérées
Facturation des clients en compte
But
Principes
Facturation domaniale
But

Données gérées	
Factures pro forma	
But	
Principe	
Statistiques	
Statistiques de trafic	
But	
Principe	
Statistiques financières	
But	
Principe	
Statistiques aviation civile	
But	
Principe	
Interface comptable	
Etat des ventes	
But	
Principe	
Ventilation comptable	
But	
Principe	
Exportation comptable des journaux	
But	
Principe	
Edge Airport France	

AMInvoicing

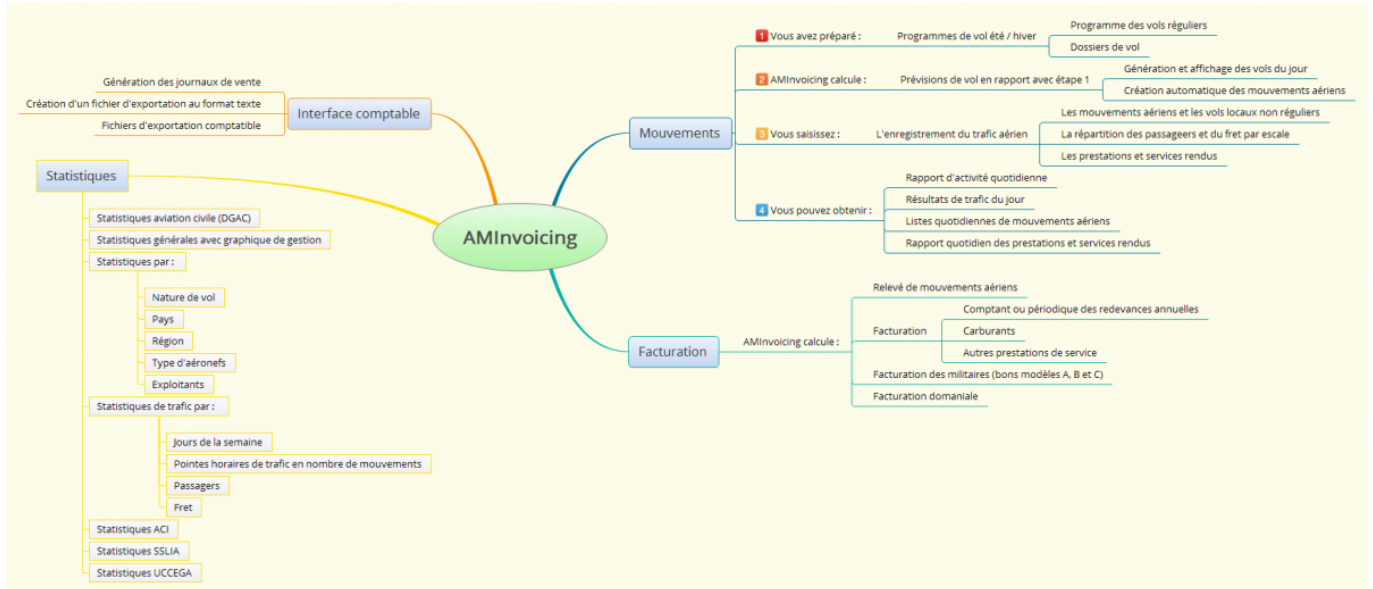

Fichiers

Données techniques

But

Créer, consulter, modifier, voire supprimer les données techniques propres à l'aéroport.

Données gérées

- Aéroports
- Pays
- Régions
- Nationalités

(PAYS) LISTE DES PAYS 1.0.1

Ajouter (F2) Supprimer (F4) Outils Enregistrer (F8) Quitter

Code: ML Nationalité: INTERNATIONAL

GUYANE

Région: ASIE / PACIFIQUE

Code	Pays	NAT	RG1	RG2
NF	FILIPINES	INT	5	
OH	FINLANDE	CEE	2	1
EF	FINLANDE	CEE	2	1
FR	FRANCE	NAT	1	0
• LF	FRANCE	NAT	1	0
FD	GABON	INT	7	
DG	GHANA	INT	7	
EG	GRANDE BRETAGNE	CEE	0	0
BG	GROENLAND (DANEMARK)	NAT	1	
MG	GUATEMALA	INT	4	
GU	GUINEE	INT	7	

Win (AP1) AIRPORTS 15 21:13:51

Ajouter (F2) Supprimer (F4) Enregistrer Exporter Quitter

Le 26/07/2013

Modèle à imprimer: LISTE DES AEROPORTS

Rechercher: Code DAO Code IATA AEROPORT

DAO	IATA	Aéroport	English	Arabe	Pays
• KAMA	AMA	AMARFELLO			KA
MAAS	ASM	ASMAFA			MA
LRM	BY	BAA MARE			LR
LFPO	SBH	BERNUY (ST MARTIN)			LF
LFGA	CHH	COLMAR (HOUSSEN)			LF
LFSC	SP	COLMAR (MEYENHEIM)			LF
LFAD	XCP	COMPIEGNE MARGNY			LF
DK39	DK3	DIVERS DANEMARK			DK
DM39	MA3	DIVERS MAROC			DM
SBFZ		FORTALEZA/PINTO MARTINS			SB
EGAE	ISC	ISLES OF SCILLY (ST MARYS)			EG
EGMG	KLH	KALMAR			EG
ODAN	KAM	KAMAPAN			OD
LFDD	FDJ	LILLE (MARECO)			LF
LFBC	FB	LUNEVILLE (CHESNAYE)			LF

La base de données fournie avec Airport Manager contient plus de 2000 aéroports et pays.

Pistes, natures de vol

But

Créer, consulter, modifier, voire supprimer les données techniques propres à l'aéroport.

Données gérées

- Pistes
- Parkings avions
- Horaires ATS
- Natures de vol

(RWY) PISTES / RUNWAY 3.0.1

Ajouter (F2) Supprimer (F4) Enregistrer (F8) Quitter

Piste	Piste / Runway
A	28
B	10
C	28 Herbe
D	10 Herbe
H	Hélicoptères

(NAV) NATURES DES VOLS 213.31

Ajouter (F2) Supprimer (F4) Enregistrer (F8) Quitter

Code: CMK Libellé de la nature de vol: AUTRES COMMERCIAUX

Code	Nature de vol	CMK	Analytique	Règle de vol	DGAC
ACB	AERDCLUB	<input type="checkbox"/>			V
AFF	AVIATION AFFAIRES	<input type="checkbox"/>		I	P
CAR	CARGO	<input checked="" type="checkbox"/>		I	C
CHA	CHARTERS	<input checked="" type="checkbox"/>		I	M
CMK	AUTRES COMMERCIAUX	<input checked="" type="checkbox"/>		I	C
DVT	DEROUTEMENT	<input checked="" type="checkbox"/>		I	M
EPI	ECOLES DE PILOTAGE	<input type="checkbox"/>		V	V
EVA	EVASAN	<input type="checkbox"/>		I	T
MEP	MISES EN PLACE	<input type="checkbox"/>		I	I
MIE	MILITAIRES ETRANGERS	<input type="checkbox"/>		I	V
MIF	MILITAIRES FRANCAIS	<input type="checkbox"/>		I	V
OFF	OFFICIELS ETRANGERS	<input type="checkbox"/>		I	O
OFF	OFFICIELS FRANCAIS	<input type="checkbox"/>		I	O
PVE	PRIVES ETRANGERS	<input type="checkbox"/>		V	V
PVF	PRIVES FRANCAIS	<input type="checkbox"/>			V
REG	REGULIER	<input checked="" type="checkbox"/>		I	M
TNG	VOLS D'ENTRAINEMENT	<input type="checkbox"/>			E
TRA	TRAVAIL AERIEN	<input type="checkbox"/>			T

La personnalisation des données est un des points forts.

Levers / Couchers de soleil

But

Consulter, calculer les levers et couchers de soleil.

Données gérées

- Coordonnées géographiques
- Altitude
- Heures en TU

Date	LS - 30	CS + 30	
vendredi 05 jul. 2013	03:23	20:26	<input type="checkbox"/>
samedi 06 jul. 2013	03:24	20:25	<input type="checkbox"/>
dimanche 07 jul. 2013	03:25	20:25	<input type="checkbox"/>
lundi 08 jul. 2013	03:26	20:24	<input type="checkbox"/>
mardi 09 jul. 2013	03:27	20:24	<input type="checkbox"/>
mercredi 10 jul. 2013	03:27	20:23	<input type="checkbox"/>
jeudi 11 jul. 2013	03:28	20:22	<input type="checkbox"/>
vendredi 12 jul. 2013	03:29	20:22	<input type="checkbox"/>
samedi 13 jul. 2013	03:30	20:21	<input type="checkbox"/>
dimanche 14 jul. 2013	03:31	20:20	<input type="checkbox"/>
lundi 15 jul. 2013	03:32	20:19	<input type="checkbox"/>
mardi 16 jul. 2013	03:33	20:18	<input type="checkbox"/>
mercredi 17 jul. 2013	03:35	20:17	<input type="checkbox"/>
jeudi 18 jul. 2013	03:36	20:16	<input type="checkbox"/>
vendredi 19 jul. 2013	03:37	20:15	<input type="checkbox"/>
samedi 20 jul. 2013	03:38	20:14	<input type="checkbox"/>

Clients

But

Créer, consulter, modifier, voire supprimer des fichiers clients.

Données gérées

- Nom, coordonnées des clients, et mode de règlement
- Adresses de facturation
- Répertoire téléphonique
- Prix nets et forfaits
- Tiers à facturer
- Redevances domaniales à facturer
- Crédit client (Crédit d'atterrissages - forfait de n touchées)
- Historique des factures et avoirs

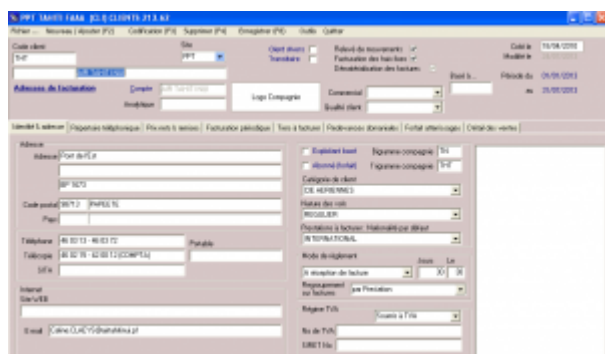

Chaque client est identifié par 2 codes :

- son code client composé de 1 à 10 caractères alphanumériques ;
- son n° de compte comptable.

Airport Manager propose une aide pour la codification des clients.

L'option « outils » du menu offre une fonction permettant la fusion de plusieurs fiches clients en une seule (utile lorsque plusieurs fiches ont été créées pour un même client).

L'onglet « prix nets et remises » permet d'enregistrer des prix et des conditions tarifaires spécifiques à chaque client.

L'onglet « Tiers à facturer » est utilisé lorsque certaines prestations doivent être facturées automatiquement à un ou plusieurs autres clients.

L'onglet « Redevances domaniales » permet d'enregistrer des conventions sur une période ajustable. Cela permet une édition automatique des factures associées.

Types d'aéronefs et immatriculations

But

Créer, consulter, modifier, voire supprimer des immatriculations et des types d'aéronefs.

Données gérées

- Immatriculation

- Type d'aéronef
- Masse maximale au décollage (MTOW)
- Données statistiques (propulsion, nombre de moteurs, sièges, ...).

Code	Libellé	Type d'aéronef	Famille d'aéronef	MTOW (kg)	Nombre de moteurs	Propulsion	Turboprop	Turboréacteur	Autres	Statut
1001	BOEING 737-400	JET	BOEING 737	70000	4	PISTONS				Actif
1002	BOEING 737-800	JET	BOEING 737	78000	4	PISTONS				Actif
1003	BOEING 737-900	JET	BOEING 737	80000	4	PISTONS				Actif
1004	BOEING 787-9	JET	BOEING 787	240000	3	PISTONS				Actif
1005	BOEING 787-10	JET	BOEING 787	254000	3	PISTONS				Actif

IMMAT : FGSPRI

Exploitant : ACADIA

Type : DR40

MTOW (T) : 1

Marque : ROBIN

Nouveau client

Nom de l'exploitant : ACADIA

Type d'aéronef : ROBIN DR 400

Famille d'aéronef : AVIONS

Moteurs : 1

Propulsion : PISTONS

Turboprop : 0

CFG Cabine : 4

Sièges offerts : 4

Assistance : 1

Personnel navigants : P.N.T. 1, P.N.C. 1

Classe d'aéronef : [dropdown]

Acoustique : [dropdown]

Plus de 1700 types d'aéronefs codifiés OACI sont initialisés dans la base de données.

La MTOW de chaque immatriculation peut être modifiée sans changer celle contenue dans le type d'aéronef.

Tarifs

Redevances aéronautiques

But

Créer, consulter, modifier, paramétrer, voire supprimer les redevances aéronautiques et leurs tarifs.

- Eté / Hiver : vous pouvez définir les dates de validité de ces 2 programmes. Cependant, les dates d'effet de chaque n° de vol peuvent être modifiées individuellement.
- Délestage : concerne les vols qui n'auront pas lieu entre 2 dates.
- Escales : permet d'enregistrer l'éventuelle liste des escales d'un n° de vol.
- Les programmes de vol peuvent être importés depuis les messages IATA, SITA ou ARINC lorsque la compagnie les diffuse par cette voie. Cela nécessite d'attacher une adresse IATA au téléaffichage (exemple CDGASXA).

Validation des vols

But

- Afficher, voire compléter la prévision des vols du jour, calculée à partir du programme des vols réguliers.
- Ajouter des prévisions de vols supplémentaires (charters, mise en place, etc...).
- Valider les vols en temps réel en renseignant immatriculation, heures blocs, passagers et fret.
- Renseigner les informations transmises au téléaffichage.

Données gérées

- Prévisions de vol
- Informations de téléaffichage
- Génération automatique des mouvements aériens
- Gestion des irrégularités commerciales (retards et vols annulés)

The screenshot displays the 'LOCAL Time' software interface. It features a main table with columns for flight details such as 'Ligne', 'Date', 'Heure', 'Statut', 'Type', 'Région', 'Statut', 'Pax', 'Fret', and 'Poids'. The table contains multiple rows of flight data. On the right side, there is a 'LOCAL Time' panel with various controls and a 'Statut' dropdown menu. The interface is designed for managing and displaying flight schedules in real-time.

- Informations de téléaffichage : utilisée avec **Airport Manager FIDS**.
- Irrégularités commerciales : retards et vols annulés (CNL) sont automatiquement mémorisés.
- Gestion des horaires estimés ainsi que les différentes informations du vol (portes, hall...).
- Escales : permet d'enregistrer l'éventuelle liste des escales d'un n° de vol.

Mouvements aériens

But

- Compléter et / ou saisir les « strips » de l'aviation civile ainsi que les prestations à facturer.
- Saisir les débits carburants et éventuellement les facturer au comptant.
- Calculer et imprimer des factures au comptant.
- Imprimer des relevés de mouvements aériens.

Données gérées

- Mouvements aériens et escales, passagers, fret, données aviation civile
- Débits carburants et factures
- Prestations à facturer
- Factures au comptant



- Tri et classement des données : des fonctions simples et puissantes vous permettent de trier et de classer les mouvements aériens.
- Factures pro forma et factures au comptant : en sélectionnant un ou plusieurs mouvements aériens, vous pouvez calculer et

imprimer soit une facture pro forma, soit une facture au comptant.

- Passagers et fret peuvent être répartis par escale.

TAHITI FAHA
MOUVEMENTS AERIENS ET RENSEIGNEMENTS COMMERCIAUX
Passés du 22.06.2013 au 22.06.2013

Date	Heure	Invent	Milevol	Compagnie	Aéroport	Séjour	PASSAGERS AEROPART			FRET EN KG		
							Adulte	Enfant	Compl	Service	Total	Col
D 22/06/2013	00:00	FO108	V7417	VFA	NTEV BOMBOUA	44	34			34	292	
A 22/06/2013	00:00	FO101	V7107	VFA	NTEV BOMBOUA	10				10	22	11
D 22/06/2013	00:12	FR221		ACHTNA	NTEV TAHITARA	4				4		
D 22/06/2013	00:20	FO108	V7121	VFA	NTEV BOMBOUA	48				48		
D 22/06/2013	00:30	FR221		IMPRVY	NTEV TAHITARA	5				5		
A 22/06/2013	01:07	FR221		ACHTNA	NTEV TAHITARA	4				4		
A 22/06/2013	01:22	FO107	V7544	VFA	NTEV BOMBOUA	44				44	12	1
A 22/06/2013	01:37	FO100	V7860	VFA	NTEV AHE	49				49	38	
D 22/06/2013	01:46	FO107	AMCCHRI	NHL	NTEV TAHITARA	19				19		
D 22/06/2013	01:49	FO091		ESPTA	NTEV TAHITARA	4				4		
A 22/06/2013	01:54	FO107	AMCCHRI	NHL	NTEV TAHITARA	19				19		
A 22/06/2013	01:56	FO091		ESPTA	NTEV TAHITARA	4				4		
A 22/06/2013	02:06	FO100	V7822	VFA	NTEV BOMBOUA	66				66	08	
A 22/06/2013	02:25	FO440		MOOTBA	NTEV TAHITARA	0				0		
D 22/06/2013	02:25	FO107	V7442	VFA	NTEV BOMBOUA	44				44	78	28
A 22/06/2013	02:31	FO101	V7880	VFA	NTEV TAHITARA	18				18	376	
D 22/06/2013	02:45	FA200		S/PNTAA	NTEV TAHITARA	5				5		
A 22/06/2013	02:48	FA200		POVITAA	NTEV TAHITARA	5				5		
A 22/06/2013	02:52	FO101	V7562	VFA	NTEV BOMBOUA	44				44	18	2
A 22/06/2013	02:56	FO100	V7733	VFA	NTEV BOMBOUA	44				44	14	22
A 22/06/2013	03:00	FO101	V7417	VFA	NTEV BOMBOUA	66				66	2	
D 22/06/2013	03:00	FO100	V7510	VFA	NTEV BOMBOUA	44				44	418	
A 22/06/2013	03:02	FO091	V7931	VFA	NTEV BOMBOUA	66				66	50	38
A 22/06/2013	03:13	FR221		IMPRVY	NTEV TAHITARA	5				5		
A 22/06/2013	03:20	FO101	V7319	VFA	NTEV BOMBOUA	10				10		
A 22/06/2013	03:26	FO108	V7021	VFA	NTEV BOMBOUA	48				48	162	

Relevé des mouvements aériens

But

Afficher et imprimer des relevés de mouvements aériens.

Données gérées

- Liste des clients mouvementés dans la période
- Relevés de mouvements aériens déclinés en plusieurs modèles à imprimer

PPF 2006 13/06/2013 14:00:00 13/06/2013 21:00:00

RELEVÉ DES MOUVEMENTS AERIENS

PERIODE DU 13/06/2013 AU 21/06/2013

RELEVÉ DES MOUVEMENTS AERIENS

RELEVÉ DES MOUVEMENTS AERIENS

Code	Avion	Marque	Modèle	Statut	Statut	Statut
1	ATR	ATR	ATR 72-600	ATR 72-600	ATR 72-600	ATR 72-600
2	ATR	ATR	ATR 72-600	ATR 72-600	ATR 72-600	ATR 72-600
3	ATR	ATR	ATR 72-600	ATR 72-600	ATR 72-600	ATR 72-600
4	ATR	ATR	ATR 72-600	ATR 72-600	ATR 72-600	ATR 72-600
5	ATR	ATR	ATR 72-600	ATR 72-600	ATR 72-600	ATR 72-600
6	ATR	ATR	ATR 72-600	ATR 72-600	ATR 72-600	ATR 72-600
7	ATR	ATR	ATR 72-600	ATR 72-600	ATR 72-600	ATR 72-600
8	ATR	ATR	ATR 72-600	ATR 72-600	ATR 72-600	ATR 72-600
9	ATR	ATR	ATR 72-600	ATR 72-600	ATR 72-600	ATR 72-600
10	ATR	ATR	ATR 72-600	ATR 72-600	ATR 72-600	ATR 72-600
11	ATR	ATR	ATR 72-600	ATR 72-600	ATR 72-600	ATR 72-600
12	ATR	ATR	ATR 72-600	ATR 72-600	ATR 72-600	ATR 72-600
13	ATR	ATR	ATR 72-600	ATR 72-600	ATR 72-600	ATR 72-600
14	ATR	ATR	ATR 72-600	ATR 72-600	ATR 72-600	ATR 72-600
15	ATR	ATR	ATR 72-600	ATR 72-600	ATR 72-600	ATR 72-600
16	ATR	ATR	ATR 72-600	ATR 72-600	ATR 72-600	ATR 72-600
17	ATR	ATR	ATR 72-600	ATR 72-600	ATR 72-600	ATR 72-600
18	ATR	ATR	ATR 72-600	ATR 72-600	ATR 72-600	ATR 72-600
19	ATR	ATR	ATR 72-600	ATR 72-600	ATR 72-600	ATR 72-600
20	ATR	ATR	ATR 72-600	ATR 72-600	ATR 72-600	ATR 72-600
21	ATR	ATR	ATR 72-600	ATR 72-600	ATR 72-600	ATR 72-600
22	ATR	ATR	ATR 72-600	ATR 72-600	ATR 72-600	ATR 72-600
23	ATR	ATR	ATR 72-600	ATR 72-600	ATR 72-600	ATR 72-600
24	ATR	ATR	ATR 72-600	ATR 72-600	ATR 72-600	ATR 72-600
25	ATR	ATR	ATR 72-600	ATR 72-600	ATR 72-600	ATR 72-600
26	ATR	ATR	ATR 72-600	ATR 72-600	ATR 72-600	ATR 72-600
27	ATR	ATR	ATR 72-600	ATR 72-600	ATR 72-600	ATR 72-600
28	ATR	ATR	ATR 72-600	ATR 72-600	ATR 72-600	ATR 72-600
29	ATR	ATR	ATR 72-600	ATR 72-600	ATR 72-600	ATR 72-600
30	ATR	ATR	ATR 72-600	ATR 72-600	ATR 72-600	ATR 72-600
31	ATR	ATR	ATR 72-600	ATR 72-600	ATR 72-600	ATR 72-600
32	ATR	ATR	ATR 72-600	ATR 72-600	ATR 72-600	ATR 72-600
33	ATR	ATR	ATR 72-600	ATR 72-600	ATR 72-600	ATR 72-600
34	ATR	ATR	ATR 72-600	ATR 72-600	ATR 72-600	ATR 72-600
35	ATR	ATR	ATR 72-600	ATR 72-600	ATR 72-600	ATR 72-600
36	ATR	ATR	ATR 72-600	ATR 72-600	ATR 72-600	ATR 72-600
37	ATR	ATR	ATR 72-600	ATR 72-600	ATR 72-600	ATR 72-600
38	ATR	ATR	ATR 72-600	ATR 72-600	ATR 72-600	ATR 72-600
39	ATR	ATR	ATR 72-600	ATR 72-600	ATR 72-600	ATR 72-600
40	ATR	ATR	ATR 72-600	ATR 72-600	ATR 72-600	ATR 72-600
41	ATR	ATR	ATR 72-600	ATR 72-600	ATR 72-600	ATR 72-600
42	ATR	ATR	ATR 72-600	ATR 72-600	ATR 72-600	ATR 72-600
43	ATR	ATR	ATR 72-600	ATR 72-600	ATR 72-600	ATR 72-600
44	ATR	ATR	ATR 72-600	ATR 72-600	ATR 72-600	ATR 72-600
45	ATR	ATR	ATR 72-600	ATR 72-600	ATR 72-600	ATR 72-600
46	ATR	ATR	ATR 72-600	ATR 72-600	ATR 72-600	ATR 72-600
47	ATR	ATR	ATR 72-600	ATR 72-600	ATR 72-600	ATR 72-600
48	ATR	ATR	ATR 72-600	ATR 72-600	ATR 72-600	ATR 72-600
49	ATR	ATR	ATR 72-600	ATR 72-600	ATR 72-600	ATR 72-600
50	ATR	ATR	ATR 72-600	ATR 72-600	ATR 72-600	ATR 72-600
51	ATR	ATR	ATR 72-600	ATR 72-600	ATR 72-600	ATR 72-600
52	ATR	ATR	ATR 72-600	ATR 72-600	ATR 72-600	ATR 72-600
53	ATR	ATR	ATR 72-600	ATR 72-600	ATR 72-600	ATR 72-600
54	ATR	ATR	ATR 72-600	ATR 72-600	ATR 72-600	ATR 72-600
55	ATR	ATR	ATR 72-600	ATR 72-600	ATR 72-600	ATR 72-600
56	ATR	ATR	ATR 72-600	ATR 72-600	ATR 72-600	ATR 72-600
57	ATR	ATR	ATR 72-600	ATR 72-600	ATR 72-600	ATR 72-600
58	ATR	ATR	ATR 72-600	ATR 72-600	ATR 72-600	ATR 72-600
59	ATR	ATR	ATR 72-600	ATR 72-600	ATR 72-600	ATR 72-600
60	ATR	ATR	ATR 72-600	ATR 72-600	ATR 72-600	ATR 72-600
61	ATR	ATR	ATR 72-600	ATR 72-600	ATR 72-600	ATR 72-600
62	ATR	ATR	ATR 72-600	ATR 72-600	ATR 72-600	ATR 72-600
63	ATR	ATR	ATR 72-600	ATR 72-600	ATR 72-600	ATR 72-600
64	ATR	ATR	ATR 72-600	ATR 72-600	ATR 72-600	ATR 72-600
65	ATR	ATR	ATR 72-600	ATR 72-600	ATR 72-600	ATR 72-600
66	ATR	ATR	ATR 72-600	ATR 72-600	ATR 72-600	ATR 72-600
67	ATR	ATR	ATR 72-600	ATR 72-600	ATR 72-600	ATR 72-600
68	ATR	ATR	ATR 72-600	ATR 72-600	ATR 72-600	ATR 72-600
69	ATR	ATR	ATR 72-600	ATR 72-600	ATR 72-600	ATR 72-600
70	ATR	ATR	ATR 72-600	ATR 72-600	ATR 72-600	ATR 72-600
71	ATR	ATR	ATR 72-600	ATR 72-600	ATR 72-600	ATR 72-600
72	ATR	ATR	ATR 72-600	ATR 72-600	ATR 72-600	ATR 72-600
73	ATR	ATR	ATR 72-600	ATR 72-600	ATR 72-600	ATR 72-600
74	ATR	ATR	ATR 72-600	ATR 72-600	ATR 72-600	ATR 72-600
75	ATR	ATR	ATR 72-600	ATR 72-600	ATR 72-600	ATR 72-600
76	ATR	ATR	ATR 72-600	ATR 72-600	ATR 72-600	ATR 72-600
77	ATR	ATR	ATR 72-600	ATR 72-600	ATR 72-600	ATR 72-600
78	ATR	ATR	ATR 72-600	ATR 72-600	ATR 72-600	ATR 72-600
79	ATR	ATR	ATR 72-600	ATR 72-600	ATR 72-600	ATR 72-600
80	ATR	ATR	ATR 72-600	ATR 72-600	ATR 72-600	ATR 72-600
81	ATR	ATR	ATR 72-600	ATR 72-600	ATR 72-600	ATR 72-600
82	ATR	ATR	ATR 72-600	ATR 72-600	ATR 72-600	ATR 72-600
83	ATR	ATR	ATR 72-600	ATR 72-600	ATR 72-600	ATR 72-600
84	ATR	ATR	ATR 72-600	ATR 72-600	ATR 72-600	ATR 72-600
85	ATR	ATR	ATR 72-600	ATR 72-600	ATR 72-600	ATR 72-600
86	ATR	ATR	ATR 72-600	ATR 72-600	ATR 72-600	ATR 72-600
87	ATR	ATR	ATR 72-600	ATR 72-600	ATR 72-600	ATR 72-600
88	ATR	ATR	ATR 72-600	ATR 72-600	ATR 72-600	ATR 72-600
89	ATR	ATR	ATR 72-600	ATR 72-600	ATR 72-600	ATR 72-600
90	ATR	ATR	ATR 72-600	ATR 72-600	ATR 72-600	ATR 72-600
91	ATR	ATR	ATR 72-600	ATR 72-600	ATR 72-600	ATR 72-600
92	ATR	ATR	ATR 72-600	ATR 72-600	ATR 72-600	ATR 72-600
93	ATR	ATR	ATR 72-600	ATR 72-600	ATR 72-600	ATR 72-600
94	ATR	ATR	ATR 72-600	ATR 72-600	ATR 72-600	ATR 72-600
95	ATR	ATR	ATR 72-600	ATR 72-600	ATR 72-600	ATR 72-600
96	ATR	ATR	ATR 72-600	ATR 72-600	ATR 72-600	ATR 72-600
97	ATR	ATR	ATR 72-600	ATR 72-600	ATR 72-600	ATR 72-600
98	ATR	ATR	ATR 72-600	ATR 72-600	ATR 72-600	ATR 72-600
99	ATR	ATR	ATR 72-600	ATR 72-600	ATR 72-600	ATR 72-600
100	ATR	ATR	ATR 72-600	ATR 72-600	ATR 72-600	ATR 72-600

- Plusieurs modèles de relevés peuvent être imprimés.
- Possibilité de générer des fichiers PDF.

TAHITI AAAA PPT Aéroport International de TAHITI AAAA

RELEVÉ DES MOUVEMENTS AERIENS

AIR TAHITI NUI

Port de l'Etat

98713 Papeete

Période du 01/06/2013 au 30/06/2013

08:00:00 à 14:00

Date	Heure	Aéroport	No de vol	Destin / Aéroport	ATT	BAL	ARRIVES			DEPART			Poids	
							Paq	Paq	Paq	Théor	Paq	kg		
01/06/2013	14:00	FOUJF	A330											
01/06/2013	17:00	FOUJF	TM01	NZAA AUCKLAND	1	1	25	200	1000	200	6	1000		
02/06/2013	07:17	FOUJF	TM02	NZAA AUCKLAND	1	1	25	200	1000	200	6	1000		
02/06/2013	09:27	FOUJF	TM02	NZAA AUCKLAND	1	1	25	200	1000	200	6	1000		
03/06/2013	10:38	FOUJF	TM11	NZAA AUCKLAND	1	1	25	200	1000	200	6	1000		
04/06/2013	08:18	FOUJF	TM2	NZAA AUCKLAND	1	1	15	100	500	200	6	1000		
05/06/2013	11:02	FOUJF	TM7	UFGO PARIS-CDG	1	1	1	100	500	200	6	1000		
05/06/2013	17:17	FOUJF	TM01	NZAA AUCKLAND	1	1	25	200	1000	200	6	1000		
06/06/2013	07:17	FOUJF	TM02	NZAA AUCKLAND	1	1	25	200	1000	200	6	1000		
06/06/2013	10:02	FOUJF	TM8	UFGO PARIS-CDG	1	1	1	100	500	200	6	1000		
06/06/2013	17:23	FOUJF	TM7	UFGO PARIS-CDG	1	1	1	100	500	200	6	1000		
06/06/2013	19:10	FOUJF	TM6	UFGO PARIS-CDG	1	1	1	100	500	200	6	1000		
06/06/2013	07:30	FOUJF	TM7	UFGO PARIS-CDG	1	1	1	100	500	200	6	1000		
06/06/2013	10:02	FOUJF	TM9	NZAA AUCKLAND	1	1	25	200	1000	200	6	1000		
06/06/2013	11:01	FOUJF	TM7	UFGO PARIS-CDG	1	1	1	100	500	200	6	1000		
06/06/2013	10:01	FOUJF	TM8	UFGO PARIS-CDG	1	1	1	100	500	200	6	1000		
06/06/2013	07:00	FOUJF	TM7	UFGO PARIS-CDG	1	1	1	100	500	200	6	1000		
07/06/2013	10:00	FOUJF	TM8	UFGO PARIS-CDG	1	1	1	100	500	200	6	1000		
08/06/2013	07:12	FOUJF	TM7	UFGO PARIS-CDG	1	1	1	100	500	200	6	1000		

Facturation

Facturation au comptant

But

A partir d'une saisie rapide de mouvements aériens, produire et imprimer des factures au comptant.

Données gérées

- Immatriculation
- Client
- Mouvements aériens
- Factures au comptant



- La saisie des informations de trafic génère automatiquement l'enregistrement de 2 mouvements aériens (arrivée et départ + éventuels vols locaux).
- Une seule fenêtre pour saisir et imprimer une facture au comptant.
- Le calcul des redevances et autres prestations à facturer est automatique.

Facturation des clients en compte

But

A partir des mouvements aériens enregistrés dans la période souhaitée :

- valorisation des mouvements aériens ;
- impression des états de contrôle de facturation ;
- impression des factures.

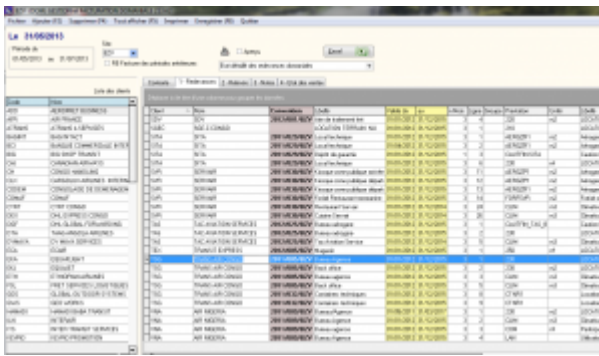

Date	Montant	Statut
2023-06-13	1234.56	Payé
2023-06-12	567.89	En attente
2023-06-11	987.65	Annulé
2023-06-10	432.10	En attente
2023-06-09	765.43	Payé
2023-06-08	210.98	En attente
2023-06-07	876.54	Payé
2023-06-06	321.09	En attente
2023-06-05	654.32	Payé
2023-06-04	109.87	En attente
2023-06-03	543.21	Payé
2023-06-02	987.65	En attente
2023-06-01	432.10	Payé
2023-05-31	765.43	En attente
2023-05-30	210.98	Payé
2023-05-29	876.54	En attente
2023-05-28	321.09	Payé
2023-05-27	654.32	En attente
2023-05-26	109.87	Payé
2023-05-25	543.21	En attente
2023-05-24	987.65	Payé
2023-05-23	432.10	En attente
2023-05-22	765.43	Payé
2023-05-21	210.98	En attente
2023-05-20	876.54	Payé
2023-05-19	321.09	En attente
2023-05-18	654.32	Payé
2023-05-17	109.87	En attente
2023-05-16	543.21	Payé
2023-05-15	987.65	En attente
2023-05-14	432.10	Payé
2023-05-13	765.43	En attente
2023-05-12	210.98	Payé
2023-05-11	876.54	En attente
2023-05-10	321.09	Payé
2023-05-09	654.32	En attente
2023-05-08	109.87	Payé
2023-05-07	543.21	En attente
2023-05-06	987.65	Payé
2023-05-05	432.10	En attente
2023-05-04	765.43	Payé
2023-05-03	210.98	En attente
2023-05-02	876.54	Payé
2023-05-01	321.09	En attente
2023-04-30	654.32	Payé
2023-04-29	109.87	En attente
2023-04-28	543.21	Payé
2023-04-27	987.65	En attente
2023-04-26	432.10	Payé
2023-04-25	765.43	En attente
2023-04-24	210.98	Payé
2023-04-23	876.54	En attente
2023-04-22	321.09	Payé
2023-04-21	654.32	En attente
2023-04-20	109.87	Payé
2023-04-19	543.21	En attente
2023-04-18	987.65	Payé
2023-04-17	432.10	En attente
2023-04-16	765.43	Payé
2023-04-15	210.98	En attente
2023-04-14	876.54	Payé
2023-04-13	321.09	En attente
2023-04-12	654.32	Payé
2023-04-11	109.87	En attente
2023-04-10	543.21	Payé
2023-04-09	987.65	En attente
2023-04-08	432.10	Payé
2023-04-07	765.43	En attente
2023-04-06	210.98	Payé
2023-04-05	876.54	En attente
2023-04-04	321.09	Payé
2023-04-03	654.32	En attente
2023-04-02	109.87	Payé
2023-04-01	543.21	En attente
2023-03-31	987.65	Payé
2023-03-30	432.10	En attente
2023-03-29	765.43	Payé
2023-03-28	210.98	En attente
2023-03-27	876.54	Payé
2023-03-26	321.09	En attente
2023-03-25	654.32	Payé
2023-03-24	109.87	En attente
2023-03-23	543.21	Payé
2023-03-22	987.65	En attente
2023-03-21	432.10	Payé
2023-03-20	765.43	En attente
2023-03-19	210.98	Payé
2023-03-18	876.54	En attente
2023-03-17	321.09	Payé
2023-03-16	654.32	En attente
2023-03-15	109.87	Payé
2023-03-14	543.21	En attente
2023-03-13	987.65	Payé
2023-03-12	432.10	En attente
2023-03-11	765.43	Payé
2023-03-10	210.98	En attente
2023-03-09	876.54	Payé
2023-03-08	321.09	En attente
2023-03-07	654.32	Payé
2023-03-06	109.87	En attente
2023-03-05	543.21	Payé
2023-03-04	987.65	En attente
2023-03-03	432.10	Payé
2023-03-02	765.43	En attente
2023-03-01	210.98	Payé
2023-02-28	876.54	En attente
2023-02-27	321.09	Payé
2023-02-26	654.32	En attente
2023-02-25	109.87	Payé
2023-02-24	543.21	En attente
2023-02-23	987.65	Payé
2023-02-22	432.10	En attente
2023-02-21	765.43	Payé
2023-02-20	210.98	En attente
2023-02-19	876.54	Payé
2023-02-18	321.09	En attente
2023-02-17	654.32	Payé
2023-02-16	109.87	En attente
2023-02-15	543.21	Payé
2023-02-14	987.65	En attente
2023-02-13	432.10	Payé
2023-02-12	765.43	En attente
2023-02-11	210.98	Payé
2023-02-10	876.54	En attente
2023-02-09	321.09	Payé
2023-02-08	654.32	En attente
2023-02-07	109.87	Payé
2023-02-06	543.21	En attente
2023-02-05	987.65	Payé
2023-02-04	432.10	En attente
2023-02-03	765.43	Payé
2023-02-02	210.98	En attente
2023-02-01	876.54	Payé
2023-01-31	321.09	En attente
2023-01-30	654.32	Payé
2023-01-29	109.87	En attente
2023-01-28	543.21	Payé
2023-01-27	987.65	En attente
2023-01-26	432.10	Payé
2023-01-25	765.43	En attente
2023-01-24	210.98	Payé
2023-01-23	876.54	En attente
2023-01-22	321.09	Payé
2023-01-21	654.32	En attente
2023-01-20	109.87	Payé
2023-01-19	543.21	En attente
2023-01-18	987.65	Payé
2023-01-17	432.10	En attente
2023-01-16	765.43	Payé
2023-01-15	210.98	En attente
2023-01-14	876.54	Payé
2023-01-13	321.09	En attente
2023-01-12	654.32	Payé
2023-01-11	109.87	En attente
2023-01-10	543.21	Payé
2023-01-09	987.65	En attente
2023-01-08	432.10	Payé
2023-01-07	765.43	En attente
2023-01-06	210.98	Payé
2023-01-05	876.54	En attente
2023-01-04	321.09	Payé
2023-01-03	654.32	En attente
2023-01-02	109.87	Payé
2023-01-01	543.21	En attente



- La convention donnant lieu à une facturation domaniale peut s'établir directement dans la fiche client.
- Un document type de facturation domaniale est personnalisé avec Microsoft Word ©.

Factures pro forma

But

Calculer et imprimer des factures pro forma.

Principe

- Saisie manuelle d'une facture
- Calculée et générée automatiquement à partir d'une prévision de vol
- Calculée et générée automatiquement à partir des mouvements aériens



La personnalisation des factures est faite à partir d'un modèle dessiné à l'aide de Microsoft Word ©.

Statistiques

Statistiques de trafic

But

Calculer, consulter et imprimer les statistiques de trafic.

Principe

Plusieurs programmes de statistiques de trafic sont disponibles dans Airport Manager. Ils fonctionnent tous sur le même principe et permettent d'obtenir les répartitions suivantes :

- par nature de vol ;
- par nationalité ;
- par exploitant / client ;
- par région ;
- par type d'aéronef.

Comme le montre le masque d'écran ci-dessous, 2 onglets permettent d'obtenir les résultats suivants :

- cumuls mensuels, annuels et glissants sur 12 mois et pour chacun d'eux, le % d'évolution avec l'année précédente ;
- détail des 12 mois de l'année.



Les graphiques sont obtenus automatiquement en cliquant 2 fois sur une rubrique.

Statistiques financières

But

Calculer, consulter et imprimer des statistiques financières.

Principe

Plusieurs programmes de statistiques financières sont disponibles dans Airport Manager :

- évolution des chiffres d'affaires des 12 mois de l'année en cours ;
- chiffres d'affaires par produit ;
- chiffres d'affaires des meilleurs clients.



Graphiques par produit et par exploitant peuvent être obtenus en quelques clics.

Statistiques aviation civile

But

Calculer, consulter et imprimer les statistiques destinées à l'aviation civile.

Principe

Plusieurs programmes de ces statistiques sont disponibles dans Airport Manager :

- formulaire mensuel des mouvements non commerciaux ;
- décompte des vols pour les besoins de la navigation aérienne ;
- résultats généraux de trafic ;
- statistiques de lignes régulières et saisonnières ;
- statistiques de trafic régulier et non régulier.



Les statistiques destinées à l'aviation civile peuvent être automatiquement diffusées sur internet via notre serveur.

Interface comptable

Etat des ventes

But

Consulter et imprimer l'état des ventes.

Compte	Libellé	Montant	Montant	Montant
7062722000	ABT	10000	10000	10000
7061152000	FMR	10000	10000	10000
7580000000	PRO	10000	10000	10000
7062582000	GAT	10000	10000	10000
7062822000	CLO	10000	10000	10000
7062712000	PAR	10000	10000	10000
7580000000	AUT	10000	10000	10000
7910010000	TRC	10000	10000	10000
7718100000	E-IP	10000	10000	10000
7000000270	AVI	10000	10000	10000
7062582000	CAS	10000	10000	10000
7062631000	LRE	10000	10000	10000
7062711000	PKG	10000	10000	10000
7061312000	TDI	10000	10000	10000
7062541000	VAL	10000	10000	10000
7062531000	VAR	10000	10000	10000
7580000000	ASC	10000	10000	10000
	FDX	10000	10000	10000
	TPF	10000	10000	10000

Comptes génériques

Les No de compte peuvent contenir les caractères de substitution suivants :

- S** 1 = soumis à TVA, 0 = Exonéré de TVA
- X** Régime TVA : 0 = Soumis, 1 = Exo UE, 2 = Exo hors UE, 3 = Exo France (CGI 262/1-4)
- T** Remplacé par le code TVA (0, 1, ...)
- N** Remplacé par l'indice comptable de la nationalité
- Z** Traitement spécifique Apeju

ICV	Intitulé	Compte No
ABT	ABONNEMENT PARKING P2	7062722000
FMR	PAV with REDUCED MOBILITY	7061152000
PRO	PRODUITS DIVERS GESTION COURANTE	7580000000
GAT	COMMIS* GATE RYR	7062582000
CLO	CHARGES LOCATIVES	7062822000
PAR	RECETTES PARKING CLIENTS	7062712000
AUT	AUTRES PRODUITS	7580000000
TRC	TRANSFERT DE CHARGES	7910010000
E-IP	AUTRES PROD. EXCEPT. S/ OP* DE GESTION	7718100000
AVI	AVITAILLEMENT	7000000270
CAS	FRAIS DE SERVICES - A5	7062582000
LRE	LOCATION RESTAURANT	7062631000
PKG	RECETTES PARKING PUBLIC	7062711000
TDI	VIDE-TOILETTES	7061312000
VAL	PART VARIABLE LOUEURS	7062541000
VAR	PART VARIABLE RESTAU	7062531000
ASC	ASCENSEUR AEROGARE	7580000000
FDX	FRAIS FIXES	
TPF	TAXES PARAFISCALES	

Le paramétrage des comptes de ventilation repose sur une table d'affectation comme le montre la figure ci-dessus.

Exportation comptable des journaux

But

Exporter le ou les journaux de vente et créer un fichier texte pouvant être lu par le logiciel de comptabilité Lineal © (ou les logiciels Cegid, Corail ...).

Principe

L'exportation consiste en la création d'un fichier texte dont le format est conforme aux spécificités de l'éditeur du logiciel de comptabilité.

Le programme procède à la création de ce fichier texte et le place dans le sous répertoire `airport\export\compta`. Il peut être automatiquement envoyé par mail, accompagné du journal correspondant au format PDF.

- Des interfaces spécifiques aux autres éditeurs de logiciels de comptabilité ont été développées.
- Des interfaces spécifiques peuvent être créées sur simple demande.

From:

<https://oldwiki.embross-airport-services.com/> - **Documentation Embross (ex Edge Airport)**

Permanent link:

<https://oldwiki.embross-airport-services.com/doku.php?id=solutions:aminvoicing&rev=1496327819> 

Last update: **01/06/2017 16:36**

Edge Airport France

Airport Manager Solutions

Phone: +33 553 801 366

Service commercial : contact@edge-airport.com

Support technique : support@edge-airport.com

Edge Airport France SAS au capital de 150 000 €

RCS Bergerac 529 125 346 Les Lèches TVA : FR53529125346 / EORI : FR52912534600039

Tel : +33(0)553 801 366 contact@edge-airport.com www.edge-airport.com