

AMInvoicing

Edge Airport France

Table des matières

AMInvoicing
Fichiers
Données techniques
But
Données gérées
Pistes, natures de vol
But
Données gérées
Levers / Couchers de soleil
But
Données gérées
Clients
But
Données gérées
Types d'aéronefs et immatriculations
But
Données gérées
Tarifs
Redevances aéronautiques
But
Données gérées
Redevances domaniales et aéronautiques
But
Données gérées
Trafic aérien
Programme de vols réguliers
But
Données gérées
Validation des vols
But
Données gérées
Mouvements aériens
But
Données gérées
Relevé des mouvements aériens
But
Données gérées
Facturation
Facturation au comptant
But
Données gérées
Facturation des clients en compte
But
Principes
Facturation domaniale
But

Données gérées	
Factures pro forma	
But	
Principe	
Statistiques	
Statistiques de trafic	
But	
Principe	
Statistiques financières	
But	
Principe	
Statistiques aviation civile	
But	
Principe	
Interface comptable	
Etat des ventes	
But	
Principe	
Ventilation comptable	
But	
Principe	
Exportation comptable des journaux	
But	
Principe	
Edge Airport France	

AMInvoicing

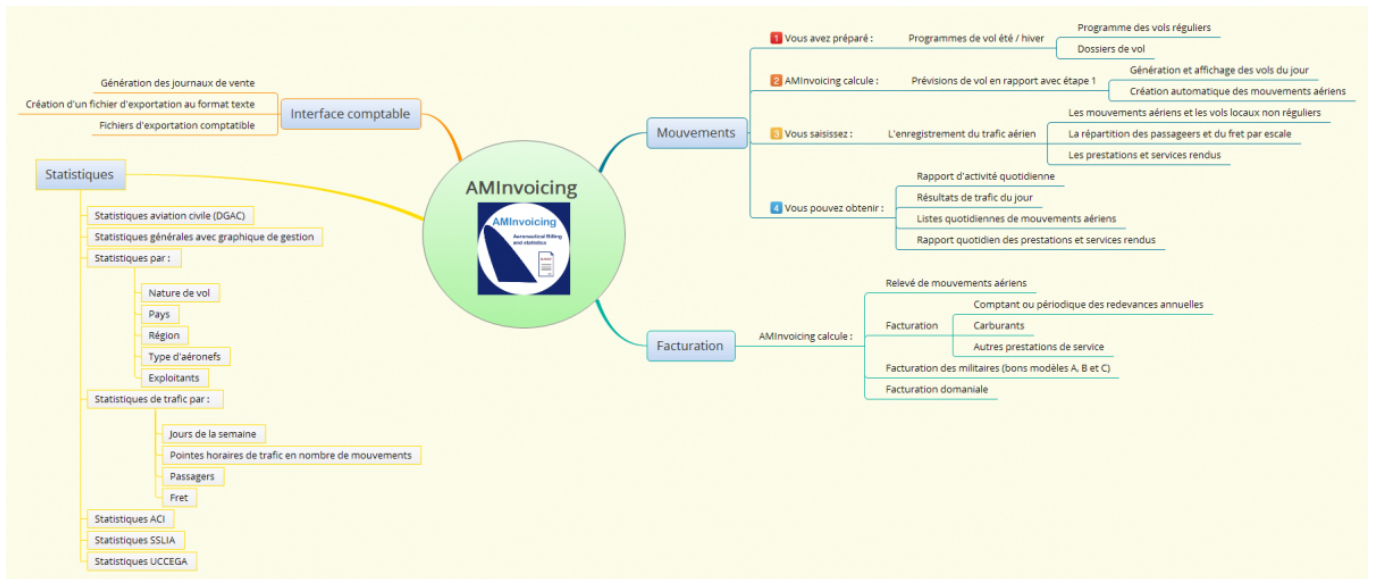

Fichiers

Données techniques

But

Créer, consulter, modifier, voire supprimer les données techniques propres à l'aéroport.

Données gérées

- Aéroports
- Pays
- Régions
- Nationalités

(PAYS) LISTE DES PAYS 1.0.1

Ajouter (F2) Supprimer (F4) Outils Enregistrer (F8) Quitter

Code: ML Nationalité: INTERNATIONAL

GUYANE

Région: ASIE / PACIFIQUE

Code	Pays	NAT	RG1	RG2
NF	FILIPINES	INT	5	
OH	FINLANDE	CEE	2	1
EF	FINLANDE	CEE	2	1
FR	FRANCE	NAT	1	0
• LF	FRANCE	NAT	1	0
FD	GABON	INT	7	
DG	GHANA	INT	7	
EG	GRANDE BRETAGNE	CEE	0	0
BG	GROENLAND (DANEMARK)	NAT	1	
MG	GUATEMALA	INT	4	
GU	GUINEE	INT	7	

Win (API) AIRPORTS 15 21:13:51

Ajouter (F2) Supprimer (F4) Enregistrer Exporter Quitter

Le 26/07/2013

Modèle à imprimer: LISTE DES AEROPORTS

Rechercher: Code DAO Code IATA AEROPORT

DAO	IATA	Aéroport	English	Arabe	Pays
• KAMA	AMA	AMARFELLO			KA
MAAS	ASM	ASMAFA			MA
LRM	BY	BAA MARE			LR
LFPO	SBH	BERNUY (ST MARTIN)			LF
LFQA	CHM	COLMAR (MOUSSEM)			LF
LFSC	SP	COLMAR (MEYENHEIM)			LF
LFAD	XCP	COMPIEGNE MARGNY			LF
DK39	DK3	DIVERS DANEMARK			DK
DM88	MAS	DIVERS MAROC			DM
SBFZ		FORTALEZA/PINTO MARTINS			SB
EGAE	ISC	ISLES OF SCILLY (ST MARYS)			EG
EGMG	KLJ	KALMAR			EG
ODAN	KAM	KAMARAH			OD
LFDD	FDJ	LILLE (MARCO)			LF
LFBC	FB	LUNEVILLE (CROISSAIRE)			LF

La base de données fournie avec Airport Manager contient plus de 2000 aéroports et pays.

Pistes, natures de vol

But

Créer, consulter, modifier, voire supprimer les données techniques propres à l'aéroport.

Données gérées

- Pistes
- Parkings avions
- Horaires ATS
- Natures de vol

(RWY) PISTES / RUNWAY 3.0.1

Ajouter (F2) Supprimer (F4) Enregistrer (F8) Quitter

Piste	Piste / Runway
A	28
B	10
C	28 Herbe
D	10 Herbe
H	Hélicoptères

(NAV) NATURES DES VOLS 213.31

Ajouter (F2) Supprimer (F4) Enregistrer (F8) Quitter

Code: CMK Libellé de la nature de vol: AUTRES COMMERCIAUX

Code	Nature de vol	CMK	Analytique	Régie de vol	DGAC
ACB	AERDCLUB	<input type="checkbox"/>			V
AFF	AVIATION AFFAIRES	<input type="checkbox"/>		I	P
CAR	CARGO	<input checked="" type="checkbox"/>		I	C
CHA	CHARTERS	<input checked="" type="checkbox"/>		I	M
CMK	AUTRES COMMERCIAUX	<input checked="" type="checkbox"/>		I	C
DVT	DEFOUTEMENT	<input checked="" type="checkbox"/>		I	M
EPI	ECOLES DE PILOTAGE	<input type="checkbox"/>		V	V
EVA	EVASAN	<input type="checkbox"/>		I	T
MEP	MISES EN PLACE	<input type="checkbox"/>		I	I
MIE	MILITAIRES ETRANGERS	<input type="checkbox"/>		I	V
MIF	MILITAIRES FRANCAIS	<input type="checkbox"/>		I	V
OFF	OFFICIELS ETRANGERS	<input type="checkbox"/>		I	O
OFF	OFFICIELS FRANCAIS	<input type="checkbox"/>		I	O
PVE	PRIVES ETRANGERS	<input type="checkbox"/>		V	V
PVF	PRIVES FRANCAIS	<input type="checkbox"/>			V
REG	REGULIER	<input checked="" type="checkbox"/>		I	M
TNG	VOLS D'ENTRAINEMENT	<input type="checkbox"/>			E
TRA	TRAVAIL AERIEN	<input type="checkbox"/>			T

La personnalisation des données est un des points forts.

Levers / Couchers de soleil

But

Consulter, calculer les levers et couchers de soleil.

Données gérées

- Coordonnées géographiques
- Altitude
- Heures en TU

Date	LS - 30	CS + 30	
vendredi 05 jul. 2013	03:23	20:26	<input type="checkbox"/>
samedi 06 jul. 2013	03:24	20:25	<input type="checkbox"/>
dimanche 07 jul. 2013	03:25	20:25	<input type="checkbox"/>
lundi 08 jul. 2013	03:26	20:24	<input type="checkbox"/>
mardi 09 jul. 2013	03:27	20:24	<input type="checkbox"/>
mercredi 10 jul. 2013	03:27	20:23	<input type="checkbox"/>
jeudi 11 jul. 2013	03:28	20:22	<input type="checkbox"/>
vendredi 12 jul. 2013	03:29	20:22	<input type="checkbox"/>
samedi 13 jul. 2013	03:30	20:21	<input type="checkbox"/>
dimanche 14 jul. 2013	03:31	20:20	<input type="checkbox"/>
lundi 15 jul. 2013	03:32	20:19	<input type="checkbox"/>
mardi 16 jul. 2013	03:33	20:18	<input type="checkbox"/>
mercredi 17 jul. 2013	03:35	20:17	<input type="checkbox"/>
jeudi 18 jul. 2013	03:36	20:16	<input type="checkbox"/>
vendredi 19 jul. 2013	03:37	20:15	<input type="checkbox"/>
samedi 20 jul. 2013	03:38	20:14	<input type="checkbox"/>

Clients

But

Créer, consulter, modifier, voire supprimer des fichiers clients.

Données gérées

- Nom, coordonnées des clients, et mode de règlement
- Adresses de facturation
- Répertoire téléphonique
- Prix nets et forfaits
- Tiers à facturer
- Redevances domaniales à facturer
- Crédit client (Crédit d'atterrissages - forfait de n touchées)
- Historique des factures et avoirs

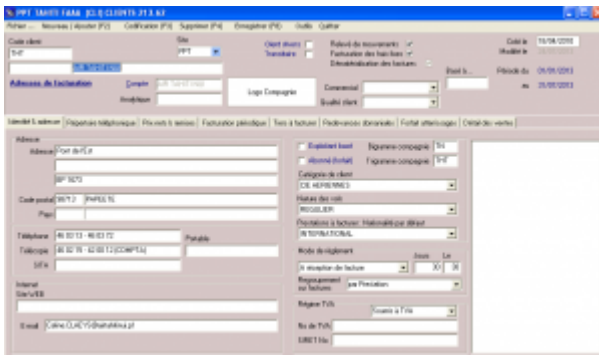

Chaque client est identifié par 2 codes :

- son code client composé de 1 à 10 caractères alphanumériques ;
- son n° de compte comptable.

Airport Manager propose une aide pour la codification des clients.

L'option « outils » du menu offre une fonction permettant la fusion de plusieurs fiches clients en une seule (utile lorsque plusieurs fiches ont été créées pour un même client).

L'onglet « prix nets et remises » permet d'enregistrer des prix et des conditions tarifaires spécifiques à chaque client.

L'onglet « Tiers à facturer » est utilisé lorsque certaines prestations doivent être facturées automatiquement à un ou plusieurs autres clients.

L'onglet « Redevances domaniales » permet d'enregistrer des conventions sur une période ajustable. Cela permet une édition automatique des factures associées.

Types d'aéronefs et immatriculations

But

Créer, consulter, modifier, voire supprimer des immatriculations et des types d'aéronefs.

Données gérées

- Immatriculation

- Type d'aéronef
- Masse maximale au décollage (MTOW)
- Données statistiques (propulsion, nombre de moteurs, sièges, ...).

Code	Libellé	Type d'aéronef	Famille d'aéronef	MTOW (kg)	Nombre de moteurs	Propulsion	Turboprop	Turboréacteur	Autres	Statut
1001	ATR 72-600	ATR 72-600	ATR 72-600	78000	6	P				Actif
1002	ATR 72-600	ATR 72-600	ATR 72-600	78000	6	P				Actif
1003	ATR 72-600	ATR 72-600	ATR 72-600	78000	6	P				Actif
1004	ATR 72-600	ATR 72-600	ATR 72-600	78000	6	P				Actif
1005	ATR 72-600	ATR 72-600	ATR 72-600	78000	6	P				Actif
1006	ATR 72-600	ATR 72-600	ATR 72-600	78000	6	P				Actif
1007	ATR 72-600	ATR 72-600	ATR 72-600	78000	6	P				Actif
1008	ATR 72-600	ATR 72-600	ATR 72-600	78000	6	P				Actif
1009	ATR 72-600	ATR 72-600	ATR 72-600	78000	6	P				Actif
1010	ATR 72-600	ATR 72-600	ATR 72-600	78000	6	P				Actif

IMMAT (FGSRI) : [FGSRI]

Exploitant : [ACADA]

Type : [DR40]

MTOW (kg) : []

Marque : [ROBIN]

Nouveau client : Nom de l'exploitant : [ACADA]

Type d'aéronef : [ROBIN DR 400] Back Abonné

Famille d'aéronef : [AVIONS] Moteurs : [1] Propulsion : [PSTONS] Turboprop : []

CFG Cabine : [] P.N.T. : [1] P.N.C. : [1]

Sièges offerts : [4] Personnels navigants : [1] [1]

Assistance : [1] Classe d'aéronef : []

Acoustique : []

Plus de 1700 types d'aéronefs codifiés OACI sont initialisés dans la base de données.

La MTOW de chaque immatriculation peut être modifiée sans changer celle contenue dans le type d'aéronef.

Tarifs

Redevances aéronautiques

But

Créer, consulter, modifier, paramétrer, voire supprimer les redevances aéronautiques et leurs tarifs.

Code	Désignation	Prix	Unité	Mois	Statut
212020	FANGAR	8 000	PERIODE	1	1 000 000
212021	FANGAR	8 000	PERIODE	1	1 000 000
212022	FANGAR	8 000	PERIODE	1	1 000 000
212023	FANGAR	8 000	PERIODE	1	1 000 000
212024	FANGAR	8 000	PERIODE	1	1 000 000
212025	FANGAR	8 000	PERIODE	1	1 000 000
212026	FANGAR	8 000	PERIODE	1	1 000 000
212027	FANGAR	8 000	PERIODE	1	1 000 000
212028	FANGAR	8 000	PERIODE	1	1 000 000
212029	FANGAR	8 000	PERIODE	1	1 000 000
212030	FANGAR	8 000	PERIODE	1	1 000 000
212031	FANGAR	8 000	PERIODE	1	1 000 000
212032	FANGAR	8 000	PERIODE	1	1 000 000
212033	FANGAR	8 000	PERIODE	1	1 000 000
212034	FANGAR	8 000	PERIODE	1	1 000 000
212035	FANGAR	8 000	PERIODE	1	1 000 000
212036	FANGAR	8 000	PERIODE	1	1 000 000
212037	FANGAR	8 000	PERIODE	1	1 000 000
212038	FANGAR	8 000	PERIODE	1	1 000 000
212039	FANGAR	8 000	PERIODE	1	1 000 000
212040	FANGAR	8 000	PERIODE	1	1 000 000
212041	FANGAR	8 000	PERIODE	1	1 000 000
212042	FANGAR	8 000	PERIODE	1	1 000 000
212043	FANGAR	8 000	PERIODE	1	1 000 000
212044	FANGAR	8 000	PERIODE	1	1 000 000
212045	FANGAR	8 000	PERIODE	1	1 000 000
212046	FANGAR	8 000	PERIODE	1	1 000 000
212047	FANGAR	8 000	PERIODE	1	1 000 000
212048	FANGAR	8 000	PERIODE	1	1 000 000
212049	FANGAR	8 000	PERIODE	1	1 000 000
212050	FANGAR	8 000	PERIODE	1	1 000 000

Vous pouvez inscrire les redevances domaniales à facturer dans chaque fiche client concernée. La colonne « n mois » indique la périodicité de facturation.

Trafic aérien

Programme de vols réguliers

But

Créer, consulter, modifier, paramétrer, supprimer les programmes de vol été / hiver.

Données gérées

- Programmes de vols (été / hiver) et dates d'effet
- Listes des n° de vol : horaires, provenance destination, jours de validité
- Délestages
- Escales
- Informations téléaffichage

Code	Désignation	Prix	Unité	Mois	Statut
212020	FANGAR	8 000	PERIODE	1	1 000 000
212021	FANGAR	8 000	PERIODE	1	1 000 000
212022	FANGAR	8 000	PERIODE	1	1 000 000
212023	FANGAR	8 000	PERIODE	1	1 000 000
212024	FANGAR	8 000	PERIODE	1	1 000 000
212025	FANGAR	8 000	PERIODE	1	1 000 000
212026	FANGAR	8 000	PERIODE	1	1 000 000
212027	FANGAR	8 000	PERIODE	1	1 000 000
212028	FANGAR	8 000	PERIODE	1	1 000 000
212029	FANGAR	8 000	PERIODE	1	1 000 000
212030	FANGAR	8 000	PERIODE	1	1 000 000
212031	FANGAR	8 000	PERIODE	1	1 000 000
212032	FANGAR	8 000	PERIODE	1	1 000 000
212033	FANGAR	8 000	PERIODE	1	1 000 000
212034	FANGAR	8 000	PERIODE	1	1 000 000
212035	FANGAR	8 000	PERIODE	1	1 000 000
212036	FANGAR	8 000	PERIODE	1	1 000 000
212037	FANGAR	8 000	PERIODE	1	1 000 000
212038	FANGAR	8 000	PERIODE	1	1 000 000
212039	FANGAR	8 000	PERIODE	1	1 000 000
212040	FANGAR	8 000	PERIODE	1	1 000 000
212041	FANGAR	8 000	PERIODE	1	1 000 000
212042	FANGAR	8 000	PERIODE	1	1 000 000
212043	FANGAR	8 000	PERIODE	1	1 000 000
212044	FANGAR	8 000	PERIODE	1	1 000 000
212045	FANGAR	8 000	PERIODE	1	1 000 000
212046	FANGAR	8 000	PERIODE	1	1 000 000
212047	FANGAR	8 000	PERIODE	1	1 000 000
212048	FANGAR	8 000	PERIODE	1	1 000 000
212049	FANGAR	8 000	PERIODE	1	1 000 000
212050	FANGAR	8 000	PERIODE	1	1 000 000



- Eté / Hiver : vous pouvez définir les dates de validité de ces 2 programmes. Cependant, les dates d'effet de chaque n° de vol peuvent être modifiées individuellement.
- Délestage : concerne les vols qui n'auront pas lieu entre 2 dates.
- Escales : permet d'enregistrer l'éventuelle liste des escales d'un n° de vol.
- Les programmes de vol peuvent être importés depuis les messages IATA, SITA ou ARINC lorsque la compagnie les diffuse par cette voie. Cela nécessite d'attacher une adresse IATA au téléaffichage (exemple CDGASXA).

Validation des vols

But

- Afficher, voire compléter la prévision des vols du jour, calculée à partir du programme des vols réguliers.
- Ajouter des prévisions de vols supplémentaires (charters, mise en place, etc...).
- Valider les vols en temps réel en renseignant immatriculation, heures blocs, passagers et fret.
- Renseigner les informations transmises au téléaffichage.

Données gérées

- Prévisions de vol
- Informations de téléaffichage
- Génération automatique des mouvements aériens
- Gestion des irrégularités commerciales (retards et vols annulés)

The screenshot displays the 'LOCAL Time' software interface. It features a main table with columns for flight details such as flight number, date, time, and status. The table is populated with various flight entries, some highlighted in green and others in blue. On the right side of the interface, there are several control panels and filters, including a 'LOCAL Time' header, a 'Filter' section, and a 'Status' section with a 'Refresh' button. The overall layout is typical of a professional flight management system.

- Informations de téléaffichage : utilisée avec **Airport Manager FIDS**.
- Irrégularités commerciales : retards et vols annulés (CNL) sont automatiquement mémorisés.
- Gestion des horaires estimés ainsi que les différentes informations du vol (portes, hall...).
- Escales : permet d'enregistrer l'éventuelle liste des escales d'un n° de vol.

Mouvements aériens

But

- Compléter et / ou saisir les « strips » de l'aviation civile ainsi que les prestations à facturer.
- Saisir les débits carburants et éventuellement les facturer au comptant.
- Calculer et imprimer des factures au comptant.
- Imprimer des relevés de mouvements aériens.

Données gérées

- Mouvements aériens et escales, passagers, fret, données aviation civile
- Débits carburants et factures
- Prestations à facturer
- Factures au comptant



- Tri et classement des données : des fonctions simples et puissantes vous permettent de trier et de classer les mouvements aériens.
- Factures pro forma et factures au comptant : en sélectionnant un ou plusieurs mouvements aériens, vous pouvez calculer et

imprimer soit une facture pro forma, soit une facture au comptant.

- Passagers et fret peuvent être répartis par escale.

TAHITI FAHA
MOUVEMENTS AERIENS ET RENSEIGNEMENTS COMMERCIAUX
Passés du 22.06.2013 au 22.06.2013

Date	Heure	Invent	Milevol	Vols	Compagnie	Aéroport	Séjour	PASSAGERS AEROPART			FRET EN KG	
								Adulte	Enfant	Compl	Travail	Col
D 22/06/2013	00:00	FO108	V7417	VFA	VFA	NTEV	64	34			252	
A 22/06/2013	00:00	FO101	V7107	VFA	NTEV	50					22	11
D 22/06/2013	00:12	FR221		ACHTNA	NTEV	4						
D 22/06/2013	00:20	FO108	V7121	VFA	NTEV	40						
D 22/06/2013	00:30	FR221	QJEDMT	IMPRVY	NTEV	5						
A 22/06/2013	01:07	FR221		ACHTNA	NTEV	4						
A 22/06/2013	01:22	FO107	V7544	VFA	NTEV	44					12	
A 22/06/2013	01:37	FO100	V7860	VFA	NTEV	40					30	1
D 22/06/2013	01:46	FO107	AMECHR	NHL	NTEV	19						
D 22/06/2013	01:49	FO201		ESPTA	NTEV	4						
A 22/06/2013	01:54	FO107	AMECHR	NHL	NTEV	19						
A 22/06/2013	01:56	FO201		ESPTA	NTEV	4						
A 22/06/2013	02:06	FO100	V7822	VFA	NTEV	66					00	
A 22/06/2013	02:25	FO401		MOOTBA	NTEV	0						
D 22/06/2013	02:25	FO107	V7442	VFA	NTEV	64					70	20
A 22/06/2013	02:31	FO101	V7880	VFA	NTEV	64					376	
D 22/06/2013	02:45	FA202		S/PNTAA	NTEV	0						
A 22/06/2013	02:48	FA202		POVITAA	NTEV	0						
A 22/06/2013	02:52	FO101	V7562	VFA	NTEV	44					10	2
A 22/06/2013	02:56	FO100	V7333	VFA	NTEV	40					14	20
D 22/06/2013	03:00	FO101	V7417	VFA	NTEV	66					2	
D 22/06/2013	03:00	FO100	V7510	VFA	NTEV	44					418	
A 22/06/2013	03:02	FO201	V7931	VFA	NTEV	66					50	30
A 22/06/2013	03:13	FR221	QJEDMT	IMPRVY	NTEV	5						
A 22/06/2013	03:20	FO101	V7319	VFA	NTEV	10						
A 22/06/2013	03:26	FO108	V7021	VFA	NTEV	40					162	

Relevé des mouvements aériens

But

Afficher et imprimer des relevés de mouvements aériens.

Données gérées

- Liste des clients mouvementés dans la période
- Relevés de mouvements aériens déclinés en plusieurs modèles à imprimer

Données gérées

- Immatriculation
- Client
- Mouvements aériens
- Factures au comptant



- La saisie des informations de trafic génère automatiquement l'enregistrement de 2 mouvements aériens (arrivée et départ + éventuels vols locaux).
- Une seule fenêtre pour saisir et imprimer une facture au comptant.
- Le calcul des redevances et autres prestations à facturer est automatique.

Facturation des clients en compte

But

A partir des mouvements aériens enregistrés dans la période souhaitée :

- valorisation des mouvements aériens ;
- impression des états de contrôle de facturation ;
- impression des factures.

Principes

La liste des clients à facturer est affichée automatiquement.

En faisant un clic droit sur un client, vous pouvez voir ses mouvements aériens et les modifier si besoin. Vous pouvez aussi lui imprimer un relevé de mouvements.

Le calcul des redevances est automatique et il applique les éventuelles conditions spécifiques enregistrées dans les fiches clients (voir clients -> prix nets et remises).



- La personnalisation des factures est faite à partir d'un modèle dessiné à l'aide de Microsoft Word ©.
- Les redevances peuvent être regroupées sur les factures.
- La facturation de plusieurs clients sur une seule et même facture est possible.

Facturation domaniale

But

Permet de facturer automatiquement des clients sur une période. Les factures sont donc émises par avance en fonction d'une convention.

Données gérées

- Période de facturation (n mois)
- Prestations facturées
- Conventions
- Validité de la convention
- Changement d'état (émission de facture ou d'avoir complémentaire)

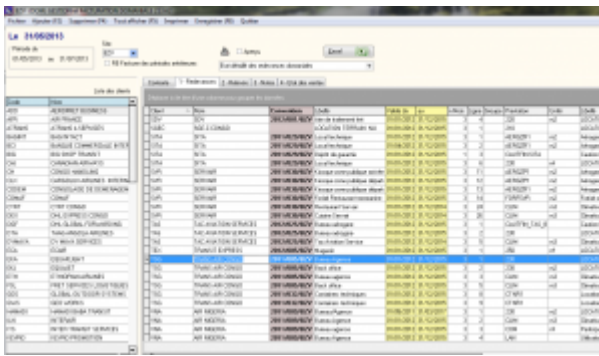

Date	Montant	Statut
2023-06-15	12000	Payé
2023-06-15	15000	En attente
2023-06-15	8000	Annulé
2023-06-15	20000	En attente
2023-06-15	10000	Payé
2023-06-15	18000	En attente
2023-06-15	9000	Annulé
2023-06-15	22000	En attente
2023-06-15	11000	Payé
2023-06-15	19000	En attente
2023-06-15	7000	Annulé
2023-06-15	25000	En attente
2023-06-15	13000	Payé
2023-06-15	21000	En attente
2023-06-15	6000	Annulé
2023-06-15	27000	En attente
2023-06-15	14000	Payé
2023-06-15	23000	En attente
2023-06-15	5000	Annulé
2023-06-15	29000	En attente
2023-06-15	16000	Payé
2023-06-15	26000	En attente
2023-06-15	4000	Annulé
2023-06-15	30000	En attente
2023-06-15	17000	Payé
2023-06-15	28000	En attente
2023-06-15	3000	Annulé
2023-06-15	31000	En attente
2023-06-15	18000	Payé
2023-06-15	32000	En attente
2023-06-15	2000	Annulé
2023-06-15	33000	En attente
2023-06-15	19000	Payé
2023-06-15	34000	En attente
2023-06-15	1000	Annulé
2023-06-15	35000	En attente
2023-06-15	20000	Payé
2023-06-15	36000	En attente
2023-06-15	500	Annulé
2023-06-15	37000	En attente
2023-06-15	21000	Payé
2023-06-15	38000	En attente
2023-06-15	0	Annulé
2023-06-15	39000	En attente
2023-06-15	22000	Payé
2023-06-15	40000	En attente
2023-06-15	0	Annulé
2023-06-15	41000	En attente
2023-06-15	23000	Payé
2023-06-15	42000	En attente
2023-06-15	0	Annulé
2023-06-15	43000	En attente
2023-06-15	24000	Payé
2023-06-15	44000	En attente
2023-06-15	0	Annulé
2023-06-15	45000	En attente
2023-06-15	25000	Payé
2023-06-15	46000	En attente
2023-06-15	0	Annulé
2023-06-15	47000	En attente
2023-06-15	26000	Payé
2023-06-15	48000	En attente
2023-06-15	0	Annulé
2023-06-15	49000	En attente
2023-06-15	27000	Payé
2023-06-15	50000	En attente
2023-06-15	0	Annulé
2023-06-15	51000	En attente
2023-06-15	28000	Payé
2023-06-15	52000	En attente
2023-06-15	0	Annulé
2023-06-15	53000	En attente
2023-06-15	29000	Payé
2023-06-15	54000	En attente
2023-06-15	0	Annulé
2023-06-15	55000	En attente
2023-06-15	30000	Payé
2023-06-15	56000	En attente
2023-06-15	0	Annulé
2023-06-15	57000	En attente
2023-06-15	31000	Payé
2023-06-15	58000	En attente
2023-06-15	0	Annulé
2023-06-15	59000	En attente
2023-06-15	32000	Payé
2023-06-15	60000	En attente
2023-06-15	0	Annulé
2023-06-15	61000	En attente
2023-06-15	33000	Payé
2023-06-15	62000	En attente
2023-06-15	0	Annulé
2023-06-15	63000	En attente
2023-06-15	34000	Payé
2023-06-15	64000	En attente
2023-06-15	0	Annulé
2023-06-15	65000	En attente
2023-06-15	35000	Payé
2023-06-15	66000	En attente
2023-06-15	0	Annulé
2023-06-15	67000	En attente
2023-06-15	36000	Payé
2023-06-15	68000	En attente
2023-06-15	0	Annulé
2023-06-15	69000	En attente
2023-06-15	37000	Payé
2023-06-15	70000	En attente
2023-06-15	0	Annulé
2023-06-15	71000	En attente
2023-06-15	38000	Payé
2023-06-15	72000	En attente
2023-06-15	0	Annulé
2023-06-15	73000	En attente
2023-06-15	39000	Payé
2023-06-15	74000	En attente
2023-06-15	0	Annulé
2023-06-15	75000	En attente
2023-06-15	40000	Payé
2023-06-15	76000	En attente
2023-06-15	0	Annulé
2023-06-15	77000	En attente
2023-06-15	41000	Payé
2023-06-15	78000	En attente
2023-06-15	0	Annulé
2023-06-15	79000	En attente
2023-06-15	42000	Payé
2023-06-15	80000	En attente
2023-06-15	0	Annulé
2023-06-15	81000	En attente
2023-06-15	43000	Payé
2023-06-15	82000	En attente
2023-06-15	0	Annulé
2023-06-15	83000	En attente
2023-06-15	44000	Payé
2023-06-15	84000	En attente
2023-06-15	0	Annulé
2023-06-15	85000	En attente
2023-06-15	45000	Payé
2023-06-15	86000	En attente
2023-06-15	0	Annulé
2023-06-15	87000	En attente
2023-06-15	46000	Payé
2023-06-15	88000	En attente
2023-06-15	0	Annulé
2023-06-15	89000	En attente
2023-06-15	47000	Payé
2023-06-15	90000	En attente
2023-06-15	0	Annulé
2023-06-15	91000	En attente
2023-06-15	48000	Payé
2023-06-15	92000	En attente
2023-06-15	0	Annulé
2023-06-15	93000	En attente
2023-06-15	49000	Payé
2023-06-15	94000	En attente
2023-06-15	0	Annulé
2023-06-15	95000	En attente
2023-06-15	50000	Payé
2023-06-15	96000	En attente
2023-06-15	0	Annulé
2023-06-15	97000	En attente
2023-06-15	51000	Payé
2023-06-15	98000	En attente
2023-06-15	0	Annulé
2023-06-15	99000	En attente
2023-06-15	52000	Payé
2023-06-15	100000	En attente



- La convention donnant lieu à une facturation domaniale peut s'établir directement dans la fiche client.
- Un document type de facturation domaniale est personnalisé avec Microsoft Word ©.

Factures pro forma

But

Calculer et imprimer des factures pro forma.

Principe

- Saisie manuelle d'une facture
- Calculée et générée automatiquement à partir d'une prévision de vol
- Calculée et générée automatiquement à partir des mouvements aériens

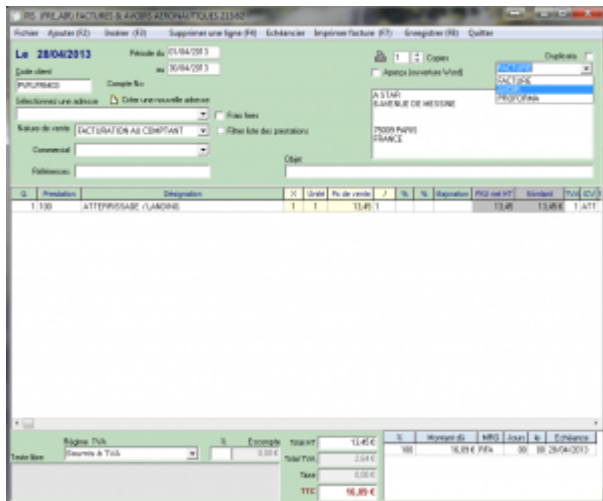

La personnalisation des factures est faite à partir d'un modèle dessiné à l'aide de Microsoft Word ©.

Statistiques

Statistiques de trafic

But

Calculer, consulter et imprimer les statistiques de trafic.

Principe

Plusieurs programmes de statistiques de trafic sont disponibles dans Airport Manager. Ils fonctionnent tous sur le même principe et permettent d'obtenir les répartitions suivantes :

- par nature de vol ;
- par nationalité ;
- par exploitant / client ;
- par région ;
- par type d'aéronef.

Comme le montre le masque d'écran ci-dessous, 2 onglets permettent d'obtenir les résultats suivants :

- cumuls mensuels, annuels et glissants sur 12 mois et pour chacun d'eux, le % d'évolution avec l'année précédente ;
- détail des 12 mois de l'année.



Les graphiques sont obtenus automatiquement en cliquant 2 fois sur une rubrique.

Statistiques financières

But

Calculer, consulter et imprimer des statistiques financières.

Principe

Plusieurs programmes de statistiques financières sont disponibles dans Airport Manager :

- évolution des chiffres d'affaires des 12 mois de l'année en cours ;
- chiffres d'affaires par produit ;
- chiffres d'affaires des meilleurs clients.



Graphiques par produit et par exploitant peuvent être obtenus en quelques clics.

Statistiques aviation civile

But

Calculer, consulter et imprimer les statistiques destinées à l'aviation civile.

Principe

Plusieurs programmes de ces statistiques sont disponibles dans Airport Manager :

- formulaire mensuel des mouvements non commerciaux ;
- décompte des vols pour les besoins de la navigation aérienne ;
- résultats généraux de trafic ;
- statistiques de lignes régulières et saisonnières ;
- statistiques de trafic régulier et non régulier.



Les statistiques destinées à l'aviation civile peuvent être automatiquement diffusées sur internet via notre serveur.

Interface comptable

Etat des ventes

But

Consulter et imprimer l'état des ventes.

Compte	Libellé	Montant	Montant	Montant
7062722000	ABT	10000	10000	10000
7061152000	FMR	10000	10000	10000
7580000000	PRO	10000	10000	10000
7062582000	GAT	10000	10000	10000
7062822000	CLO	10000	10000	10000
7062712000	PAR	10000	10000	10000
7580000000	AUT	10000	10000	10000
7910010000	TRC	10000	10000	10000
7718100000	E-P	10000	10000	10000
7000000270	AVI	10000	10000	10000
7062582000	CAS	10000	10000	10000
7062631000	LRE	10000	10000	10000
7062711000	PKG	10000	10000	10000
7061312000	TDI	10000	10000	10000
7062541000	VAL	10000	10000	10000
7062531000	VAR	10000	10000	10000
7580000000	ASC	10000	10000	10000
	FDX	10000	10000	10000
	TPF	10000	10000	10000

Comptes génériques

Les No de compte peuvent contenir les caractères de substitution suivants :

- S** 1 = soumis à TVA, 0 = Exonéré de TVA
- X** Régime TVA : 0 = Soumis, 1 = Exo UE, 2 = Exo hors UE, 3 = Exo France (CGI 262/A1-4)
- T** Remplacé par le code TVA (0, 1, ...)
- N** Remplacé par l'indice comptable de la nationalité
- Z** Traitement spécifique Apspu

ICV	Intitulé	Compte No
ABT	ABONNEMENT PARKING P2	7062722000
FMR	PAV with REDUCED MOBILITY	7061152000
PRO	PRODUITS DIVERS GESTION COURANTE	7580000000
GAT	COMMIS* GATE RYR	7062582000
CLO	CHARGES LOCATIVES	7062822000
PAR	RECETTES PARKING CLIENTS	7062712000
AUT	AUTRES PRODUITS	7580000000
TRC	TRANSFERT DE CHARGES	7910010000
E-P	AUTRES PROD. EXCEPT. S/ OP* DE GESTION	7718100000
AVI	AVITAILLEMENT	7000000270
CAS	FRAIS DE SERVICES - A5	7062582000
LRE	LOCATION RESTAURANT	7062631000
PKG	RECETTES PARKING PUBLIC	7062711000
TDI	VIDE-TOILETTES	7061312000
VAL	PART VARIABLE LOUEURS	7062541000
VAR	PART VARIABLE RESTAU	7062531000
ASC	ASCENSEUR AEROGARE	7580000000
FDX	FRAIS FIXES	
TPF	TAXES PARAFISCALES	

Le paramétrage des comptes de ventilation repose sur une table d'affectation comme le montre la figure ci-dessus.

Exportation comptable des journaux

But

Exporter le ou les journaux de vente et créer un fichier texte pouvant être lu par le logiciel de comptabilité Lineal © (ou les logiciels Cegid, Corail ...).

Principe

L'exportation consiste en la création d'un fichier texte dont le format est conforme aux spécificités de l'éditeur du logiciel de comptabilité.

Le programme procède à la création de ce fichier texte et le place dans le sous répertoire `airport\export\compta`. Il peut être automatiquement envoyé par mail, accompagné du journal correspondant au format PDF.

- Des interfaces spécifiques aux autres éditeurs de logiciels de comptabilité ont été développées.
- Des interfaces spécifiques peuvent être créées sur simple demande.

From:

<https://oldwiki.embross-airport-services.com/> - **Documentation Embross (ex Edge Airport)**

Permanent link:

<https://oldwiki.embross-airport-services.com/doku.php?id=solutions:aminvoicing&rev=1508422875> 

Last update: **19/10/2017 16:21**

Edge Airport France

Airport Manager Solutions

Phone: +33 553 801 366

Service commercial : contact@edge-airport.com

Support technique : support@edge-airport.com

Edge Airport France SAS au capital de 150 000 €

RCS Bergerac 529 125 346 Les Lèches TVA : FR53529125346 / EORI : FR52912534600039

Tel : +33(0)553 801 366 contact@edge-airport.com www.edge-airport.com