

# **AMInvoicing**

**Edge Airport France**



# Table des matières

- AMInvoicing** .....
- Fichiers** .....
- Données techniques .....
- But .....
- Données gérées .....
- Pistes, natures de vol .....
- But .....
- Données gérées .....
- Levers / Couchers de soleil .....
- But .....
- Données gérées .....
- Clients .....
- But .....
- Données gérées .....
- Types d'aéronefs et immatriculations .....
- But .....
- Données gérées .....
- Tarifs** .....
- Redevances aéronautiques .....
- But .....
- Données gérées .....
- Redevances domaniales et aéronautiques .....
- But .....
- Données gérées .....
- Trafic aérien** .....
- Programme de vols réguliers .....
- But .....
- Données gérées .....
- Validation des vols .....
- But .....
- Données gérées .....
- Mouvements aériens .....
- But .....
- Données gérées .....
- Relevé des mouvements aériens .....
- But .....
- Données gérées .....
- Facturation** .....
- Facturation au comptant .....
- But .....
- Données gérées .....
- Facturation des clients en compte .....
- But .....
- Principes .....
- Facturation domaniale .....
- But .....

Données gérées .....	
Factures pro forma .....	
But .....	
Principe .....	
<b>Statistiques</b> .....	
Statistiques de trafic .....	
But .....	
Principe .....	
Statistiques financières .....	
But .....	
Principe .....	
Statistiques aviation civile .....	
But .....	
Principe .....	
<b>Interface comptable</b> .....	
Etat des ventes .....	
But .....	
Principe .....	
Ventilation comptable .....	
But .....	
Principe .....	
Exportation comptable des journaux .....	
But .....	
Principe .....	
<b>Edge Airport France</b> .....	

# AMInvoicing

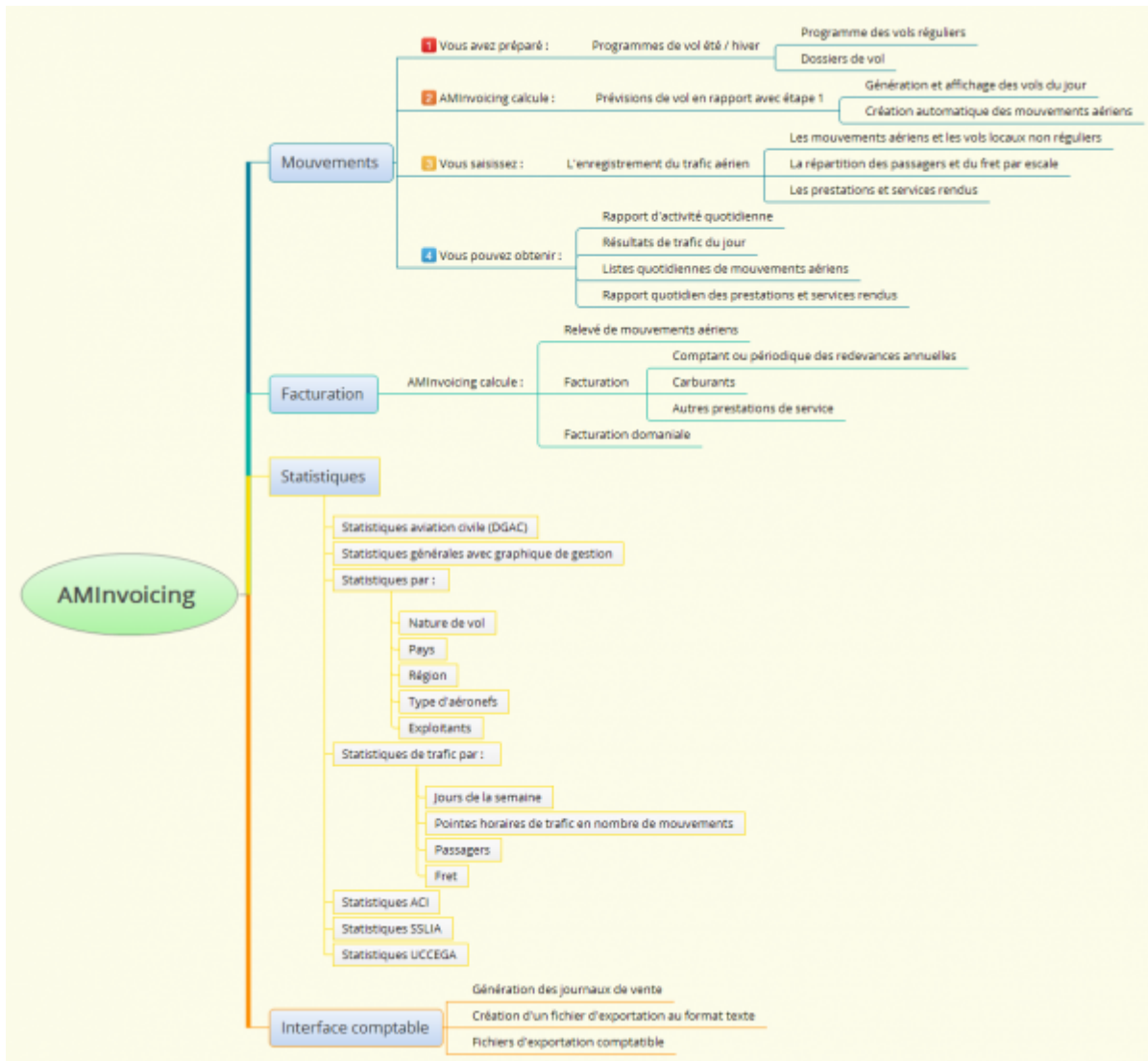

## Fichiers

## Données techniques

### But

Créer, consulter, modifier, voire supprimer les données techniques propres à l'aéroport.

### Données gérées

- Aéroports

- Pays
- Régions
- Nationalités

(PAYS) LISTE DES PAYS 1.0.1

Ajouter (F2) Supprimer (F4) Outils Enregistrer (F8) Quitter

Code: ML Nationalité: INTERNATIONAL

GUYANE

Région: ASIE / PACIFIQUE

Code	Pays	NAT	RG1	RG2
NF	FUJI	INT	5	
OH	FINLANDE	CEE	2	1
EF	FINLANDE	CEE	2	1
FR	FRANCE	NAT	1	0
• LF	FRANCE	NAT	1	0
FD	GABON	INT	7	
DG	GHANA	INT	7	
EG	GRANDE BRETAGNE	CEE	0	0
BG	GROENLAND (DANEMARK)	NAT	1	
MG	GUATEMALA	INT	4	
GU	GUINEE	INT	7	

(AER) AEROPORTS 21.1.11

Ajouter (F2) Supprimer (F4) Enregistrer Exporter Quitter

Le 26/07/2013

Modèle à imprimer: LISTE DES AEROPORTS

Rechercher: Code DAO Code IATA AEROPORT

DAO	IATA	Aéroport	English	Arabe	Pays
KAMA	AMA	AMARILLO			KA
MAAS	ASM	ASMAJA			MA
LRBM	BYM	BAMA MARE			LR
LFPM	SBK	BERNAY (ST MARTIN)			LF
LFGA	CHR	COLMAR (HOUSSEN)			LF
LFSC	SF	COLMAR (MEYENHEIM)			LF
LFAD	XCP	COMPIEGNE MARGNY			LF
DK39	DK3	DEVERS DANEMARK			DK
BH39	MAS	DEVERS MAROC			BH
SBFZ		FORTALEZA/PINTO MARTINS			SB
EGHE	ISC	ISLES OF SCILLY (ST MARYS)			EG
ESMD	KLR	KALMAN			ES
ODAN	KAM	KAMAPAN			OD
LFDO	FB	LILLE (MARCO)			LF
LFDC	FB	LILLEVILLE (JORDENHARE)			LF

La base de données fournie avec Airport Manager contient plus de 2000 aéroports et pays.

### Pistes, natures de vol

#### But

Créer, consulter, modifier, voire supprimer les données techniques propres à l'aéroport.

#### Données gérées

- Pistes
- Parkings avions

- Horaires ATS
- Natures de vol

(RWY) PISTES / RUNWAY 3.0.1

Ajouter (F2) Supprimer (F4) Enregistrer (F8) Quitter

Piste	Piste / Runway
A	28
B	10
C	28 Herbe
D	10 Herbe
H	Hélicoptères

(NAV) NATURES DES VOLS 213.31

Ajouter (F2) Supprimer (F4) Enregistrer (F8) Quitter

Code  
CMX Libellé de la nature de vol  
AUTRES COMMERCIAUX

Code	Nature de vol	CMX	Analytique	Règle de vol	DGAC
ACB	AERDCLUB	<input type="checkbox"/>			V
AFF	AVIATION AFFAIRES	<input type="checkbox"/>		I	P
CAR	CARGO	<input checked="" type="checkbox"/>		I	C
CHA	CHARTERS	<input checked="" type="checkbox"/>		I	M
CMX	AUTRES COMMERCIAUX	<input checked="" type="checkbox"/>		I	C
DVT	DEFOUTEMENT	<input checked="" type="checkbox"/>		I	M
EPI	ECOLES DE PILOTAGE	<input type="checkbox"/>		V	V
EVA	EVASAN	<input type="checkbox"/>		I	T
MEP	MISES EN PLACE	<input type="checkbox"/>		I	I
MIE	MILITAIRES ETRANGERS	<input type="checkbox"/>		I	V
MIF	MILITAIRES FRANCAIS	<input type="checkbox"/>		I	V
OFE	OFFICIELS ETRANGERS	<input type="checkbox"/>		I	O
OFF	OFFICIELS FRANCAIS	<input type="checkbox"/>		I	O
PVE	PRIVES ETRANGERS	<input type="checkbox"/>		V	V
PVF	PRIVES FRANCAIS	<input type="checkbox"/>			V
REG	REGULIER	<input checked="" type="checkbox"/>		I	M
TNG	VOLS D'ENTRAINEMENT	<input type="checkbox"/>			E
TRA	TRAVAIL AERIEN	<input type="checkbox"/>			T

La personnalisation des données est un des points forts.

## Levers / Couchers de soleil

## But

Consulter, calculer les levers et couchers de soleil.

## Données gérées

- Coordonnées géographiques
- Altitude
- Heures en TU

Date	LS - 30	CS + 30	
vendredi 05 jul. 2013	03:23	20:26	<input type="checkbox"/>
samedi 06 jul. 2013	03:24	20:25	<input type="checkbox"/>
dimanche 07 jul. 2013	03:25	20:25	<input type="checkbox"/>
lundi 08 jul. 2013	03:26	20:24	<input type="checkbox"/>
mardi 09 jul. 2013	03:27	20:24	<input type="checkbox"/>
mercredi 10 jul. 2013	03:27	20:23	<input type="checkbox"/>
jeudi 11 jul. 2013	03:28	20:22	<input type="checkbox"/>
vendredi 12 jul. 2013	03:29	20:22	<input type="checkbox"/>
samedi 13 jul. 2013	03:30	20:21	<input type="checkbox"/>
dimanche 14 jul. 2013	03:31	20:20	<input type="checkbox"/>
lundi 15 jul. 2013	03:32	20:19	<input type="checkbox"/>
mardi 16 jul. 2013	03:33	20:18	<input type="checkbox"/>
mercredi 17 jul. 2013	03:35	20:17	<input type="checkbox"/>
jeudi 18 jul. 2013	03:36	20:16	<input type="checkbox"/>
vendredi 19 jul. 2013	03:37	20:15	<input type="checkbox"/>
samedi 20 jul. 2013	03:38	20:14	<input type="checkbox"/>

## Clients

### But

Créer, consulter, modifier, voire supprimer des fichiers clients.

## Données gérées

- Nom, coordonnées des clients, et mode de règlement
- Adresses de facturation
- Répertoire téléphonique
- Prix nets et forfaits
- Tiers à facturer
- Redevances domaniales à facturer
- Crédit client (Crédit d'atterrissages - forfait de n touchées)
- Historique des factures et avoirs

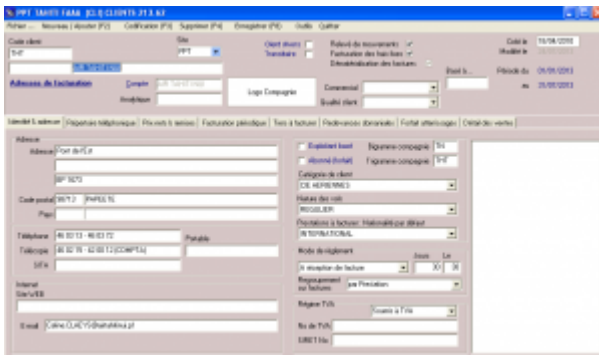

Chaque client est identifié par 2 codes :

- son code client composé de 1 à 10 caractères alphanumériques ;
- son n° de compte comptable.

Airport Manager propose une aide pour la codification des clients.

L'option « outils » du menu offre une fonction permettant la fusion de plusieurs fiches clients en une seule (utile lorsque plusieurs fiches ont été créées pour un même client).

L'onglet « prix nets et remises » permet d'enregistrer des prix et des conditions tarifaires spécifiques à chaque client.

L'onglet « Tiers à facturer » est utilisé lorsque certaines prestations doivent être facturées automatiquement à un ou plusieurs autres clients.

L'onglet « Redevances domaniales » permet d'enregistrer des conventions sur une période ajustable. Cela permet une édition automatique des factures associées.

## Types d'aéronefs et immatriculations

### But

Créer, consulter, modifier, voire supprimer des immatriculations et des types d'aéronefs.

### Données gérées

- Immatriculation

- Type d'aéronef
- Masse maximale au décollage (MTOW)
- Données statistiques (propulsion, nombre de moteurs, sièges, ...).

Code	Libellé	Type d'aéronef	Famille d'aéronef	MTOW (kg)	Nombre de moteurs	Propulsion	Turboprop	Turboréacteur	Autres	Statut
1001	ATR 72-600	ATR 72-600	ATR 72-600	70000	2	PISTONS				
1002	ATR 72-600	ATR 72-600	ATR 72-600	70000	2	PISTONS				
1003	ATR 72-600	ATR 72-600	ATR 72-600	70000	2	PISTONS				
1004	ATR 72-600	ATR 72-600	ATR 72-600	70000	2	PISTONS				
1005	ATR 72-600	ATR 72-600	ATR 72-600	70000	2	PISTONS				

IMMAT : FGSPRI

Exploitant : ACADIA

Type : DR40

MTOW (T) : 1

Marque : ROBIN

Nouveau client

Nom de l'exploitant : ACADIA

Type d'aéronef : ROBIN DR 400

Famille d'aéronef : AVIONS

Moteurs : 1

Propulsion : PISTONS

Turboprop : 0

CFG Cabine : 4

Sièges offerts : 4

Assistance : 1

Personnel navigants : P.N.T. 1, P.N.C. 1

Classe d'aéronef : [dropdown]

Acoustique : [dropdown]

Plus de 1700 types d'aéronefs codifiés OACI sont initialisés dans la base de données.

La MTOW de chaque immatriculation peut être modifiée sans changer celle contenue dans le type d'aéronef.

## Tarifs

## Redevances aéronautiques

### But

Créer, consulter, modifier, paramétrer, voire supprimer les redevances aéronautiques et leurs tarifs.

## Données gérées

- Redevances aéronautiques
- Grilles de prix avec leurs conditions d'application
- Remises conditionnelles
- Majorations



## Redevances domaniales et aéronautiques

### But

Créer, consulter, modifier, paramétrer, voire supprimer les redevances aéronautiques et leurs tarifs.

## Données gérées

- Redevances domaniales
- Redevances et prestations aéronautiques
- Textes descriptifs
- Prix et TVA



- Eté / Hiver : vous pouvez définir les dates de validité de ces 2 programmes. Cependant, les dates d'effet de chaque n° de vol peuvent être modifiées individuellement.
- Délestage : concerne les vols qui n'auront pas lieu entre 2 dates.
- Escales : permet d'enregistrer l'éventuelle liste des escales d'un n° de vol.
- Les programmes de vol peuvent être importés depuis les messages IATA, SITA ou ARINC lorsque la compagnie les diffuse par cette voie. Cela nécessite d'attacher une adresse IATA au téléaffichage (exemple CDGASXA).

## Validation des vols

### But

- Afficher, voire compléter la prévision des vols du jour, calculée à partir du programme des vols réguliers.
- Ajouter des prévisions de vols supplémentaires (charters, mise en place, etc...).
- Valider les vols en temps réel en renseignant immatriculation, heures blocs, passagers et fret.
- Renseigner les informations transmises au téléaffichage.

### Données gérées

- Prévisions de vol
- Informations de téléaffichage
- Génération automatique des mouvements aériens
- Gestion des irrégularités commerciales (retards et vols annulés)

The screenshot displays the LOCAL Time software interface. It features a main table with columns for flight details such as flight number, date, time, and status. The interface includes a header with 'LOCAL Time' and various navigation and control buttons. The table contains multiple rows of flight data, with some cells highlighted in green and red, indicating different statuses or alerts.



imprimer soit une facture pro forma, soit une facture au comptant.

- Passagers et fret peuvent être répartis par escale.

02/06/2013 18:118

**TAHITI FAHA**  
**MOUVEMENTS AERIENS ET RENSEIGNEMENTS COMMERCIAUX**

Passés du 22.06.2013 au 22.06.2013

Date	Heure	Invent	Milevol	Vols	Compagnie	Aéroport	Séjour	PASSAGERS AEROPART			FRET EN KG	
								Adulte	Enfant	Compl	Total	Col
D 22/06/2013	00:00	FO108	V7417	VFA	VFA	NTM BOMBOA	44	34		34	292	11
A 22/06/2013	00:00	FO101	V7107	VFA	VFA	NTM AHAFAI	10	3		3	22	11
D 22/06/2013	00:12	FR221		ACHTNA	NTM	TAHITARA	4					
D 22/06/2013	00:28	FO108	V7121	VFA	VFA	NTM BAHITI	48	48		48		
D 22/06/2013	00:50	FR146	QJEDMT	IMPRVY	NTM	TAHITARA	5					
A 22/06/2013	01:07	FR124		ACHTNA	NTM	TAHITARA	4					
A 22/06/2013	01:22	FO107	V7544	VFA	VFA	NTM BOCOA	44	44		44	12	1
A 22/06/2013	01:37	FO100	V7860	VFA	VFA	NTM AHE	48	24		24	38	1
D 22/06/2013	01:46	FO107	AMECHR	NL	NTM	TAHITARA	19					
D 22/06/2013	01:49	FO201		ESPTA	NTM	TAHITARA	4					
A 22/06/2013	01:54	FO107	AMECHR	NL	NTM	TAHITARA	19					
A 22/06/2013	01:56	FO201		ESPTA	NTM	TAHITARA	4					
A 22/06/2013	02:06	FO100	V7822	VFA	VFA	NTM NAMUA	66	59		59	68	
D 22/06/2013	02:25	FO140		MOOTBA	NTM	TECTAROA	0					
A 22/06/2013	02:25	FO107	V7442	VFA	VFA	NTM BOMBOA	44	44		44	78	28
D 22/06/2013	02:31	FO101	V7880	VFA	VFA	NTM TAHERAU	66	38		38	376	
D 22/06/2013	02:45	FA200		S/PNTAA	NTM	TAHITARA	5					
A 22/06/2013	02:48	FA200		POHITA	NTM	TAHITARA	5					
A 22/06/2013	02:52	FO101	V7542	VFA	VFA	NTM BAHIBOON	44	24		24	18	2
A 22/06/2013	02:56	FO100	V7333	VFA	VFA	NTM BAHIBOON	44	43		43	14	22
D 22/06/2013	03:00	FO101	V7417	VFA	VFA	NTM BAHITI	48	48		48	2	
D 22/06/2013	03:00	FO100	V7510	VFA	VFA	NTM BOCOA	44	40		40	418	38
A 22/06/2013	03:02	FO100	V7931	VFA	VFA	NTM BAHIBOON	44	38		38	151	38
A 22/06/2013	03:13	FR146	QJEDMT	IMPRVY	NTM	TAHITARA	5					
A 22/06/2013	03:20	FO100	V7319	VFA	VFA	NTM HAO	10	9		9		
A 22/06/2013	03:26	FO108	V7321	VFA	VFA	NTM HAHINE	48	47		47	142	

## Relevé des mouvements aériens

### But

Afficher et imprimer des relevés de mouvements aériens.

### Données gérées

- Liste des clients mouvementés dans la période
- Relevés de mouvements aériens déclinés en plusieurs modèles à imprimer

PPF 2006 11/11/11 11:11:11 11/11/11 11:11:11

Menu: Accueil, Aide, Paramètres, Administration, Recherche, Historique, PPF, PPF, PPF

Relevé des mouvements

Relevé des mouvements

Relevé des mouvements

Code	Libellé	Type	Date de saisie	Statut	Code
1	ARR	ARR	11/11/11	OK	111
2	ARR	ARR	11/11/11	OK	112
3	ARR	ARR	11/11/11	OK	113
4	ARR	ARR	11/11/11	OK	114
5	ARR	ARR	11/11/11	OK	115
6	ARR	ARR	11/11/11	OK	116
7	ARR	ARR	11/11/11	OK	117
8	ARR	ARR	11/11/11	OK	118
9	ARR	ARR	11/11/11	OK	119
10	ARR	ARR	11/11/11	OK	120
11	ARR	ARR	11/11/11	OK	121
12	ARR	ARR	11/11/11	OK	122
13	ARR	ARR	11/11/11	OK	123
14	ARR	ARR	11/11/11	OK	124
15	ARR	ARR	11/11/11	OK	125
16	ARR	ARR	11/11/11	OK	126
17	ARR	ARR	11/11/11	OK	127
18	ARR	ARR	11/11/11	OK	128
19	ARR	ARR	11/11/11	OK	129
20	ARR	ARR	11/11/11	OK	130
21	ARR	ARR	11/11/11	OK	131
22	ARR	ARR	11/11/11	OK	132
23	ARR	ARR	11/11/11	OK	133
24	ARR	ARR	11/11/11	OK	134
25	ARR	ARR	11/11/11	OK	135
26	ARR	ARR	11/11/11	OK	136
27	ARR	ARR	11/11/11	OK	137
28	ARR	ARR	11/11/11	OK	138
29	ARR	ARR	11/11/11	OK	139
30	ARR	ARR	11/11/11	OK	140
31	ARR	ARR	11/11/11	OK	141
32	ARR	ARR	11/11/11	OK	142
33	ARR	ARR	11/11/11	OK	143
34	ARR	ARR	11/11/11	OK	144
35	ARR	ARR	11/11/11	OK	145
36	ARR	ARR	11/11/11	OK	146
37	ARR	ARR	11/11/11	OK	147
38	ARR	ARR	11/11/11	OK	148
39	ARR	ARR	11/11/11	OK	149
40	ARR	ARR	11/11/11	OK	150
41	ARR	ARR	11/11/11	OK	151
42	ARR	ARR	11/11/11	OK	152
43	ARR	ARR	11/11/11	OK	153
44	ARR	ARR	11/11/11	OK	154
45	ARR	ARR	11/11/11	OK	155
46	ARR	ARR	11/11/11	OK	156
47	ARR	ARR	11/11/11	OK	157
48	ARR	ARR	11/11/11	OK	158
49	ARR	ARR	11/11/11	OK	159
50	ARR	ARR	11/11/11	OK	160
51	ARR	ARR	11/11/11	OK	161
52	ARR	ARR	11/11/11	OK	162
53	ARR	ARR	11/11/11	OK	163
54	ARR	ARR	11/11/11	OK	164
55	ARR	ARR	11/11/11	OK	165
56	ARR	ARR	11/11/11	OK	166
57	ARR	ARR	11/11/11	OK	167
58	ARR	ARR	11/11/11	OK	168
59	ARR	ARR	11/11/11	OK	169
60	ARR	ARR	11/11/11	OK	170
61	ARR	ARR	11/11/11	OK	171
62	ARR	ARR	11/11/11	OK	172
63	ARR	ARR	11/11/11	OK	173
64	ARR	ARR	11/11/11	OK	174
65	ARR	ARR	11/11/11	OK	175
66	ARR	ARR	11/11/11	OK	176
67	ARR	ARR	11/11/11	OK	177
68	ARR	ARR	11/11/11	OK	178
69	ARR	ARR	11/11/11	OK	179
70	ARR	ARR	11/11/11	OK	180
71	ARR	ARR	11/11/11	OK	181
72	ARR	ARR	11/11/11	OK	182
73	ARR	ARR	11/11/11	OK	183
74	ARR	ARR	11/11/11	OK	184
75	ARR	ARR	11/11/11	OK	185
76	ARR	ARR	11/11/11	OK	186
77	ARR	ARR	11/11/11	OK	187
78	ARR	ARR	11/11/11	OK	188
79	ARR	ARR	11/11/11	OK	189
80	ARR	ARR	11/11/11	OK	190
81	ARR	ARR	11/11/11	OK	191
82	ARR	ARR	11/11/11	OK	192
83	ARR	ARR	11/11/11	OK	193
84	ARR	ARR	11/11/11	OK	194
85	ARR	ARR	11/11/11	OK	195
86	ARR	ARR	11/11/11	OK	196
87	ARR	ARR	11/11/11	OK	197
88	ARR	ARR	11/11/11	OK	198
89	ARR	ARR	11/11/11	OK	199
90	ARR	ARR	11/11/11	OK	200
91	ARR	ARR	11/11/11	OK	201
92	ARR	ARR	11/11/11	OK	202
93	ARR	ARR	11/11/11	OK	203
94	ARR	ARR	11/11/11	OK	204
95	ARR	ARR	11/11/11	OK	205
96	ARR	ARR	11/11/11	OK	206
97	ARR	ARR	11/11/11	OK	207
98	ARR	ARR	11/11/11	OK	208
99	ARR	ARR	11/11/11	OK	209
100	ARR	ARR	11/11/11	OK	210

- Plusieurs modèles de relevés peuvent être imprimés.
- Possibilité de générer des fichiers PDF.

TAHITI AAAA PPT Aéroport International de TAHITI AAAA

RELEVÉ DES MOUVEMENTS AERIENS

AIR TAHITI NUI

Port de l'Etat

98713 FPFETE

Période du 01/06/2013 au 30/06/2013

08:00:00 à 00:00:00

Date	Heure	Aéroport	No de vol	Destin / Aéroport	ATT	BAL	ARRIVÉES			DEPART			Poids
							H	Paq	Frete	Paq	Thermet	Frete	
01/06/2013	14:00	FDUP	TM01	NZB AUCKLAND	1	1	26	428		27	6	423	
01/06/2013	17:00	FDUP	TM02	NZB AUCKLAND	1	1	26	428		27	6	423	
02/06/2013	07:17	FDUP	TM03	NZB AUCKLAND	1	1	26	428		27	6	423	
02/06/2013	09:27	FDUP	TM02	NZB AUCKLAND	1	1	26	428		27	6	423	
03/06/2013	14:38	FDUP	TM11	NZB AUCKLAND	1	1	26	428		27	6	423	
04/06/2013	08:18	FDUP	TM2	NZB AUCKLAND	1	1	26	428		27	6	423	
05/06/2013	11:02	FDUP	TM7	NZB AUCKLAND	1	1	26	428		27	6	423	
05/06/2013	17:17	FDUP	TM01	NZB AUCKLAND	1	1	26	428		27	6	423	
05/06/2013	07:17	FDUP	TM02	NZB AUCKLAND	1	1	26	428		27	6	423	
05/06/2013	10:02	FDUP	TM8	NZB AUCKLAND	1	1	26	428		27	6	423	
05/06/2013	07:20	FDUP	TM7	NZB AUCKLAND	1	1	26	428		27	6	423	
05/06/2013	10:10	FDUP	TM6	NZB AUCKLAND	1	1	26	428		27	6	423	
05/06/2013	07:30	FDUP	TM7	NZB AUCKLAND	1	1	26	428		27	6	423	
05/06/2013	10:02	FDUP	TM09	NZB AUCKLAND	1	1	26	428		27	6	423	
05/06/2013	11:01	FDUP	TM7	NZB AUCKLAND	1	1	26	428		27	6	423	
05/06/2013	10:01	FDUP	TM8	NZB AUCKLAND	1	1	26	428		27	6	423	
05/06/2013	07:00	FDUP	TM7	NZB AUCKLAND	1	1	26	428		27	6	423	
07/06/2013	10:00	FDUP	TM8	NZB AUCKLAND	1	1	26	428		27	6	423	
08/06/2013	07:12	FDUP	TM7	NZB AUCKLAND	1	1	26	428		27	6	423	

# Facturation

## Facturation au comptant

But

A partir d'une saisie rapide de mouvements aériens, produire et imprimer des factures au comptant.

## Données gérées

- Immatriculation
- Client
- Mouvements aériens
- Factures au comptant



- La saisie des informations de trafic génère automatiquement l'enregistrement de 2 mouvements aériens (arrivée et départ + éventuels vols locaux).
- Une seule fenêtre pour saisir et imprimer une facture au comptant.
- Le calcul des redevances et autres prestations à facturer est automatique.

## Facturation des clients en compte

### But

A partir des mouvements aériens enregistrés dans la période souhaitée :

- valorisation des mouvements aériens ;
- impression des états de contrôle de facturation ;
- impression des factures.

## Principes

La liste des clients à facturer est affichée automatiquement.

En faisant un clic droit sur un client, vous pouvez voir ses mouvements aériens et les modifier si besoin. Vous pouvez aussi lui imprimer un relevé de mouvements.

Le calcul des redevances est automatique et il applique les éventuelles conditions spécifiques enregistrées dans les fiches clients (voir clients -> prix nets et remises).



- La personnalisation des factures est faite à partir d'un modèle dessiné à l'aide de Microsoft Word ©.
- Les redevances peuvent être regroupées sur les factures.
- La facturation de plusieurs clients sur une seule et même facture est possible.

## Facturation domaniale

### But

Permet de facturer automatiquement des clients sur une période. Les factures sont donc émises par avance en fonction d'une convention.

### Données gérées

- Période de facturation (n mois)
- Prestations facturées
- Conventions
- Validité de la convention
- Changement d'état (émission de facture ou d'avoir complémentaire)

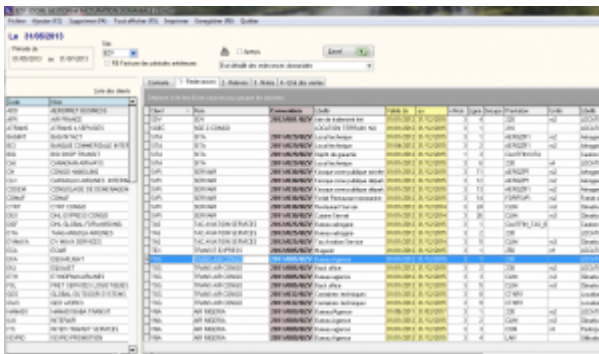

Date	Description	Montant
2013-01-01	...	...
2013-01-02	...	...
2013-01-03	...	...
2013-01-04	...	...
2013-01-05	...	...
2013-01-06	...	...
2013-01-07	...	...
2013-01-08	...	...
2013-01-09	...	...
2013-01-10	...	...
2013-01-11	...	...
2013-01-12	...	...
2013-01-13	...	...
2013-01-14	...	...
2013-01-15	...	...
2013-01-16	...	...
2013-01-17	...	...
2013-01-18	...	...
2013-01-19	...	...
2013-01-20	...	...
2013-01-21	...	...
2013-01-22	...	...
2013-01-23	...	...
2013-01-24	...	...
2013-01-25	...	...
2013-01-26	...	...
2013-01-27	...	...
2013-01-28	...	...
2013-01-29	...	...
2013-01-30	...	...
2013-01-31	...	...



- La convention donnant lieu à une facturation domaniale peut s'établir directement dans la fiche client.
- Un document type de facturation domaniale est personnalisé avec Microsoft Word ©.

## Factures pro forma

### But

Calculer et imprimer des factures pro forma.

### Principe

- Saisie manuelle d'une facture
- Calculée et générée automatiquement à partir d'une prévision de vol
- Calculée et générée automatiquement à partir des mouvements aériens



La personnalisation des factures est faite à partir d'un modèle dessiné à l'aide de Microsoft Word ©.

## Statistiques

### Statistiques de trafic

#### But

Calculer, consulter et imprimer les statistiques de trafic.

#### Principe

Plusieurs programmes de statistiques de trafic sont disponibles dans Airport Manager. Ils fonctionnent tous sur le même principe et permettent d'obtenir les répartitions suivantes :

- par nature de vol ;
- par nationalité ;
- par exploitant / client ;
- par région ;
- par type d'aéronef.

Comme le montre le masque d'écran ci-dessous, 2 onglets permettent d'obtenir les résultats suivants :

- cumuls mensuels, annuels et glissants sur 12 mois et pour chacun d'eux, le % d'évolution avec l'année précédente ;
- détail des 12 mois de l'année.

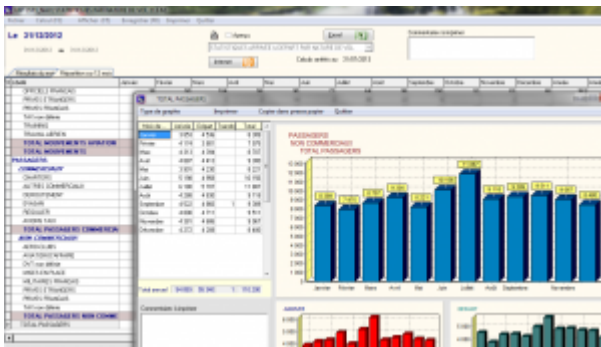

Les graphiques sont obtenus automatiquement en cliquant 2 fois sur une rubrique.

## Statistiques financières

### But

Calculer, consulter et imprimer des statistiques financières.

### Principe

Plusieurs programmes de statistiques financières sont disponibles dans Airport Manager :

- évolution des chiffres d'affaires des 12 mois de l'année en cours ;
- chiffres d'affaires par produit ;
- chiffres d'affaires des meilleurs clients.



Graphiques par produit et par exploitant peuvent être obtenus en quelques clics.

## Statistiques aviation civile

### But

Calculer, consulter et imprimer les statistiques destinées à l'aviation civile.

### Principe

Plusieurs programmes de ces statistiques sont disponibles dans Airport Manager :

- formulaire mensuel des mouvements non commerciaux ;
- décompte des vols pour les besoins de la navigation aérienne ;
- résultats généraux de trafic ;
- statistiques de lignes régulières et saisonnières ;
- statistiques de trafic régulier et non régulier.



Les statistiques destinées à l'aviation civile peuvent être automatiquement diffusées sur internet via notre serveur.

## Interface comptable

### Etat des ventes

### But

Consulter et imprimer l'état des ventes.



Code	Description	Montant	Montant
7062722000	ABONNEMENT PARKING P2	1,24	
7061152000	PAV with REDUCED MOBILITY		1,24
7580000000	PRODUITS DIVERS GESTION COURANTE		1,24
7062582000	COMMIS* GATE RYR		1,24
7062822000	CHARGES LOCATIVES		1,24
7062712000	RECETTES PARKING CLIENTS		1,24
7580000000	AUTRES PRODUITS		1,24
7910010000	TRANSFERT DE CHARGES		1,24
7718100000	AUTRES PROD. EXCEPT. S/ OP* DE GESTION		1,24
7000000270	AVITAILLEMENT		1,24
7062582000	FRAIS DE SERVICES - A5		1,24
7062631000	LOCATION RESTAURANT		1,24
7062711000	RECETTES PARKING PUBLIC		1,24
7061312000	VIDE-TOILETTES		1,24
7062541000	PART VARIABLE LOUEURS		1,24
7062531000	PART VARIABLE RESTAU		1,24
7580000000	ASCENSEUR AEROGARE		1,24
	FRAIS FIXES		1,24
	TAXES PARAFISCALES		1,24

### Comptes génériques

Les No de compte peuvent contenir les caractères de substitution suivants :

- S** 1 = soumis à TVA, 0 = Exonéré de TVA
- X** Régime TVA : 0 = Soumis, 1 = Exo UE, 2 = Exo hors UE, 3 = Exo France (CGI 262/A1-4)
- T** Remplacé par le code TVA (0, 1, ...)
- N** Remplacé par l'indice comptable de la nationalité
- Z** Traitement spécifique  Apepu

ICV	Institué	Compte No
ABT	ABONNEMENT PARKING P2	7062722000
FMR	PAV with REDUCED MOBILITY	7061152000
PRO	PRODUITS DIVERS GESTION COURANTE	7580000000
GAT	COMMIS* GATE RYR	7062582000
CLO	CHARGES LOCATIVES	7062822000
PAR	RECETTES PARKING CLIENTS	7062712000
AUT	AUTRES PRODUITS	7580000000
TRC	TRANSFERT DE CHARGES	7910010000
E-IP	AUTRES PROD. EXCEPT. S/ OP* DE GESTION	7718100000
AVI	AVITAILLEMENT	7000000270
CAS	FRAIS DE SERVICES - A5	7062582000
LRE	LOCATION RESTAURANT	7062631000
PKG	RECETTES PARKING PUBLIC	7062711000
TDI	VIDE-TOILETTES	7061312000
VAL	PART VARIABLE LOUEURS	7062541000
VAR	PART VARIABLE RESTAU	7062531000
ASC	ASCENSEUR AEROGARE	7580000000
FDX	FRAIS FIXES	
TPF	TAXES PARAFISCALES	

Le paramétrage des comptes de ventilation repose sur une table d'affectation comme le montre la figure ci-dessus.

## Exportation comptable des journaux

### But

Exporter le ou les journaux de vente et créer un fichier texte pouvant être lu par le logiciel de comptabilité Lineal © (ou les logiciels Cegid, Corail ...).

### Principe

L'exportation consiste en la création d'un fichier texte dont le format est conforme aux spécificités de l'éditeur du logiciel de comptabilité.

Le programme procède à la création de ce fichier texte et le place dans le sous répertoire `airport\export\compta`. Il peut être automatiquement envoyé par mail, accompagné du journal correspondant au format PDF.

- Des interfaces spécifiques aux autres éditeurs de logiciels de comptabilité ont été développées.
- Des interfaces spécifiques peuvent être créées sur simple demande.

From:

<https://oldwiki.embross-airport-services.com/> - **Documentation Embross (ex Edge Airport)**

Permanent link:

<https://oldwiki.embross-airport-services.com/doku.php?id=solutions:aminvoicing&rev=1509353465> 

Last update: **30/10/2017 09:51**

# Edge Airport France

## Airport Manager Solutions

**Phone: +33 553 801 366**

**Service commercial : [contact@edge-airport.com](mailto:contact@edge-airport.com)**

**Support technique : [support@edge-airport.com](mailto:support@edge-airport.com)**

**Edge Airport France SAS au capital de 150 000 €**

**RCS Bergerac 529 125 346 Les Lèches TVA : FR53529125346 / EORI : FR52912534600039**

**Tel : +33(0)553 801 366 [contact@edge-airport.com](mailto:contact@edge-airport.com) [www.edge-airport.com](http://www.edge-airport.com)**