

Edge Airport France



Table des matières

AMInvoicing : Aeronautical Billing and Statistics	
Fichiers	
Données techniques	
But	
Données gérées	
Pistes, natures de vol	
But	
Données gérées	
Levers / Couchers de soleil	
But	
Données gérées	
Clients	
But	
Données gérées	
Types d'aéronefs et immatriculations	
But	
Données gérées	
Tarifs	
Redevances aéronautiques	
But	
Données gérées	
Redevances domaniales et aéronautiques	
But	
Données gérées	
Trafic aérien	
Programme de vols réguliers	
But	
Données gérées	
Validation des vols	
But	
Données gérées	
Mouvements aériens	
But	
Données gérées	
Relevé des mouvements aériens	
But	
Données gérées	
Facturation	
Facturation au comptant	
But	
Données gérées	
Facturation des clients en compte	
But	
Principes	
Facturation domaniale	
But	

Données gérées	
Factures pro forma	
But	
Principe	
Statistiques	
Statistiques de trafic	
But	
Principe	
Statistiques financières	
But	
Principe	
Statistiques aviation civile	
But	
Principe	
Interface comptable	
Etat des ventes	
But	
Principe	
Ventilation comptable	
But	
Principe	
Exportation comptable des journaux	
But	
Principe	
Plaque commerciale	
Les guides	
Guide d'installation	
Guides d'utilisation	
Edge Airport France	

AMInvoicing : Aeronautical Billing and Statistics



Vous avez préparé ...	- Les programmes de vol été / hiver : - programme des vols réguliers ; - dossiers de vol (prévision et préparation des vols non réguliers).
Airport Manager calcule ...	- Prévisions de vol : - génération et affichage des vols du jour ; - validation par un simple clic des vols à l'arrivée ou au départ ; - gestion des irrégularités commerciales (DL, CNL, etc...) ; - création automatique des mouvements aériens.
Vous saisissez :	- L'enregistrement du trafic aérien : - les mouvements aériens et les vols locaux ; - la répartition des passagers et du fret par escale ; - les prestations et services rendus (dégivrage, nettoyage, GPU, etc...).
	Vous obtenez
Traitements quotidiens	- Notifications de vol (douanes, DGAC, police des frontières, ...) - Rapport d'activité quotidienne (mouvements, passagers et fret) - Résultats de trafic du jour (vols prévus, réels, sièges offerts, pax, ...) - Listes quotidiennes de mouvements aériens - Rapport quotidien des prestations et services rendus
Airport Manager calcule ...	La facturation : - relevés de mouvements aériens ; - facturation au comptant ou périodique des redevances aéronautiques, des carburants et autres prestations ou services ; - facturation des militaires (bons modèle A, B et C) ; - facturation domaniale
Statistiques mensuelles	Les statistiques : - statistiques aviation civile (DGAC) ; - statistiques générales avec graphiques de gestion ; - statistiques par nature de vol, par nationalité, par pays, par type d'aéronef, par exploitant, par région ; - statistiques de trafic par jour de la semaine (du lundi au dimanche) ; - pointes horaires de trafic en nombre de mouvements, passagers et fret ; - statistiques ACI ; - statistiques SSLIA ; - statistiques UCCEGA.
Statistiques annuelles	L'interface comptable : - génération des journaux de vente en comptabilité ; - création d'un fichier d'exportation au format texte ; - fichiers d'exportation comptable (Linéal ©, Cegid ©, etc...).

Fichiers

Données techniques

But

Créer, consulter, modifier, voire supprimer les données techniques propres à l'aéroport.

Données gérées

- Aéroports
- Pays
- Régions
- Nationalités

The left screenshot shows a form for adding a country with fields for Code (ML), Nationalité (INTERNATIONAL), GUYANE, and Région (ASIE / PACIFIQUE). Below the form is a table of countries:

Code	Pays	NAT	RG1	RG2
NF	FIJI	INT	5	
DH	FINLANDE	CEE	2	1
EF	FINLANDE	CEE	2	1
FR	FRANCE	NAT	1	0
• LF	FRANCE	NAT	1	0
FD	GABON	INT	7	
DG	GHANA	INT	7	
EG	GRANDE BRETAGNE	CEE	0	0
BG	GRONLAND (DANEMARK)	NAT	1	
MG	GUATEMALA	INT	4	
GU	GUINEE	INT	7	

The right screenshot shows a search interface for airports with a date of 26/07/2013 and a search box containing 'AEROPORT' and 'MAR'. Below is a table of airports:

DAO	IATA	Aéroport	English	Arabe	Pays
KAMA	AMA	AMARILLO			KA
MARS	ASM	ASMAFA			MA
LRBM	BRY	SAB NARE			LR
LFPO	XBK	BERNAY (ST MARTIN)			LF
LFDA	CHR	COLMAR (MULSHEIM)			LF
LFSC	SF	COLMAR (MEYENHEIM)			LF
LFAD	XCP	COMPIEGNE MARGRY			LF
EEBO	DKB	DIVERS DANEMARK			DK
SHBB	MAB	DIVERS MAROC			MA
SBFZ		PORTALEDU/PINTO MARTINS			SB
EGHE	ISC	ISLES OF SOULLY (ST MARTIN)			EG
ESMQ	KLR	KALNARI			ES
DOAN	KAM	KAMARAN			DO
LFQO	PBO	LILLE (MARCQ)			LF
LFQC	PBB	LUNEVILLE (CRUESMARE)			LF

La base de données fournie avec Airport Manager contient plus de 2000 aéroports et pays.

Pistes, natures de vol

But

Créer, consulter, modifier, voire supprimer les données techniques propres à l'aéroport.

Données gérées

- Pistes
- Parkings avions
- Horaires ATS
- Natures de vol

(RWY) PISTES / RUNWAY 3.0.1

Ajouter (F2) Supprimer (F4) Enregistrer (F8) Quitter

Piste	Piste / Runway
A	28
B	10
C	28 Herbe
D	10 Herbe
H	Hélicoptères

(NAV) NATURES DES VOLS 213.31

Ajouter (F2) Supprimer (F4) Enregistrer (F8) Quitter

Code
CMK Libellé de la nature de vol
AUTRES COMMERCIAUX

#	Code	Nature de vol	CMK	Analytique	Règle de vol	DGAC
	ACB	AERDCLUB	<input type="checkbox"/>			V
	AFF	AVIATION AFFAIRES	<input type="checkbox"/>		I	P
	CAR	CARGO	<input checked="" type="checkbox"/>		I	C
	CHA	CHARTERS	<input checked="" type="checkbox"/>		I	M
	CMK	AUTRES COMMERCIAUX	<input checked="" type="checkbox"/>		I	C
	DVT	DEROUTEMENT	<input checked="" type="checkbox"/>		I	M
	EPI	ECOLES DE PILOTAGE	<input type="checkbox"/>		V	V
	EVA	EVASAN	<input type="checkbox"/>		I	T
	MEP	MISES EN PLACE	<input type="checkbox"/>		I	I
	MIE	MILITAIRES ETRANGERS	<input type="checkbox"/>		I	V
	MIF	MILITAIRES FRANCAIS	<input type="checkbox"/>		I	V
	OFF	OFFICIELS ETRANGERS	<input type="checkbox"/>		I	O
	OFF	OFFICIELS FRANCAIS	<input type="checkbox"/>		I	O
	PVE	PRIVES ETRANGERS	<input type="checkbox"/>		V	V
	PVF	PRIVES FRANCAIS	<input type="checkbox"/>			V
	REG	REGULIER	<input checked="" type="checkbox"/>		I	M
	TNG	VOLS D'ENTRAINEMENT	<input type="checkbox"/>			E
	TRA	TRAVAIL AERIEN	<input type="checkbox"/>			T

La personnalisation des données est un des points forts.

Levers / Couchers de soleil

But

Consulter, calculer les levers et couchers de soleil.

Données gérées

- Coordonnées géographiques
- Altitude
- Heures en TU

Date	LS - 30	CS + 30	
vendredi 05 jul. 2013	03:23	20:26	<input type="checkbox"/>
samedi 06 jul. 2013	03:24	20:25	<input type="checkbox"/>
dimanche 07 jul. 2013	03:25	20:25	<input type="checkbox"/>
lundi 08 jul. 2013	03:26	20:24	<input type="checkbox"/>
mardi 09 jul. 2013	03:27	20:24	<input type="checkbox"/>
mercredi 10 jul. 2013	03:27	20:23	<input type="checkbox"/>
jeudi 11 jul. 2013	03:28	20:22	<input type="checkbox"/>
vendredi 12 jul. 2013	03:29	20:22	<input type="checkbox"/>
samedi 13 jul. 2013	03:30	20:21	<input type="checkbox"/>
dimanche 14 jul. 2013	03:31	20:20	<input type="checkbox"/>
lundi 15 jul. 2013	03:32	20:19	<input type="checkbox"/>
mardi 16 jul. 2013	03:33	20:18	<input type="checkbox"/>
mercredi 17 jul. 2013	03:35	20:17	<input type="checkbox"/>
jeudi 18 jul. 2013	03:36	20:16	<input type="checkbox"/>
vendredi 19 jul. 2013	03:37	20:15	<input type="checkbox"/>
samedi 20 jul. 2013	03:38	20:14	<input type="checkbox"/>

Clients

But

Créer, consulter, modifier, voire supprimer des fichiers clients.

Données gérées

- Nom, coordonnées des clients, et mode de règlement
- Adresses de facturation
- Répertoire téléphonique
- Prix nets et forfaits
- Tiers à facturer
- Redevances domaniales à facturer
- Crédit client (Crédit d'atterrissages - forfait de n touchées)
- Historique des factures et avoirs

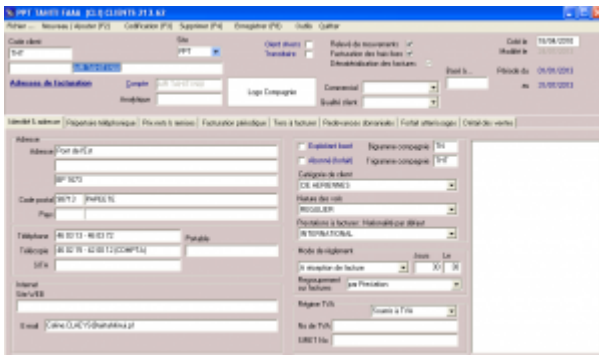

Chaque client est identifié par 2 codes :

- son code client composé de 1 à 10 caractères alphanumériques ;
- son n° de compte comptable.

Airport Manager propose une aide pour la codification des clients.

L'option « outils » du menu offre une fonction permettant la fusion de plusieurs fiches clients en une seule (utile lorsque plusieurs fiches ont été créées pour un même client).

L'onglet « prix nets et remises » permet d'enregistrer des prix et des conditions tarifaires spécifiques à chaque client.

L'onglet « Tiers à facturer » est utilisé lorsque certaines prestations doivent être facturées automatiquement à un ou plusieurs autres clients.

L'onglet « Redevances domaniales » permet d'enregistrer des conventions sur une période ajustable. Cela permet une édition automatique des factures associées.

Types d'aéronefs et immatriculations

But

Créer, consulter, modifier, voire supprimer des immatriculations et des types d'aéronefs.

Données gérées

- Immatriculation

- Type d'aéronef
- Masse maximale au décollage (MTOW)
- Données statistiques (propulsion, nombre de moteurs, sièges, ...).

Code	Nom	Type	Code	Code	Code	Code	Code	Code	Code	Code	Code
1001	BOEING 737-400	J	BOEING	737	4	0	0	0	0	0	0
1002	BOEING 737-800	J	BOEING	737	8	0	0	0	0	0	0
1003	BOEING 737-900	J	BOEING	737	9	0	0	0	0	0	0
1004	BOEING 787-9	J	BOEING	787	9	0	0	0	0	0	0
1005	BOEING 787-10	J	BOEING	787	10	0	0	0	0	0	0
1006	BOEING 747-400	J	BOEING	747	4	0	0	0	0	0	0
1007	BOEING 747-8	J	BOEING	747	8	0	0	0	0	0	0
1008	BOEING 747-400ER	J	BOEING	747	4	0	0	0	0	0	0
1009	BOEING 747-8ER	J	BOEING	747	8	0	0	0	0	0	0
1010	BOEING 747-400ERX	J	BOEING	747	4	0	0	0	0	0	0
1011	BOEING 747-8ERX	J	BOEING	747	8	0	0	0	0	0	0
1012	BOEING 747-400ERX2	J	BOEING	747	4	0	0	0	0	0	0
1013	BOEING 747-8ERX2	J	BOEING	747	8	0	0	0	0	0	0
1014	BOEING 747-400ERX3	J	BOEING	747	4	0	0	0	0	0	0
1015	BOEING 747-8ERX3	J	BOEING	747	8	0	0	0	0	0	0
1016	BOEING 747-400ERX4	J	BOEING	747	4	0	0	0	0	0	0
1017	BOEING 747-8ERX4	J	BOEING	747	8	0	0	0	0	0	0
1018	BOEING 747-400ERX5	J	BOEING	747	4	0	0	0	0	0	0
1019	BOEING 747-8ERX5	J	BOEING	747	8	0	0	0	0	0	0
1020	BOEING 747-400ERX6	J	BOEING	747	4	0	0	0	0	0	0
1021	BOEING 747-8ERX6	J	BOEING	747	8	0	0	0	0	0	0
1022	BOEING 747-400ERX7	J	BOEING	747	4	0	0	0	0	0	0
1023	BOEING 747-8ERX7	J	BOEING	747	8	0	0	0	0	0	0
1024	BOEING 747-400ERX8	J	BOEING	747	4	0	0	0	0	0	0
1025	BOEING 747-8ERX8	J	BOEING	747	8	0	0	0	0	0	0
1026	BOEING 747-400ERX9	J	BOEING	747	4	0	0	0	0	0	0
1027	BOEING 747-8ERX9	J	BOEING	747	8	0	0	0	0	0	0
1028	BOEING 747-400ERX10	J	BOEING	747	4	0	0	0	0	0	0
1029	BOEING 747-8ERX10	J	BOEING	747	8	0	0	0	0	0	0
1030	BOEING 747-400ERX11	J	BOEING	747	4	0	0	0	0	0	0
1031	BOEING 747-8ERX11	J	BOEING	747	8	0	0	0	0	0	0
1032	BOEING 747-400ERX12	J	BOEING	747	4	0	0	0	0	0	0
1033	BOEING 747-8ERX12	J	BOEING	747	8	0	0	0	0	0	0
1034	BOEING 747-400ERX13	J	BOEING	747	4	0	0	0	0	0	0
1035	BOEING 747-8ERX13	J	BOEING	747	8	0	0	0	0	0	0
1036	BOEING 747-400ERX14	J	BOEING	747	4	0	0	0	0	0	0
1037	BOEING 747-8ERX14	J	BOEING	747	8	0	0	0	0	0	0
1038	BOEING 747-400ERX15	J	BOEING	747	4	0	0	0	0	0	0
1039	BOEING 747-8ERX15	J	BOEING	747	8	0	0	0	0	0	0
1040	BOEING 747-400ERX16	J	BOEING	747	4	0	0	0	0	0	0
1041	BOEING 747-8ERX16	J	BOEING	747	8	0	0	0	0	0	0
1042	BOEING 747-400ERX17	J	BOEING	747	4	0	0	0	0	0	0
1043	BOEING 747-8ERX17	J	BOEING	747	8	0	0	0	0	0	0
1044	BOEING 747-400ERX18	J	BOEING	747	4	0	0	0	0	0	0
1045	BOEING 747-8ERX18	J	BOEING	747	8	0	0	0	0	0	0
1046	BOEING 747-400ERX19	J	BOEING	747	4	0	0	0	0	0	0
1047	BOEING 747-8ERX19	J	BOEING	747	8	0	0	0	0	0	0
1048	BOEING 747-400ERX20	J	BOEING	747	4	0	0	0	0	0	0
1049	BOEING 747-8ERX20	J	BOEING	747	8	0	0	0	0	0	0
1050	BOEING 747-400ERX21	J	BOEING	747	4	0	0	0	0	0	0
1051	BOEING 747-8ERX21	J	BOEING	747	8	0	0	0	0	0	0
1052	BOEING 747-400ERX22	J	BOEING	747	4	0	0	0	0	0	0
1053	BOEING 747-8ERX22	J	BOEING	747	8	0	0	0	0	0	0
1054	BOEING 747-400ERX23	J	BOEING	747	4	0	0	0	0	0	0
1055	BOEING 747-8ERX23	J	BOEING	747	8	0	0	0	0	0	0
1056	BOEING 747-400ERX24	J	BOEING	747	4	0	0	0	0	0	0
1057	BOEING 747-8ERX24	J	BOEING	747	8	0	0	0	0	0	0
1058	BOEING 747-400ERX25	J	BOEING	747	4	0	0	0	0	0	0
1059	BOEING 747-8ERX25	J	BOEING	747	8	0	0	0	0	0	0
1060	BOEING 747-400ERX26	J	BOEING	747	4	0	0	0	0	0	0
1061	BOEING 747-8ERX26	J	BOEING	747	8	0	0	0	0	0	0
1062	BOEING 747-400ERX27	J	BOEING	747	4	0	0	0	0	0	0
1063	BOEING 747-8ERX27	J	BOEING	747	8	0	0	0	0	0	0
1064	BOEING 747-400ERX28	J	BOEING	747	4	0	0	0	0	0	0
1065	BOEING 747-8ERX28	J	BOEING	747	8	0	0	0	0	0	0
1066	BOEING 747-400ERX29	J	BOEING	747	4	0	0	0	0	0	0
1067	BOEING 747-8ERX29	J	BOEING	747	8	0	0	0	0	0	0
1068	BOEING 747-400ERX30	J	BOEING	747	4	0	0	0	0	0	0
1069	BOEING 747-8ERX30	J	BOEING	747	8	0	0	0	0	0	0
1070	BOEING 747-400ERX31	J	BOEING	747	4	0	0	0	0	0	0
1071	BOEING 747-8ERX31	J	BOEING	747	8	0	0	0	0	0	0
1072	BOEING 747-400ERX32	J	BOEING	747	4	0	0	0	0	0	0
1073	BOEING 747-8ERX32	J	BOEING	747	8	0	0	0	0	0	0
1074	BOEING 747-400ERX33	J	BOEING	747	4	0	0	0	0	0	0
1075	BOEING 747-8ERX33	J	BOEING	747	8	0	0	0	0	0	0
1076	BOEING 747-400ERX34	J	BOEING	747	4	0	0	0	0	0	0
1077	BOEING 747-8ERX34	J	BOEING	747	8	0	0	0	0	0	0
1078	BOEING 747-400ERX35	J	BOEING	747	4	0	0	0	0	0	0
1079	BOEING 747-8ERX35	J	BOEING	747	8	0	0	0	0	0	0
1080	BOEING 747-400ERX36	J	BOEING	747	4	0	0	0	0	0	0
1081	BOEING 747-8ERX36	J	BOEING	747	8	0	0	0	0	0	0
1082	BOEING 747-400ERX37	J	BOEING	747	4	0	0	0	0	0	0
1083	BOEING 747-8ERX37	J	BOEING	747	8	0	0	0	0	0	0
1084	BOEING 747-400ERX38	J	BOEING	747	4	0	0	0	0	0	0
1085	BOEING 747-8ERX38	J	BOEING	747	8	0	0	0	0	0	0
1086	BOEING 747-400ERX39	J	BOEING	747	4	0	0	0	0	0	0
1087	BOEING 747-8ERX39	J	BOEING	747	8	0	0	0	0	0	0
1088	BOEING 747-400ERX40	J	BOEING	747	4	0	0	0	0	0	0
1089	BOEING 747-8ERX40	J	BOEING	747	8	0	0	0	0	0	0
1090	BOEING 747-400ERX41	J	BOEING	747	4	0	0	0	0	0	0
1091	BOEING 747-8ERX41	J	BOEING	747	8	0	0	0	0	0	0
1092	BOEING 747-400ERX42	J	BOEING	747	4	0	0	0	0	0	0
1093	BOEING 747-8ERX42	J	BOEING	747	8	0	0	0	0	0	0
1094	BOEING 747-400ERX43	J	BOEING	747	4	0	0	0	0	0	0
1095	BOEING 747-8ERX43	J	BOEING	747	8	0	0	0	0	0	0
1096	BOEING 747-400ERX44	J	BOEING	747	4	0	0	0	0	0	0
1097	BOEING 747-8ERX44	J	BOEING	747	8	0	0	0	0	0	0
1098	BOEING 747-400ERX45	J	BOEING	747	4	0	0	0	0	0	0
1099	BOEING 747-8ERX45	J	BOEING	747	8	0	0	0	0	0	0
1100	BOEING 747-400ERX46	J	BOEING	747	4	0	0	0	0	0	0
1101	BOEING 747-8ERX46	J	BOEING	747	8	0	0	0	0	0	0
1102	BOEING 747-400ERX47	J	BOEING	747	4	0	0	0	0	0	0
1103	BOEING 747-8ERX47	J	BOEING	747	8	0	0	0	0	0	0
1104	BOEING 747-400ERX48	J	BOEING	747	4	0	0	0	0	0	0
1105	BOEING 747-8ERX48	J	BOEING	747	8	0	0	0	0	0	0
1106	BOEING 747-400ERX49	J	BOEING	747	4	0	0	0	0	0	0
1107	BOEING 747-8ERX49	J	BOEING	747	8	0	0	0	0	0	0
1108	BOEING 747-400ERX50	J	BOEING	747	4	0	0	0	0	0	0
1109	BOEING 747-8ERX50	J	BOEING	747	8	0	0	0	0	0	0
1110	BOEING 747-400ERX51	J	BOEING	747	4	0	0	0	0	0	0
1111	BOEING 747-8ERX51	J	BOEING	747	8	0	0	0</			

Données gérées

- Redevances aéronautiques
- Grilles de prix avec leurs conditions d'application
- Remises conditionnelles
- Majorations

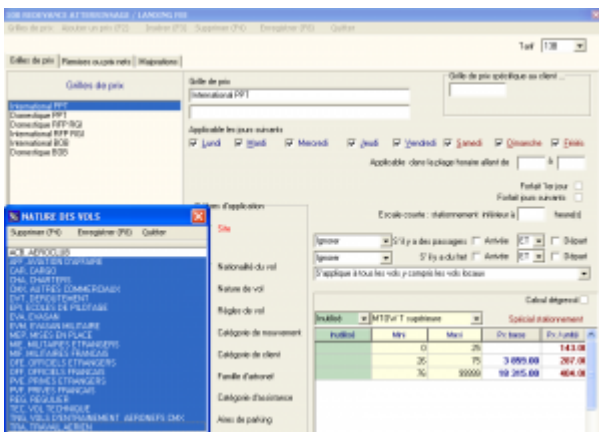
NATURE DES VOLS	Catégorie de mouvement	Catégorie de client	Taux	TVA
...	30	75
...	30	30000
...	100	285,00
Total				404,08

Redevances domaniales et aéronautiques

But

Créer, consulter, modifier, paramétrer, voire supprimer les redevances aéronautiques et leurs tarifs.

Données gérées

- Redevances domaniales
- Redevances et prestations aéronautiques
- Textes descriptifs
- Prix et TVA



- Informations de téléaffichage : utilisée avec **Airport Manager FIDS**.
- Irrégularités commerciales : retards et vols annulés (CNL) sont automatiquement mémorisés.
- Gestion des horaires estimés ainsi que les différentes informations du vol (portes, hall...).
- Escales : permet d'enregistrer l'éventuelle liste des escales d'un n° de vol.

Mouvements aériens

But

- Compléter et / ou saisir les « strips » de l'aviation civile ainsi que les prestations à facturer.
- Saisir les débits carburants et éventuellement les facturer au comptant.
- Calculer et imprimer des factures au comptant.
- Imprimer des relevés de mouvements aériens.

Données gérées

- Mouvements aériens et escales, passagers, fret, données aviation civile
- Débits carburants et factures
- Prestations à facturer
- Factures au comptant

Plusieurs modèles de relevés peuvent être imprimés.

Possibilité de générer des fichiers PDF.

TAHITI FAAA FFT Aéroport International de TAHITI FAAA

RELEVÉ DES MOUVEMENTS AERIENS

Période du 01/06/2013 au 30/06/2013 AER TAHITI NUI
Port de l'Etat
96710 FIPFECTE

06/06/2013 16:46

Date	Heure	Statut	No de vol	Destination / Aéroport	ATT	BAL	FAK		ARRIVER		DEPART		Poids Kg
							H	Pax	Fret	Pax	Transit	Fret	
01/06/2013	14:00	FDUP	TM01	NZK Auckland	1	1	26	1014					
01/06/2013	17:00	FDUP	TM01	NZK Auckland	1	1	26	1017	27	0	0	0	
01/06/2013	17:17	FDUP	TM02	NZK Auckland	1	1	26	1017					
01/06/2013	18:21	FDUP	TM02	NZK Auckland	1	1	26	1017	26				
01/06/2013	18:38	FDUP	TM01	NZK Auckland	1	1	26	1017					
04/06/2013	08:18	FDUP	TM2	NZK Auckland	1	1	101	1017	26				0
05/06/2013	11:02	FDUP	TM1	NZK Auckland	1	1	101	1017	26				0
05/06/2013	17:17	FDUP	TM01	NZK Auckland	1	1	26	1017	26				0
06/06/2013	10:02	FDUP	TM01	NZK Auckland	1	1	26	1017	26				0
06/06/2013	10:02	FDUP	TM02	NZK Auckland	1	1	26	1017	26				0
06/06/2013	10:02	FDUP	TM03	NZK Auckland	1	1	26	1017	26				0
06/06/2013	10:02	FDUP	TM04	NZK Auckland	1	1	26	1017	26				0
06/06/2013	10:02	FDUP	TM05	NZK Auckland	1	1	26	1017	26				0
06/06/2013	10:02	FDUP	TM06	NZK Auckland	1	1	26	1017	26				0
06/06/2013	10:02	FDUP	TM07	NZK Auckland	1	1	26	1017	26				0
06/06/2013	10:02	FDUP	TM08	NZK Auckland	1	1	26	1017	26				0
06/06/2013	10:02	FDUP	TM09	NZK Auckland	1	1	26	1017	26				0
06/06/2013	10:02	FDUP	TM10	NZK Auckland	1	1	26	1017	26				0
06/06/2013	10:02	FDUP	TM11	NZK Auckland	1	1	26	1017	26				0
06/06/2013	10:02	FDUP	TM12	NZK Auckland	1	1	26	1017	26				0
06/06/2013	10:02	FDUP	TM13	NZK Auckland	1	1	26	1017	26				0
06/06/2013	10:02	FDUP	TM14	NZK Auckland	1	1	26	1017	26				0
06/06/2013	10:02	FDUP	TM15	NZK Auckland	1	1	26	1017	26				0
06/06/2013	10:02	FDUP	TM16	NZK Auckland	1	1	26	1017	26				0
06/06/2013	10:02	FDUP	TM17	NZK Auckland	1	1	26	1017	26				0
06/06/2013	10:02	FDUP	TM18	NZK Auckland	1	1	26	1017	26				0
06/06/2013	10:02	FDUP	TM19	NZK Auckland	1	1	26	1017	26				0
06/06/2013	10:02	FDUP	TM20	NZK Auckland	1	1	26	1017	26				0
06/06/2013	10:02	FDUP	TM21	NZK Auckland	1	1	26	1017	26				0
06/06/2013	10:02	FDUP	TM22	NZK Auckland	1	1	26	1017	26				0
06/06/2013	10:02	FDUP	TM23	NZK Auckland	1	1	26	1017	26				0
06/06/2013	10:02	FDUP	TM24	NZK Auckland	1	1	26	1017	26				0
06/06/2013	10:02	FDUP	TM25	NZK Auckland	1	1	26	1017	26				0
06/06/2013	10:02	FDUP	TM26	NZK Auckland	1	1	26	1017	26				0
06/06/2013	10:02	FDUP	TM27	NZK Auckland	1	1	26	1017	26				0
06/06/2013	10:02	FDUP	TM28	NZK Auckland	1	1	26	1017	26				0
06/06/2013	10:02	FDUP	TM29	NZK Auckland	1	1	26	1017	26				0
06/06/2013	10:02	FDUP	TM30	NZK Auckland	1	1	26	1017	26				0
06/06/2013	10:02	FDUP	TM31	NZK Auckland	1	1	26	1017	26				0
06/06/2013	10:02	FDUP	TM32	NZK Auckland	1	1	26	1017	26				0
06/06/2013	10:02	FDUP	TM33	NZK Auckland	1	1	26	1017	26				0
06/06/2013	10:02	FDUP	TM34	NZK Auckland	1	1	26	1017	26				0
06/06/2013	10:02	FDUP	TM35	NZK Auckland	1	1	26	1017	26				0
06/06/2013	10:02	FDUP	TM36	NZK Auckland	1	1	26	1017	26				0
06/06/2013	10:02	FDUP	TM37	NZK Auckland	1	1	26	1017	26				0
06/06/2013	10:02	FDUP	TM38	NZK Auckland	1	1	26	1017	26				0
06/06/2013	10:02	FDUP	TM39	NZK Auckland	1	1	26	1017	26				0
06/06/2013	10:02	FDUP	TM40	NZK Auckland	1	1	26	1017	26				0
06/06/2013	10:02	FDUP	TM41	NZK Auckland	1	1	26	1017	26				0
06/06/2013	10:02	FDUP	TM42	NZK Auckland	1	1	26	1017	26				0
06/06/2013	10:02	FDUP	TM43	NZK Auckland	1	1	26	1017	26				0
06/06/2013	10:02	FDUP	TM44	NZK Auckland	1	1	26	1017	26				0
06/06/2013	10:02	FDUP	TM45	NZK Auckland	1	1	26	1017	26				0
06/06/2013	10:02	FDUP	TM46	NZK Auckland	1	1	26	1017	26				0
06/06/2013	10:02	FDUP	TM47	NZK Auckland	1	1	26	1017	26				0
06/06/2013	10:02	FDUP	TM48	NZK Auckland	1	1	26	1017	26				0
06/06/2013	10:02	FDUP	TM49	NZK Auckland	1	1	26	1017	26				0
06/06/2013	10:02	FDUP	TM50	NZK Auckland	1	1	26	1017	26				0

Facturation

Facturation au comptant

But

A partir d'une saisie rapide de mouvements aériens, produire et imprimer des factures au comptant.

Données gérées

- Immatriculation
- Client
- Mouvements aériens
- Factures au comptant

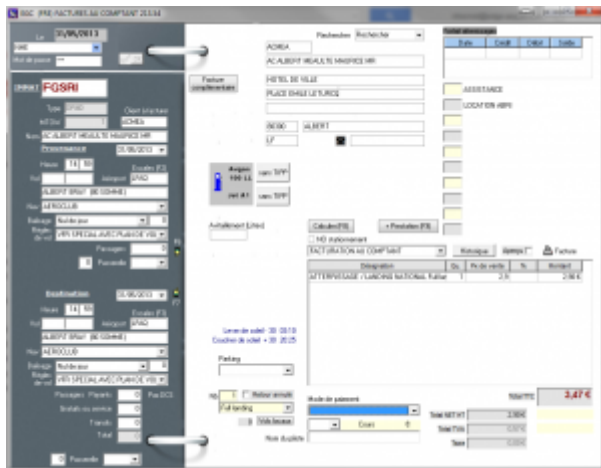

- La saisie des informations de trafic génère automatiquement l'enregistrement de 2 mouvements aériens (arrivée et départ + éventuels vols locaux).
- Une seule fenêtre pour saisir et imprimer une facture au comptant.
- Le calcul des redevances et autres prestations à facturer est automatique.

Facturation des clients en compte

But

A partir des mouvements aériens enregistrés dans la période souhaitée :

- valorisation des mouvements aériens ;
- impression des états de contrôle de facturation ;
- impression des factures.

Principes

La liste des clients à facturer est affichée automatiquement.

En faisant un clic droit sur un client, vous pouvez voir ses mouvements aériens et les modifier si besoin. Vous pouvez aussi lui imprimer un relevé de mouvements.

Le calcul des redevances est automatique et il applique les éventuelles conditions spécifiques enregistrées dans les fiches clients (voir clients -> prix nets et remises).



- La personnalisation des factures est faite à partir d'un modèle dessiné à l'aide de Microsoft Word ©.
- Les redevances peuvent être regroupées sur les factures.
- La facturation de plusieurs clients sur une seule et même facture est possible.

Facturation domaniale

But

Permet de facturer automatiquement des clients sur une période. Les factures sont donc émises par avance en fonction d'une convention.

Données gérées

- Période de facturation (n mois)
- Prestations facturées
- Conventions
- Validité de la convention
- Changement d'état (émission de facture ou d'avoir complémentaire)

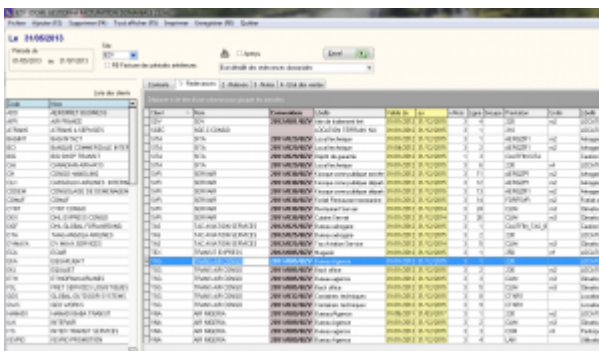

- La convention donnant lieu à une facturation domaniale peut s'établir directement dans la fiche client.
- Un document type de facturation domaniale est personnalisé avec Microsoft Word ©.

Factures pro forma

But

Calculer et imprimer des factures pro forma.

Principe

- Saisie manuelle d'une facture
- Calculée et générée automatiquement à partir d'une prévision de vol
- Calculée et générée automatiquement à partir des mouvements aériens

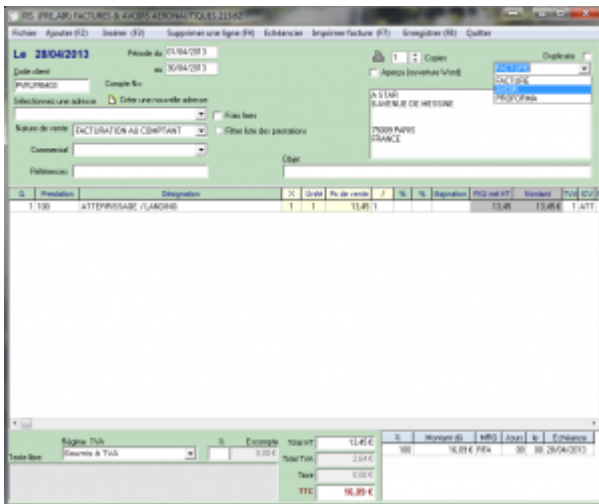

La personnalisation des factures est faite à partir d'un modèle dessiné à l'aide de Microsoft Word ©.

Statistiques

Statistiques de trafic

But

Calculer, consulter et imprimer les statistiques de trafic.

Principe

Plusieurs programmes de statistiques de trafic sont disponibles dans Airport Manager. Ils fonctionnent tous sur le même principe et permettent d'obtenir les répartitions suivantes :

- par nature de vol ;
- par nationalité ;
- par exploitant / client ;
- par région ;
- par type d'aéronef.

Comme le montre le masque d'écran ci-dessous, 2 onglets permettent d'obtenir les résultats suivants :

- cumuls mensuels, annuels et glissants sur 12 mois et pour chacun d'eux, le % d'évolution avec l'année précédente ;
- détail des 12 mois de l'année.

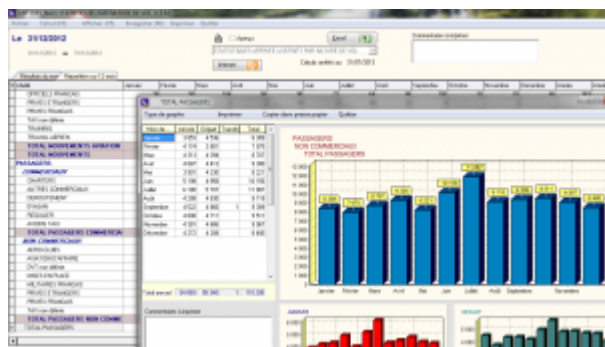

Les graphiques sont obtenus automatiquement en cliquant 2 fois sur une rubrique.

Statistiques financières

But

Calculer, consulter et imprimer des statistiques financières.

Principe

Plusieurs programmes de statistiques financières sont disponibles dans Airport Manager :

- évolution des chiffres d'affaires des 12 mois de l'année en cours ;
- chiffres d'affaires par produit ;
- chiffres d'affaires des meilleurs clients.

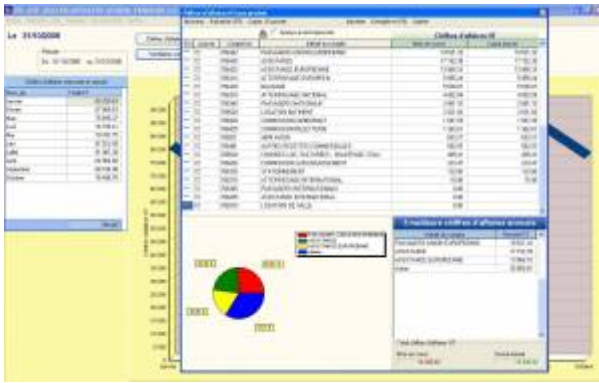

Graphiques par produit et par exploitant peuvent être obtenus en quelques clics.

Statistiques aviation civile

But

Calculer, consulter et imprimer les statistiques destinées à l'aviation civile.

Principe

Plusieurs programmes de ces statistiques sont disponibles dans Airport Manager :

- formulaire mensuel des mouvements non commerciaux ;
- décompte des vols pour les besoins de la navigation aérienne ;
- résultats généraux de trafic ;
- statistiques de lignes régulières et saisonnières ;
- statistiques de trafic régulier et non régulier.

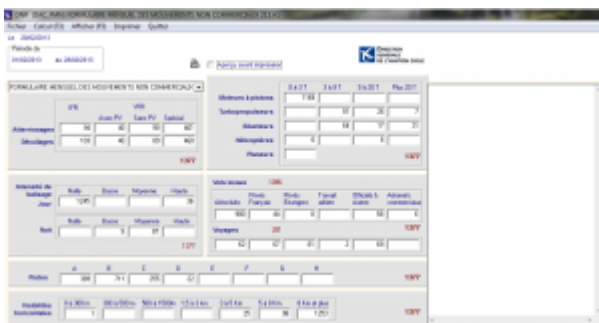

Les statistiques destinées à l'aviation civile peuvent être automatiquement diffusées sur internet via notre serveur.

Interface comptable

Etat des ventes

But

Consulter et imprimer l'état des ventes.

Principe

En classant la liste des factures et avoirs imprimés, l'utilisateur peut imprimer un état faisant apparaître les sous totaux par mode de paiement.

Date	Station	Stat	Facture	Stat	Client	Compte	Mont	Total HT	Total TTC	Total TVA	TTC	Frain. Taxes	Total S.S. %
14/02/2013	130008				PNLBELGIE	T10003	OLLIGHE SPRL	1541E	302E	302E	0.00E	0.00E	0.00E
15/02/2013	130008				PNLFORME	T10004	ORINDGAR EPE	838E	154E	154E	0.00E	0.00E	0.00E
15/02/2013	130007				PNLFORME	T10005	REYFALES	838E	154E	154E	0.00E	0.00E	0.00E
15/02/2013	130008				PNLFORME	T10006	REYFALES	812E	177E	177E	0.00E	0.00E	0.00E
15/02/2013	130008				PNLFORME	T10007	AC DE SAINTES	812E	177E	177E	0.00E	0.00E	0.00E
15/02/2013	130011				PNLFORME	T10008	DOUBRY CHRISTORNE	1127E	229E	132E	0.00E	0.00E	0.00E
15/02/2013	130012				PNLFORME	T10009	AC FOMBERHAUSE	678E	131E	0E	0.00E	0.00E	0.00E
15/02/2013	130013				PNLFORME	T10009	AC FOMBERHAUSE	1138E	221E	0E	0.00E	0.00E	0.00E
15/02/2013	130001				PNLFORME	T10009	AC FOMBERHAUSE	1525E	300E	192E	0.00E	0.00E	0.00E
15/02/2013	130002				PNLFORME	T10009	AC FOMBERHAUSE	2670E	522E	192E	0.00E	0.00E	0.00E
15/02/2013	130003				PNLFORME	T10009	AC FOMBERHAUSE	2670E	522E	192E	0.00E	0.00E	0.00E
15/02/2013	130004				PNLFORME	T10009	AC FOMBERHAUSE	2670E	522E	192E	0.00E	0.00E	0.00E
15/02/2013	130005				PNLFORME	T10009	AC FOMBERHAUSE	2670E	522E	192E	0.00E	0.00E	0.00E
15/02/2013	130006				PNLFORME	T10009	AC FOMBERHAUSE	2670E	522E	192E	0.00E	0.00E	0.00E
15/02/2013	130007				PNLFORME	T10009	AC FOMBERHAUSE	2670E	522E	192E	0.00E	0.00E	0.00E
15/02/2013	130008				PNLFORME	T10009	AC FOMBERHAUSE	2670E	522E	192E	0.00E	0.00E	0.00E
15/02/2013	130009				PNLFORME	T10009	AC FOMBERHAUSE	2670E	522E	192E	0.00E	0.00E	0.00E
15/02/2013	130010				PNLFORME	T10009	AC FOMBERHAUSE	2670E	522E	192E	0.00E	0.00E	0.00E
15/02/2013	130011				PNLFORME	T10009	AC FOMBERHAUSE	2670E	522E	192E	0.00E	0.00E	0.00E
15/02/2013	130012				PNLFORME	T10009	AC FOMBERHAUSE	2670E	522E	192E	0.00E	0.00E	0.00E
15/02/2013	130013				PNLFORME	T10009	AC FOMBERHAUSE	2670E	522E	192E	0.00E	0.00E	0.00E
15/02/2013	130014				PNLFORME	T10009	AC FOMBERHAUSE	2670E	522E	192E	0.00E	0.00E	0.00E
Total HT								13625E	2831E	10794E	0.00E	0.00E	
Total TTC								16456E	3353E	13103E	0.00E	0.00E	
Total TVA								2831E	2831E	0.00E	0.00E	0.00E	
Total S.S.								0.00E	0.00E	0.00E	0.00E	0.00E	

Ventilation comptable

But

Générer un journal comptable des ventes à partir des factures et avoirs imprimés dans le mois.

Principe

A partir d'une table d'affectation des comptes, ce programme analyse toutes les factures et avoirs du mois, puis génère les écritures comptables dans le ou les différents journaux de ventes.

Compte	Libelle	Montant	Montant
706272000	ABONNEMENT PARKING P2	1,00	1,00
7061152000	PAX with REDUCED MOBILITY	1,00	1,00
7580000000	PRODUITS DIVERS GESTION COURANTE	1,00	1,00
7062582000	COMMISS* GATE FYR	1,00	1,00
7062822000	CHARGES LOCATIVES	1,00	1,00
7062712000	RECETTES PARKING CLIENTS	1,00	1,00
7580000000	AUTRES PRODUITS	1,00	1,00
7910010000	TRANSFERT DE CHARGES	1,00	1,00
7718100000	AUTRES PRODD. EXCEPT. S/ DP* DE GESTION	1,00	1,00
7000000270	AVITAILLEMENT	1,00	1,00
7062582000	FRAIS DE SERVICES - AS	1,00	1,00
7062631000	LOCATION RESTAURANT	1,00	1,00
7062711000	RECETTES PARKING PUBLIC	1,00	1,00
7061312000	VIDE-TOILETTES	1,00	1,00
7062541000	PART VARIABLE LOUEURS	1,00	1,00
7062531000	PART VARIABLE RESTAU	1,00	1,00
7580000000	ASCENSEUR AEROGARE	1,00	1,00
	FRAIS FIXES	1,00	1,00
	TAVES PARAFISCALES	1,00	1,00

Comptes génériques

Les No de compte peuvent contenir les caractères de substitution suivants :

- S** 1 = soumis à TVA, 0 = Exonéré de TVA
- X** Régime TVA : 0 = Soumis, 1 = Exo UE, 2 = Exo hors UE, 3 = Exo France (CGI 262/1-4)
- T** Remplacé par le code TVA (0, 1, ...)
- N** Remplacé par l'indice comptable de la nationalité
- Z** Traitement spécifique Abscu

ICV	Intitulé	Compte No
ABT	ABONNEMENT PARKING P2	706272000
PMR	PAX with REDUCED MOBILITY	7061152000
PRO	PRODUITS DIVERS GESTION COURANTE	7580000000
GAT	COMMISS* GATE FYR	7062582000
CLO	CHARGES LOCATIVES	7062822000
PAR	RECETTES PARKING CLIENTS	7062712000
AUT	AUTRES PRODUITS	7580000000
TRC	TRANSFERT DE CHARGES	7910010000
EXP	AUTRES PRODD. EXCEPT. S/ DP* DE GESTION	7718100000
AVI	AVITAILLEMENT	7000000270
CAS	FRAIS DE SERVICES - AS	7062582000
LRE	LOCATION RESTAURANT	7062631000
PKG	RECETTES PARKING PUBLIC	7062711000
TDI	VIDE-TOILETTES	7061312000
VAL	PART VARIABLE LOUEURS	7062541000
VAR	PART VARIABLE RESTAU	7062531000
ASC	ASCENSEUR AEROGARE	7580000000
FXC	FRAIS FIXES	
TF	TAVES PARAFISCALES	



Le paramétrage des comptes de ventilation repose sur une table d'affectation comme le montre la figure ci-dessus.

Exportation comptable des journaux

But

Exporter le ou les journaux de vente et créer un fichier texte pouvant être lu par le logiciel de comptabilité Lineal © (ou les logiciels Cegid, Corail ...).

Principe

Fiches clients et mouvements

Gestion des tarifs

Règles d'ouverture

Statistiques de l'aviation civile

Mise en place de la comptabilité

From:

<https://oldwiki.embross-airport-services.com/> - **Documentation Embross (ex Edge Airport)**

Permanent link:

<https://oldwiki.embross-airport-services.com/doku.php?id=solutions:bil&rev=1491205534> 

Last update: **03/04/2017 09:45**

Edge Airport France

Airport Manager Solutions

Phone: +33 553 801 366

Service commercial : contact@edge-airport.com

Support technique : support@edge-airport.com

Edge Airport France SAS au capital de 150 000 €

RCS Bergerac 529 125 346 Les Lèches TVA : FR53529125346 / EORI : FR52912534600039

Tel : +33(0)553 801 366 contact@edge-airport.com www.edge-airport.com