

# Edge Airport France





# Table des matières

<b>AMInvoicing : Aeronautical Billing and Statistics</b> .....	
<b>Fichiers</b> .....	
Données techniques .....	
But .....	
Données gérées .....	
Pistes, natures de vol .....	
But .....	
Données gérées .....	
Levers / Couchers de soleil .....	
But .....	
Données gérées .....	
Clients .....	
But .....	
Données gérées .....	
Types d'aéronefs et immatriculations .....	
But .....	
Données gérées .....	
<b>Tarifs</b> .....	
Redevances aéronautiques .....	
But .....	
Données gérées .....	
Redevances domaniales et aéronautiques .....	
But .....	
Données gérées .....	
<b>Trafic aérien</b> .....	
Programme de vols réguliers .....	
But .....	
Données gérées .....	
Validation des vols .....	
But .....	
Données gérées .....	
Mouvements aériens .....	
But .....	
Données gérées .....	
Relevé des mouvements aériens .....	
But .....	
Données gérées .....	
<b>Facturation</b> .....	
Facturation au comptant .....	
But .....	
Données gérées .....	
Facturation des clients en compte .....	
But .....	
Principes .....	
Facturation domaniale .....	
But .....	

Données gérées .....	
Factures pro forma .....	
But .....	
Principe .....	
<b>Statistiques</b> .....	
Statistiques de trafic .....	
But .....	
Principe .....	
Statistiques financières .....	
But .....	
Principe .....	
Statistiques aviation civile .....	
But .....	
Principe .....	
<b>Interface comptable</b> .....	
Etat des ventes .....	
But .....	
Principe .....	
Ventilation comptable .....	
But .....	
Principe .....	
Exportation comptable des journaux .....	
But .....	
Principe .....	
<b>Plaque commerciale</b> .....	
<b>Les guides</b> .....	
<b>Guide d'installation</b> .....	
<b>Guides d'utilisation</b> .....	
<b>Edge Airport France</b> .....	

# AMInvoicing : Aeronautical Billing and Statistics



Vous avez préparé ...	- Les programmes de vol été / hiver : - programme des vols réguliers ; - dossiers de vol (prévision et préparation des vols non réguliers).
Airport Manager calcule ...	- Prévisions de vol : - génération et affichage des vols du jour ; - validation par un simple clic des vols à l'arrivée ou au départ ; - gestion des irrégularités commerciales (DL, CNL, etc...) ; - création automatique des mouvements aériens.
Vous saisissez :	- L'enregistrement du trafic aérien : - les mouvements aériens et les vols locaux ; - la répartition des passagers et du fret par escale ; - les prestations et services rendus (dégivrage, nettoyage, GPU, etc...).
	Vous obtenez
Traitements quotidiens	- Notifications de vol (douanes, DGAC, police des frontières, ...) - Rapport d'activité quotidienne (mouvements, passagers et fret) - Résultats de trafic du jour (vols prévus, réels, sièges offerts, pax, ...) - Listes quotidiennes de mouvements aériens - Rapport quotidien des prestations et services rendus
Airport Manager calcule ...	La facturation : - relevés de mouvements aériens ; - facturation au comptant ou périodique des redevances aéronautiques, des carburants et autres prestations ou services ; - facturation des militaires (bons modèle A, B et C) ; - facturation domaniale
Statistiques mensuelles	Les statistiques : - statistiques aviation civile (DGAC) ; - statistiques générales avec graphiques de gestion ; - statistiques par nature de vol, par nationalité, par pays, par type d'aéronef, par exploitant, par région ; - statistiques de trafic par jour de la semaine (du lundi au dimanche) ; - pointes horaires de trafic en nombre de mouvements, passagers et fret ; - statistiques ACI ; - statistiques SSLIA ; - statistiques UCCEGA.
Statistiques annuelles	L'interface comptable : - génération des journaux de vente en comptabilité ; - création d'un fichier d'exportation au format texte ; - fichiers d'exportation comptable (Linéal ©, Cegid ©, etc...).

## Fichiers

### Données techniques

#### But

Créer, consulter, modifier, voire supprimer les données techniques propres à l'aéroport.

## Données gérées

- Aéroports
- Pays
- Régions
- Nationalités

The left screenshot shows the 'LISTE DES PAYS' window. It has a menu bar with 'Ajouter (F2)', 'Supprimer (F4)', 'Outils', 'Enregistrer (F8)', and 'Quitter'. Below the menu is a form with fields for 'Code' (containing 'ML'), 'Nationalité' (a dropdown menu set to 'INTERNATIONAL'), and 'Région' (a dropdown menu set to 'ASIE / PACIFIQUE'). Below the form is a table with columns 'Code', 'Pays', 'NAT', 'RG1', and 'RG2'. The table contains the following data:

Code	Pays	NAT	RG1	RG2
NF	FIJI	INT	5	
DH	FINLANDE	CEE	2	1
EF	FINLANDE	CEE	2	1
FR	FRANCE	NAT	1	0
• LF	FRANCE	NAT	1	0
FD	GABON	INT	7	
DG	GHANA	INT	7	
EG	GRANDE BRETAGNE	CEE	0	0
BG	GRONLAND (DANEMARK)	NAT	1	
MG	GUATEMALA	INT	4	
GU	GUINEE	INT	7	

The right screenshot shows the 'LISTE DES AEROPORTS' window. It has a menu bar with 'Ajouter (F2)', 'Supprimer (F4)', 'Enregistrer', 'Espace', and 'Quitter'. Below the menu is a date field 'Le 26/07/2013' and a 'Modèle à imprimer' dropdown menu set to 'LISTE DES AEROPORTS'. Below that is a search bar with 'Rechercher' and fields for 'Code DAO', 'Code IATA', and 'AEROPORT'. Below the search bar is a table with columns 'DAO', 'IATA', 'Aéroport', 'English', 'Arabe', and 'Pays'. The table contains the following data:

DAO	IATA	Aéroport	English	Arabe	Pays
KAMA	AMA	AMARILLO			KA
MARS	ASM	ASMAFA			MA
LRBM	BRY	SAB NAIRE			LR
LFPO	XBK	BERNAU (ST MARTIN)			LF
LFDA	CHR	COLMAR (MULSHEIM)			LF
LFSC	SF	COLMAR (MEYENHEIM)			LF
LFAD	XCP	COMPIEGNE MARGREY			LF
EEBO	DKB	DIVERS DANEMARK			DK
SHBB	MAB	DIVERS MAROC			MA
SFZ		PORTALEZAU/PINTO MARTINS			SB
EGHE	ISC	ILES OF SOULLY (ST MARTIN)			EG
ESMQ	KLR	KALNARI			ES
DOAN	KAM	KAMARAN			DO
LFQO	PBO	LILLE (MARCO)			LF
LFQC	PBB	LUNEVILLE (CROISMARE)			LF

La base de données fournie avec Airport Manager contient plus de 2000 aéroports et pays.

## Pistes, natures de vol

### But

Créer, consulter, modifier, voire supprimer les données techniques propres à l'aéroport.

## Données gérées

- Pistes
- Parkings avions
- Horaires ATS
- Natures de vol

**(RWY) PISTES / RUNWAY 3.0.1**

Ajouter (F2) Supprimer (F4) Enregistrer (F8) Quitter

Piste	Piste / Runway
A	28
B	10
C	28 Herbe
D	10 Herbe
H	Hélicoptères

**(NAV) NATURES DES VOLS 213.31**

Ajouter (F2) Supprimer (F4) Enregistrer (F8) Quitter

Code: CMK Libellé de la nature de vol: AUTRES COMMERCIAUX

Code	Nature de vol	CMK	Analytique	Règle de vol	DGAC
ACB	AERDCLUB	<input type="checkbox"/>			V
AFF	AVIATION AFFAIRES	<input type="checkbox"/>		I	P
CAR	CARGO	<input checked="" type="checkbox"/>		I	C
CHA	CHARTERS	<input checked="" type="checkbox"/>		I	M
CMK	AUTRES COMMERCIAUX	<input checked="" type="checkbox"/>		I	C
DVT	DEPOUTEMENT	<input checked="" type="checkbox"/>		I	M
EPI	ECOLES DE PILOTAGE	<input type="checkbox"/>		V	V
EVA	EVASAN	<input type="checkbox"/>		I	T
MEP	MISES EN PLACE	<input type="checkbox"/>		I	I
MIE	MILITAIRES ETRANGERS	<input type="checkbox"/>		I	V
MIF	MILITAIRES FRANCAIS	<input type="checkbox"/>		I	V
OFF	OFFICIELS ETRANGERS	<input type="checkbox"/>		I	O
OFF	OFFICIELS FRANCAIS	<input type="checkbox"/>		I	O
PVE	PRIVES ETRANGERS	<input type="checkbox"/>		V	V
PVF	PRIVES FRANCAIS	<input type="checkbox"/>			V
REG	REGULIER	<input checked="" type="checkbox"/>		I	M
TNG	VOLS D'ENTRAINEMENT	<input type="checkbox"/>			E
TRA	TRAVAIL AERIEN	<input type="checkbox"/>			T

La personnalisation des données est un des points forts.

## Levers / Couchers de soleil

### But

Consulter, calculer les levers et couchers de soleil.

## Données gérées

- Coordonnées géographiques
- Altitude
- Heures en TU

Date	LS - 30	CS + 30	
vendredi 05 jul. 2013	03:23	20:26	<input type="checkbox"/>
samedi 06 jul. 2013	03:24	20:25	<input type="checkbox"/>
dimanche 07 jul. 2013	03:25	20:25	<input type="checkbox"/>
lundi 08 jul. 2013	03:26	20:24	<input type="checkbox"/>
mardi 09 jul. 2013	03:27	20:24	<input type="checkbox"/>
mercredi 10 jul. 2013	03:27	20:23	<input type="checkbox"/>
jeudi 11 jul. 2013	03:28	20:22	<input type="checkbox"/>
vendredi 12 jul. 2013	03:29	20:22	<input type="checkbox"/>
samedi 13 jul. 2013	03:30	20:21	<input type="checkbox"/>
dimanche 14 jul. 2013	03:31	20:20	<input type="checkbox"/>
lundi 15 jul. 2013	03:32	20:19	<input type="checkbox"/>
mardi 16 jul. 2013	03:33	20:18	<input type="checkbox"/>
mercredi 17 jul. 2013	03:35	20:17	<input type="checkbox"/>
jeudi 18 jul. 2013	03:36	20:16	<input type="checkbox"/>
vendredi 19 jul. 2013	03:37	20:15	<input type="checkbox"/>
samedi 20 jul. 2013	03:38	20:14	<input type="checkbox"/>

## Clients

### But

Créer, consulter, modifier, voire supprimer des fichiers clients.

## Données gérées

- Nom, coordonnées des clients, et mode de règlement
- Adresses de facturation
- Répertoire téléphonique
- Prix nets et forfaits
- Tiers à facturer
- Redevances domaniales à facturer
- Crédit client (Crédit d'atterrissages - forfait de n touchées)
- Historique des factures et avoirs



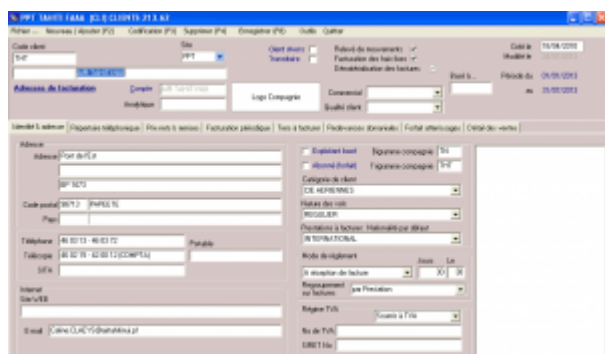

Chaque client est identifié par 2 codes :

- son code client composé de 1 à 10 caractères alphanumériques ;
- son n° de compte comptable.

**Airport Manager** propose une aide pour la codification des clients.

L'option « outils » du menu offre une fonction permettant la fusion de plusieurs fiches clients en une seule (utile lorsque plusieurs fiches ont été créées pour un même client).

L'onglet « prix nets et remises » permet d'enregistrer des prix et des conditions tarifaires spécifiques à chaque client.

L'onglet « Tiers à facturer » est utilisé lorsque certaines prestations doivent être facturées automatiquement à un ou plusieurs autres clients.

L'onglet « Redevances domaniales » permet d'enregistrer des conventions sur une période ajustable. Cela permet une édition automatique des factures associées.

## Types d'aéronefs et immatriculations

### But

Créer, consulter, modifier, voire supprimer des immatriculations et des types d'aéronefs.

### Données gérées

- Immatriculation



## Données gérées

- Redevances aéronautiques
- Grilles de prix avec leurs conditions d'application
- Remises conditionnelles
- Majorations

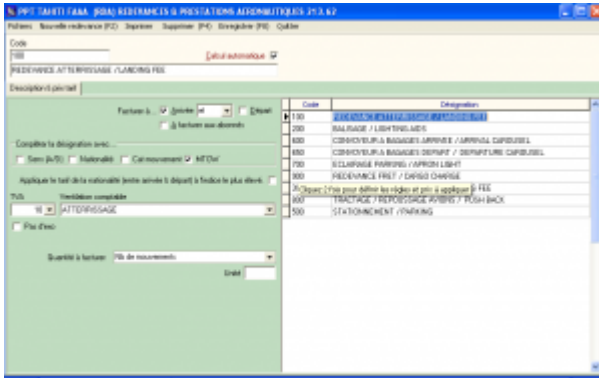
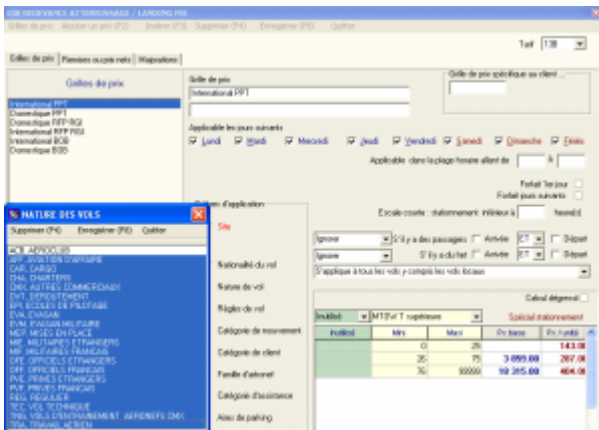
NATURE DES VOLS	Catégorie de mouvement	Catégorie de client	Taux	TVA
...	...	...	...	...
Total			30000	404.08

## Redevances domaniales et aéronautiques

### But

Créer, consulter, modifier, paramétrer, voire supprimer les redevances aéronautiques et leurs tarifs.

### Données gérées

- Redevances domaniales
- Redevances et prestations aéronautiques
- Textes descriptifs
- Prix et TVA





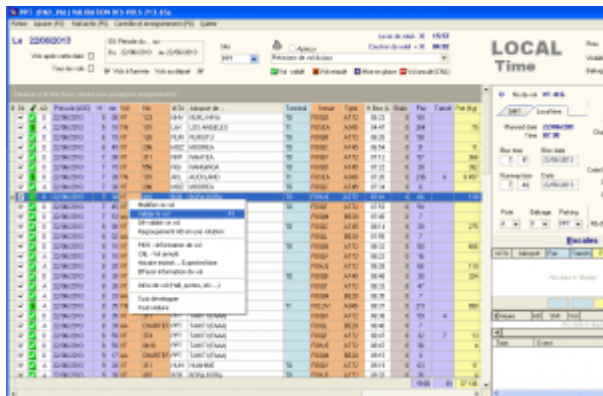

- Informations de téléaffichage : utilisée avec **Airport Manager FIDS**.
- Irrégularités commerciales : retards et vols annulés (CNL) sont automatiquement mémorisés.
- Gestion des horaires estimés ainsi que les différentes informations du vol (portes, hall...).
- Escales : permet d'enregistrer l'éventuelle liste des escales d'un n° de vol.

## Mouvements aériens

### But

- Compléter et / ou saisir les « strips » de l'aviation civile ainsi que les prestations à facturer.
- Saisir les débits carburants et éventuellement les facturer au comptant.
- Calculer et imprimer des factures au comptant.
- Imprimer des relevés de mouvements aériens.

### Données gérées

- Mouvements aériens et escales, passagers, fret, données aviation civile
- Débits carburants et factures
- Prestations à facturer
- Factures au comptant

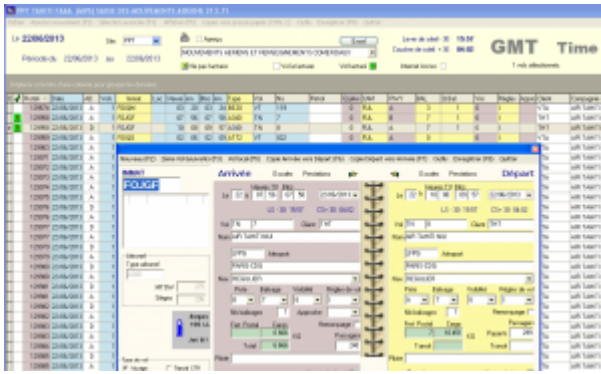

The screenshot displays the Airport Manager software interface. At the top, it shows the date 'Le 22/04/2013' and the time 'GMT Time'. Below this is a table of flight movements. A detailed panel for a selected flight is visible, showing arrival and departure information, including flight number, origin, destination, and status.

- Tri et classement des données : des fonctions simples et puissantes vous permettent de trier et de classer les mouvements aériens.
- Factures pro forma et factures au comptant : en sélectionnant un ou plusieurs mouvements aériens, vous pouvez calculer et imprimer soit une facture pro forma, soit une facture au comptant.
- Passagers et fret peuvent être répartis par escale.





- Plusieurs modèles de relevés peuvent être imprimés.
- Possibilité de générer des fichiers PDF.

TAHITI AAAA PPT Aéroport International de TAHITI AAAA

**RELEVÉ DES MOUVEMENTS AÉRIENS**

AIR TAHITI NUI  
Port de l'Est  
98713 PAPEETE

Période du 01/06/2013 au 30/06/2013

06/06/2013 16:40

Date	Heure	Statut	No de vol	Destination / Aéroport	ATT	BAL	ARRIVER			DEPART			Poids Kg	
							H	Pax	Fret	Pax	Transit	Fret		
<b>FOURF</b>														
<b>ADIC</b>														
01/06/2013	14:00	FOURF	TM01	NZAA AUCKLAND	1	1	200	4000						
01/06/2013	17:00	FOURF	TM01	NZAA AUCKLAND	1	1	200	4000	200	0	4000			
02/06/2013	07:17	FOURF	TM02	NZAA AUCKLAND	1	1	200	4000						
02/06/2013	09:27	FOURF	TM02	NZAA AUCKLAND	1	1	200	4000	200	0	4000			
02/06/2013	10:38	FOURF	TM01	NZAA AUCKLAND	1	1	200	4000						
04/06/2013	08:18	FOURF	TM2	NZAA AUCKLAND	1	100			200			0		
05/06/2013	11:02	FOURF	TM1	NZAA AUCKLAND	1	1	100	2000						
							70	0	0					
							110	2000	0					
05/06/2013	17:07	FOURF	TM01	NZAA AUCKLAND	1	1	200	4000	200	0	4000			
06/06/2013	07:17	FOURF	TM01	NZAA AUCKLAND	1	1	200	4000						
06/06/2013	10:02	FOURF	TM0	NZAA AUCKLAND	1	100	0		200		4000	0		
							0	4000	0		100	4000	0	
							0	4000	0		140	4000	0	
10/06/2013	07:20	FOURF	TM1	NZAA AUCKLAND	1	1	200	4000						
							0	4000	0		0			
							100	2000	0					
10/06/2013	10:10	FOURF	TM0	NZAA AUCKLAND	1	100	0		200		4000	0		
							0	4000	0		140	4000	0	
							0	4000	0		120	4000	0	
10/06/2013	07:30	FOURF	TM1	NZAA AUCKLAND	1	1	100	2000					200	
							0	4000	0		1000	0	200	
							0	4000	0		1300	0		
10/06/2013	10:02	FOURF	TM00	NZAA AUCKLAND	1	100	0		200		4000	0		
14/06/2013	11:01	FOURF	TM1	NZAA AUCKLAND	1	1	200	4000					200	
							100	2000	0				200	
							110	2000	0					
15/06/2013	10:01	FOURF	TM0	NZAA AUCKLAND	1	200	0		200		4000	0		
							0	4000	0		150	4000	0	
							0	4000	0		110	4000	0	
17/06/2013	07:00	FOURF	TM1	NZAA AUCKLAND	1	1	200	4000					200	
							114	4000	0				200	
							104	4000	0					
17/06/2013	10:00	FOURF	TM0	NZAA AUCKLAND	1	100	0		200		4000	0		
							0	4000	0		160	4000	0	
							0	4000	0		110	4000	0	
18/06/2013	07:10	FOURF	TM1	NZAA AUCKLAND	1	1	200	4000					100	

## Facturation

### Facturation au comptant

#### But

A partir d'une saisie rapide de mouvements aériens, produire et imprimer des factures au comptant.

#### Données gérées

- Immatriculation
- Client
- Mouvements aériens
- Factures au comptant



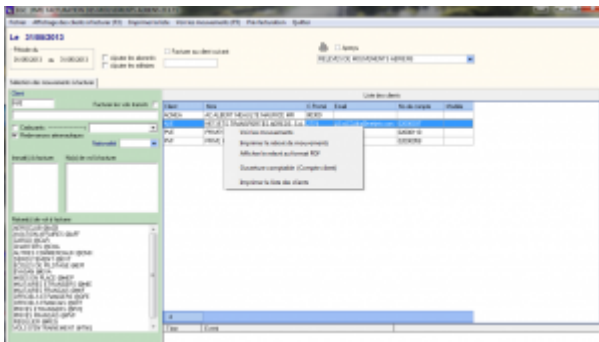

- La personnalisation des factures est faite à partir d'un modèle dessiné à l'aide de Microsoft Word ©.
- Les redevances peuvent être regroupées sur les factures.
- La facturation de plusieurs clients sur une seule et même facture est possible.

## Facturation domaniale

### But

Permet de facturer automatiquement des clients sur une période. Les factures sont donc émises par avance en fonction d'une convention.

### Données gérées

- Période de facturation (n mois)
- Prestations facturées
- Conventions
- Validité de la convention
- Changement d'état (émission de facture ou d'avoir complémentaire)

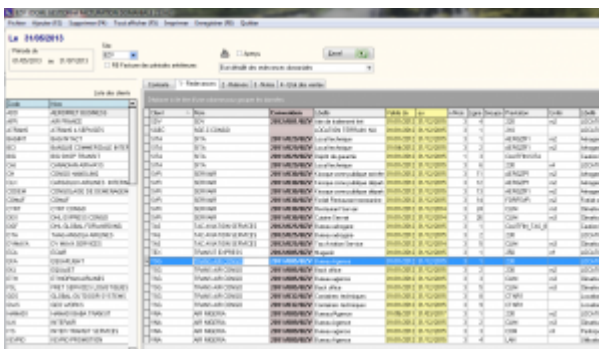

- La convention donnant lieu à une facturation domaniale peut s'établir directement dans la fiche client.
- Un document type de facturation domaniale est personnalisé avec Microsoft Word ©.

## Factures pro forma

### But

Calculer et imprimer des factures pro forma.

### Principe

- Saisie manuelle d'une facture
- Calculée et générée automatiquement à partir d'une prévision de vol
- Calculée et générée automatiquement à partir des mouvements aériens

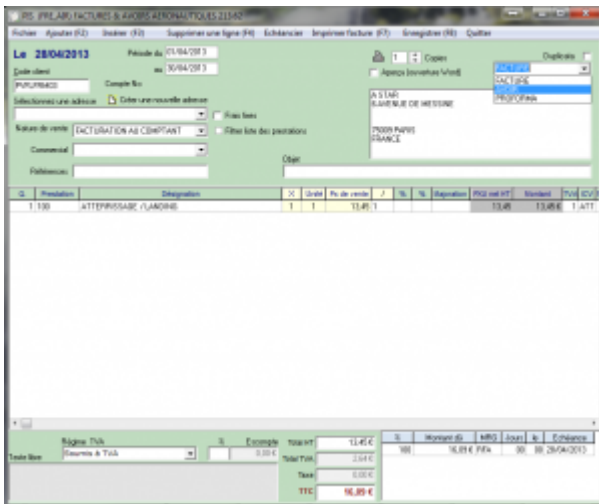

La personnalisation des factures est faite à partir d'un modèle dessiné à l'aide de Microsoft Word ©.

## Statistiques

### Statistiques de trafic

### But

Calculer, consulter et imprimer les statistiques de trafic.

## Principe

Plusieurs programmes de statistiques de trafic sont disponibles dans Airport Manager. Ils fonctionnent tous sur le même principe et permettent d'obtenir les répartitions suivantes :

- par nature de vol ;
- par nationalité ;
- par exploitant / client ;
- par région ;
- par type d'aéronef.

Comme le montre le masque d'écran ci-dessous, 2 onglets permettent d'obtenir les résultats suivants :

- cumuls mensuels, annuels et glissants sur 12 mois et pour chacun d'eux, le % d'évolution avec l'année précédente ;
- détail des 12 mois de l'année.

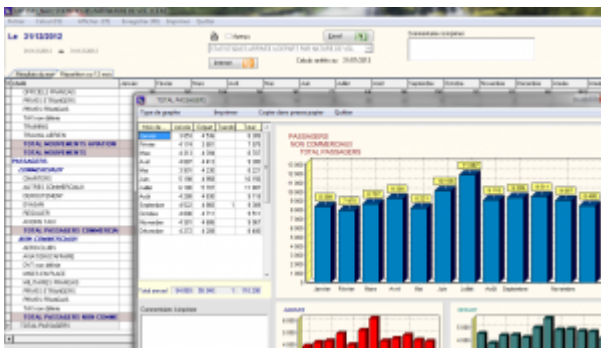

Les graphiques sont obtenus automatiquement en cliquant 2 fois sur une rubrique.

## Statistiques financières

### But

Calculer, consulter et imprimer des statistiques financières.

### Principe

Plusieurs programmes de statistiques financières sont disponibles dans Airport Manager :

- évolution des chiffres d'affaires des 12 mois de l'année en cours ;
- chiffres d'affaires par produit ;
- chiffres d'affaires des meilleurs clients.

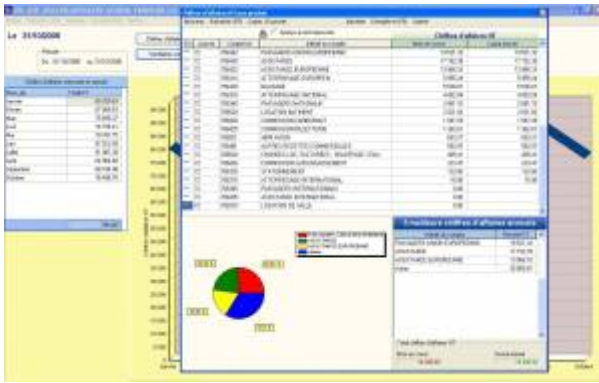

Graphiques par produit et par exploitant peuvent être obtenus en quelques clics.

## Statistiques aviation civile

### But

Calculer, consulter et imprimer les statistiques destinées à l'aviation civile.

### Principe

Plusieurs programmes de ces statistiques sont disponibles dans Airport Manager :

- formulaire mensuel des mouvements non commerciaux ;
- décompte des vols pour les besoins de la navigation aérienne ;
- résultats généraux de trafic ;
- statistiques de lignes régulières et saisonnières ;
- statistiques de trafic régulier et non régulier.



Les statistiques destinées à l'aviation civile peuvent être automatiquement diffusées sur internet via notre serveur.



## Principe

A partir d'une table d'affectation des comptes, ce programme analyse toutes les factures et avoirs du mois, puis génère les écritures comptables dans le ou les différents journaux de ventes.

Compte	Libellé	Montant	Montant	Montant
706272000	ABONNEMENT PARKING P2	1,00	1,00	
7061152000	PAX with REDUCED MOBILITY	1,00	1,00	
7580000000	PRODUITS DIVERS GESTION COURANTE	1,00	1,00	
7062582000	COMMISS* GATE FYR	1,00	1,00	
7062822000	CHARGES LOCATIVES	1,00	1,00	
7062712000	RECETTES PARKING CLIENTS	1,00	1,00	
7580000000	AUTRES PRODUITS	1,00	1,00	
7910010000	TRANSFERT DE CHARGES	1,00	1,00	
7718100000	AUTRES PRDD. EXCEPT. S/ DP* DE GESTION	1,00	1,00	
7000000270	AVITAILLEMENT	1,00	1,00	
7062582000	FRAIS DE SERVICES - AS	1,00	1,00	
7062631000	LOCATION RESTAURANT	1,00	1,00	
7062711000	RECETTES PARKING PUBLIC	1,00	1,00	
7061312000	VIDE-TOILETTES	1,00	1,00	
7062541000	PART VARIABLE LOUEURS	1,00	1,00	
7062531000	PART VARIABLE RESTAU	1,00	1,00	
7580000000	ASCENSEUR AEROGARE	1,00	1,00	
	FRAIS FIXES	1,00	1,00	
	TAVES PARAFISCALES	1,00	1,00	

### Comptes génériques

Les No de compte peuvent contenir les caractères de substitution suivants :

- S** 1 = soumis à TVA, 0 = Exonéré de TVA
- X** Régime TVA : 0 = Soumis, 1 = Exo UE, 2 = Exo hors UE, 3 = Exo France (CGI 262/1-4)
- T** Remplacé par le code TVA (0, 1, ...)
- N** Remplacé par l'indice comptable de la nationalité
- Z** Traitement spécifique  Abscu

ICV	Intitulé	Compte No
ABT	ABONNEMENT PARKING P2	706272000
PMR	PAX with REDUCED MOBILITY	7061152000
PRO	PRODUITS DIVERS GESTION COURANTE	7580000000
GAT	COMMISS* GATE FYR	7062582000
CLO	CHARGES LOCATIVES	7062822000
PAR	RECETTES PARKING CLIENTS	7062712000
AUT	AUTRES PRODUITS	7580000000
TRC	TRANSFERT DE CHARGES	7910010000
EXP	AUTRES PRDD. EXCEPT. S/ DP* DE GESTION	7718100000
AVI	AVITAILLEMENT	7000000270
CAS	FRAIS DE SERVICES - AS	7062582000
LRE	LOCATION RESTAURANT	7062631000
PKG	RECETTES PARKING PUBLIC	7062711000
TDI	VIDE-TOILETTES	7061312000
VAL	PART VARIABLE LOUEURS	7062541000
VAR	PART VARIABLE RESTAU	7062531000
ASC	ASCENSEUR AEROGARE	7580000000
FXC	FRAIS FIXES	
TF	TAVES PARAFISCALES	



Le paramétrage des comptes de ventilation repose sur une table d'affectation comme le montre la figure ci-dessus.

## Exportation comptable des journaux

### But

Exporter le ou les journaux de vente et créer un fichier texte pouvant être lu par le logiciel de comptabilité Lineal © (ou les logiciels Cegid, Corail ...).

### Principe



L'exportation consiste en la création d'un fichier texte dont le format est conforme aux spécificités de l'éditeur du logiciel de comptabilité.

Le programme procède à la création de ce fichier texte et le place dans le sous répertoire airport\export\compta. Il peut être automatiquement envoyé par mail, accompagné du journal correspondant au format PDF.

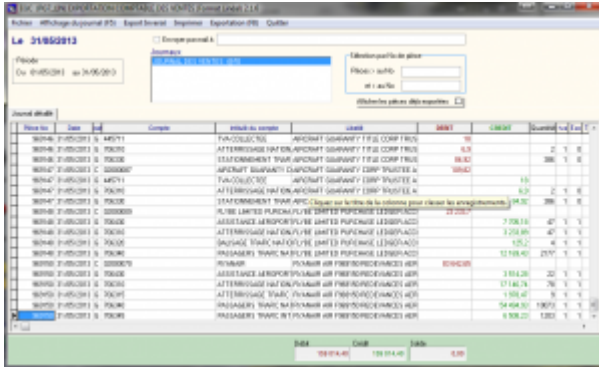

Date	Compte	Description	Debit	Credit	Balance
2014-01-01	48111	TRAVAIL		10	
2014-01-01	48112	ATTENDUS	10		10
2014-01-01	48113	ATTENDUS		10	10
2014-01-01	48114	ATTENDUS		10	10
2014-01-01	48115	ATTENDUS		10	10
2014-01-01	48116	ATTENDUS		10	10
2014-01-01	48117	ATTENDUS		10	10
2014-01-01	48118	ATTENDUS		10	10
2014-01-01	48119	ATTENDUS		10	10
2014-01-01	48120	ATTENDUS		10	10
2014-01-01	48121	ATTENDUS		10	10
2014-01-01	48122	ATTENDUS		10	10
2014-01-01	48123	ATTENDUS		10	10
2014-01-01	48124	ATTENDUS		10	10
2014-01-01	48125	ATTENDUS		10	10
2014-01-01	48126	ATTENDUS		10	10
2014-01-01	48127	ATTENDUS		10	10
2014-01-01	48128	ATTENDUS		10	10
2014-01-01	48129	ATTENDUS		10	10
2014-01-01	48130	ATTENDUS		10	10
2014-01-01	48131	ATTENDUS		10	10
2014-01-01	48132	ATTENDUS		10	10
2014-01-01	48133	ATTENDUS		10	10
2014-01-01	48134	ATTENDUS		10	10
2014-01-01	48135	ATTENDUS		10	10
2014-01-01	48136	ATTENDUS		10	10
2014-01-01	48137	ATTENDUS		10	10
2014-01-01	48138	ATTENDUS		10	10
2014-01-01	48139	ATTENDUS		10	10
2014-01-01	48140	ATTENDUS		10	10
2014-01-01	48141	ATTENDUS		10	10
2014-01-01	48142	ATTENDUS		10	10
2014-01-01	48143	ATTENDUS		10	10
2014-01-01	48144	ATTENDUS		10	10
2014-01-01	48145	ATTENDUS		10	10
2014-01-01	48146	ATTENDUS		10	10
2014-01-01	48147	ATTENDUS		10	10
2014-01-01	48148	ATTENDUS		10	10
2014-01-01	48149	ATTENDUS		10	10
2014-01-01	48150	ATTENDUS		10	10
2014-01-01	48151	ATTENDUS		10	10
2014-01-01	48152	ATTENDUS		10	10
2014-01-01	48153	ATTENDUS		10	10
2014-01-01	48154	ATTENDUS		10	10
2014-01-01	48155	ATTENDUS		10	10
2014-01-01	48156	ATTENDUS		10	10
2014-01-01	48157	ATTENDUS		10	10
2014-01-01	48158	ATTENDUS		10	10
2014-01-01	48159	ATTENDUS		10	10
2014-01-01	48160	ATTENDUS		10	10
2014-01-01	48161	ATTENDUS		10	10
2014-01-01	48162	ATTENDUS		10	10
2014-01-01	48163	ATTENDUS		10	10
2014-01-01	48164	ATTENDUS		10	10
2014-01-01	48165	ATTENDUS		10	10
2014-01-01	48166	ATTENDUS		10	10
2014-01-01	48167	ATTENDUS		10	10
2014-01-01	48168	ATTENDUS		10	10
2014-01-01	48169	ATTENDUS		10	10
2014-01-01	48170	ATTENDUS		10	10
2014-01-01	48171	ATTENDUS		10	10
2014-01-01	48172	ATTENDUS		10	10
2014-01-01	48173	ATTENDUS		10	10
2014-01-01	48174	ATTENDUS		10	10
2014-01-01	48175	ATTENDUS		10	10
2014-01-01	48176	ATTENDUS		10	10
2014-01-01	48177	ATTENDUS		10	10
2014-01-01	48178	ATTENDUS		10	10
2014-01-01	48179	ATTENDUS		10	10
2014-01-01	48180	ATTENDUS		10	10
2014-01-01	48181	ATTENDUS		10	10
2014-01-01	48182	ATTENDUS		10	10
2014-01-01	48183	ATTENDUS		10	10
2014-01-01	48184	ATTENDUS		10	10
2014-01-01	48185	ATTENDUS		10	10
2014-01-01	48186	ATTENDUS		10	10
2014-01-01	48187	ATTENDUS		10	10
2014-01-01	48188	ATTENDUS		10	10
2014-01-01	48189	ATTENDUS		10	10
2014-01-01	48190	ATTENDUS		10	10
2014-01-01	48191	ATTENDUS		10	10
2014-01-01	48192	ATTENDUS		10	10
2014-01-01	48193	ATTENDUS		10	10
2014-01-01	48194	ATTENDUS		10	10
2014-01-01	48195	ATTENDUS		10	10
2014-01-01	48196	ATTENDUS		10	10
2014-01-01	48197	ATTENDUS		10	10
2014-01-01	48198	ATTENDUS		10	10
2014-01-01	48199	ATTENDUS		10	10
2014-01-01	48200	ATTENDUS		10	10



- Des interfaces spécifiques aux autres éditeurs de logiciels de comptabilité ont été développées.
- Des interfaces spécifiques peuvent être créées sur simple demande.

# Plaquette commerciale

[Télécharger la plaquette commerciale AMInvoicing au format PDF](#)

## Les guides

### Guide d'installation

[AMInvoicing : guide d'installation](#)

### Guides d'utilisation

[Facturation comptant](#)

Fiches clients et mouvements

Gestion des tarifs

Règles d'ouverture

Statistiques de l'aviation civile

Mise en place de la comptabilité

From:

<https://oldwiki.embross-airport-services.com/> - **Documentation Embross (ex Edge Airport)**

Permanent link:

<https://oldwiki.embross-airport-services.com/doku.php?id=solutions:bil&rev=1491205593> 

Last update: **03/04/2017 09:46**

# Edge Airport France

## Airport Manager Solutions

**Phone: +33 553 801 366**

**Service commercial : [contact@edge-airport.com](mailto:contact@edge-airport.com)**

**Support technique : [support@edge-airport.com](mailto:support@edge-airport.com)**

**Edge Airport France SAS au capital de 150 000 €**

**RCS Bergerac 529 125 346 Les Lèches TVA : FR53529125346 / EORI : FR52912534600039**

**Tel : +33(0)553 801 366 [contact@edge-airport.com](mailto:contact@edge-airport.com) [www.edge-airport.com](http://www.edge-airport.com)**