

# Edge Airport France

# Table of Contents

<b>AMInvoicing : Aeronautical Billing and Statistics</b> .....	
<b>Fichiers</b> .....	
Données techniques .....	
But .....	
Données gérées .....	
Pistes, natures de vol .....	
But .....	
Données gérées .....	
Levers / Couchers de soleil .....	
But .....	
Données gérées .....	
Clients .....	
But .....	
Données gérées .....	
Types d'aéronefs et immatriculations .....	
But .....	
Données gérées .....	
<b>Tarifs</b> .....	
Redevances aéronautiques .....	
But .....	
Données gérées .....	
Redevances domaniales et aéronautiques .....	
But .....	
Données gérées .....	
<b>Trafic aérien</b> .....	
Programme de vols réguliers .....	
But .....	
Données gérées .....	
Validation des vols .....	
But .....	
Données gérées .....	
Mouvements aériens .....	
But .....	
Données gérées .....	
Relevé des mouvements aériens .....	
But .....	
Données gérées .....	
<b>Facturation</b> .....	
Facturation au comptant .....	
But .....	
Données gérées .....	
Facturation des clients en compte .....	
But .....	
Principes .....	
Facturation domaniale .....	
But .....	

Données gérées .....	
Factures pro forma .....	
But .....	
Principe .....	
<b>Statistiques</b> .....	
Statistiques de trafic .....	
But .....	
Principe .....	
Statistiques financières .....	
But .....	
Principe .....	
Statistiques aviation civile .....	
But .....	
Principe .....	
<b>Interface comptable</b> .....	
Etat des ventes .....	
But .....	
Principe .....	
Ventilation comptable .....	
But .....	
Principe .....	
Exportation comptable des journaux .....	
But .....	
Principe .....	
<b>Plaque commerciale</b> .....	
<b>Les guides</b> .....	
<b>Guide d'installation</b> .....	
<b>Guides d'utilisation</b> .....	
<b>Edge Airport France</b> .....	

# AMInvoicing : Aeronautical Billing and Statistics

Vous avez préparé ...	- Les programmes de vol été / hiver : - programme des vols réguliers ; - dossiers de vol (prévision et préparation des vols non réguliers).
Airport Manager calcule ...	- Prévisions de vol : - génération et affichage des vols du jour ; - validation par un simple clic des vols à l'arrivée ou au départ ; - gestion des irrégularités commerciales (DL, CNL, etc...) ; - création automatique des mouvements aériens.
Vous saisissez :	- L'enregistrement du trafic aérien : - les mouvements aériens et les vols locaux ; - la répartition des passagers et du fret par escale ; - les prestations et services rendus (dégivrage, nettoyage, GPU, etc...).
	Vous obtenez
Traitements quotidiens	- Notifications de vol (douanes, DGAC, police des frontières, ...) - Rapport d'activité quotidienne (mouvements, passagers et fret) - Résultats de trafic du jour (vols prévus, réels, sièges offerts, pax, ...) - Listes quotidiennes de mouvements aériens - Rapport quotidien des prestations et services rendus
Airport Manager calcule ...	La facturation : - relevés de mouvements aériens ; - facturation au comptant ou périodique des redevances aéronautiques, des carburants et autres prestations ou services ; - facturation des militaires (bons modèle A, B et C) ; - facturation domaniale
Statistiques mensuelles	Les statistiques : - statistiques aviation civile (DGAC) ; - statistiques générales avec graphiques de gestion ; - statistiques par nature de vol, par nationalité, par pays, par type d'aéronef, par exploitant, par région ; - statistiques de trafic par jour de la semaine (du lundi au dimanche) ; - pointes horaires de trafic en nombre de mouvements, passagers et fret ; - statistiques ACI ; - statistiques SSLIA ; - statistiques UCCEGA.
Statistiques annuelles	L'interface comptable : - génération des journaux de vente en comptabilité ; - création d'un fichier d'exportation au format texte ; - fichiers d'exportation comptable (Linéal ©, Cegid ©, etc...).

## Fichiers

### Données techniques

#### But

Créer, consulter, modifier, voire supprimer les données techniques propres à l'aéroport.

## Données gérées

- Aéroports
- Pays
- Régions
- Nationalités

La base de données fournie avec Airport Manager contient plus de 2000 aéroports et pays.

## Pistes, natures de vol

### But

Créer, consulter, modifier, voire supprimer les données techniques propres à l'aéroport.

## Données gérées

- Pistes
- Parkings avions
- Horaires ATS
- Natures de vol

**(RWY) PISTES / RUNWAY 3.0.1**

Ajouter (F2) Supprimer (F4) Enregistrer (F8) Quitter

Piste	Piste / Runway
A	28
B	10
C	28 Herbe
D	10 Herbe
H	Hélicoptères

**(NAV) NATURES DES VOLS 213.31**

Ajouter (F2) Supprimer (F4) Enregistrer (F8) Quitter

Code: CMK Libellé de la nature de vol: AUTRES COMMERCIAUX

#	Code	Nature de vol	CMK	Analytique	Règle de vol	DGAC
	ACB	AERDCLUB	<input type="checkbox"/>			V
	AFF	AVIATION AFFAIRES	<input type="checkbox"/>		I	P
	CAR	CARGO	<input checked="" type="checkbox"/>		I	C
	CHA	CHARTERS	<input checked="" type="checkbox"/>		I	M
	CMK	AUTRES COMMERCIAUX	<input checked="" type="checkbox"/>		I	C
	DVT	DEROUTEMENT	<input checked="" type="checkbox"/>		I	M
	EPI	ECOLES DE PILOTAGE	<input type="checkbox"/>		V	V
	EVA	EVASAN	<input type="checkbox"/>		I	T
	MEP	MISES EN PLACE	<input type="checkbox"/>		I	I
	MIE	MILITAIRES ETRANGERS	<input type="checkbox"/>		I	V
	MIF	MILITAIRES FRANCAIS	<input type="checkbox"/>		I	V
	OFF	OFFICIELS ETRANGERS	<input type="checkbox"/>		I	O
	OFF	OFFICIELS FRANCAIS	<input type="checkbox"/>		I	O
	PVE	PRIVES ETRANGERS	<input type="checkbox"/>		V	V
	PVF	PRIVES FRANCAIS	<input type="checkbox"/>			V
	REG	REGULIER	<input checked="" type="checkbox"/>		I	M
	TNG	VOLS D'ENTRAINEMENT	<input type="checkbox"/>			E
	TRA	TRAVAIL AERIEN	<input type="checkbox"/>			T

La personnalisation des données est un des points forts.

## Levers / Couchers de soleil

### But

Consulter, calculer les levers et couchers de soleil.

## Données gérées

- Coordonnées géographiques
- Altitude
- Heures en TU

Date	LS - 30	CS + 30	
vendredi 05 jul. 2013	03:23	20:26	<input type="checkbox"/>
samedi 06 jul. 2013	03:24	20:25	<input type="checkbox"/>
dimanche 07 jul. 2013	03:25	20:25	<input type="checkbox"/>
lundi 08 jul. 2013	03:26	20:24	<input type="checkbox"/>
mardi 09 jul. 2013	03:27	20:24	<input type="checkbox"/>
mercredi 10 jul. 2013	03:27	20:23	<input type="checkbox"/>
jeudi 11 jul. 2013	03:28	20:22	<input type="checkbox"/>
vendredi 12 jul. 2013	03:29	20:22	<input type="checkbox"/>
samedi 13 jul. 2013	03:30	20:21	<input type="checkbox"/>
dimanche 14 jul. 2013	03:31	20:20	<input type="checkbox"/>
lundi 15 jul. 2013	03:32	20:19	<input type="checkbox"/>
mardi 16 jul. 2013	03:33	20:18	<input type="checkbox"/>
mercredi 17 jul. 2013	03:35	20:17	<input type="checkbox"/>
jeudi 18 jul. 2013	03:36	20:16	<input type="checkbox"/>
vendredi 19 jul. 2013	03:37	20:15	<input type="checkbox"/>
samedi 20 jul. 2013	03:38	20:14	<input type="checkbox"/>

## Clients

### But

Créer, consulter, modifier, voire supprimer des fichiers clients.

## Données gérées

- Nom, coordonnées des clients, et mode de règlement
- Adresses de facturation
- Répertoire téléphonique
- Prix nets et forfaits
- Tiers à facturer
- Redevances domaniales à facturer
- Crédit client (Crédit d'atterrissages - forfait de n touchées)
- Historique des factures et avoirs

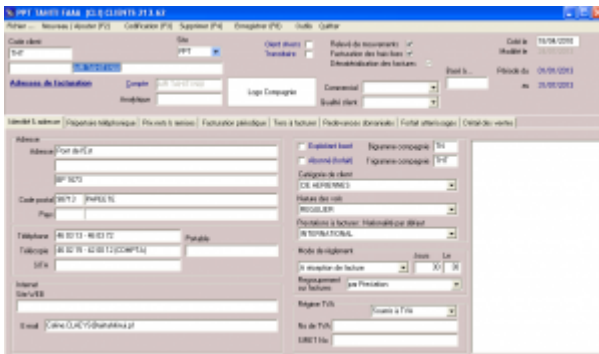

Chaque client est identifié par 2 codes :

- son code client composé de 1 à 10 caractères alphanumériques ;
- son n° de compte comptable.

**Airport Manager** propose une aide pour la codification des clients.

L'option « outils » du menu offre une fonction permettant la fusion de plusieurs fiches clients en une seule (utile lorsque plusieurs fiches ont été créées pour un même client).

L'onglet « prix nets et remises » permet d'enregistrer des prix et des conditions tarifaires spécifiques à chaque client.

L'onglet « Tiers à facturer » est utilisé lorsque certaines prestations doivent être facturées automatiquement à un ou plusieurs autres clients.

L'onglet « Redevances domaniales » permet d'enregistrer des conventions sur une période ajustable. Cela permet une édition automatique des factures associées.

## Types d'aéronefs et immatriculations

### But

Créer, consulter, modifier, voire supprimer des immatriculations et des types d'aéronefs.

### Données gérées

- Immatriculation

- Type d'aéronef
- Masse maximale au décollage (MTOW)
- Données statistiques (propulsion, nombre de moteurs, sièges, ...).

Code	Nom	Type	Famille	Moteurs	Propulsion	Turboprop	Turboréacteur	MTOW	Sièges
1001	ATR 72-600	ATR	ATR	2	Pistons			70	70
1002	ATR 72-600	ATR	ATR	2	Pistons			70	70
1003	ATR 72-600	ATR	ATR	2	Pistons			70	70
1004	ATR 72-600	ATR	ATR	2	Pistons			70	70
1005	ATR 72-600	ATR	ATR	2	Pistons			70	70
1006	ATR 72-600	ATR	ATR	2	Pistons			70	70
1007	ATR 72-600	ATR	ATR	2	Pistons			70	70
1008	ATR 72-600	ATR	ATR	2	Pistons			70	70
1009	ATR 72-600	ATR	ATR	2	Pistons			70	70
1010	ATR 72-600	ATR	ATR	2	Pistons			70	70

IMMAT (IMA) IMMATRICULATIONS 213.71

Ajouter (F2) Supprimer (F4) M.A.J. des mouvements Enregistrer (F6) Quitter

IMMAT : **FGSRI**

Exploitant : **ACADA**

Type : **DR40**

MTOW (T) : **0**

Marque : **ROBIN**

Nouveau client

Nom de l'exploitant : **ACADA**

Type d'aéronef : **ROBIN DR 400**

Famille d'aéronef : **AVIONS** Moteurs : **1** Propulsion : **PISTONS** Turboprop : **0**

CFG Cabine : **0** P.N.T. : **1** P.N.C. : **1**

Sièges offerts : **4** Personnels navigants : **1**

Assistance : **1** Classe d'aéronef : **0**

Acoustique : **0**

Plus de 1700 types d'aéronefs codifiés OACI sont initialisés dans la base de données.

La MTOW de chaque immatriculation peut être modifiée sans changer celle contenue dans le type d'aéronef.

## Tarifs

### Redevances aéronautiques

#### But

Créer, consulter, modifier, paramétrer, voire supprimer les redevances aéronautiques et leurs tarifs.

## Données gérées

- Redevances aéronautiques
- Grilles de prix avec leurs conditions d'application
- Remises conditionnelles
- Majorations

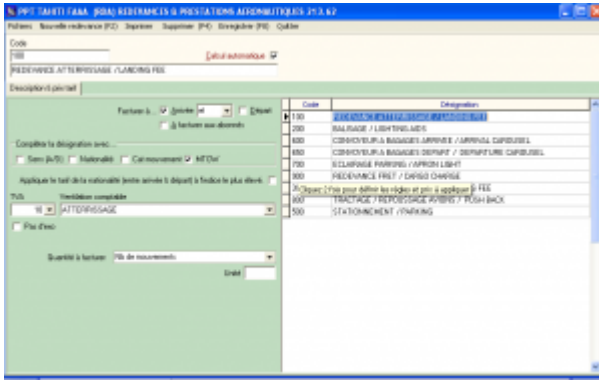
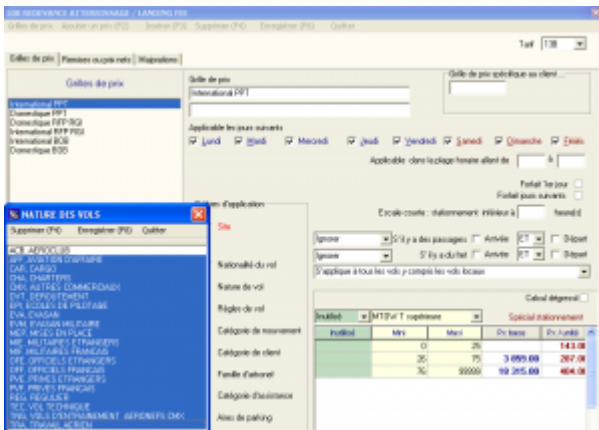
## Redevances domaniales et aéronautiques

### But

Créer, consulter, modifier, paramétrer, voire supprimer les redevances aéronautiques et leurs tarifs.

### Données gérées

- Redevances domaniales
- Redevances et prestations aéronautiques
- Textes descriptifs
- Prix et TVA

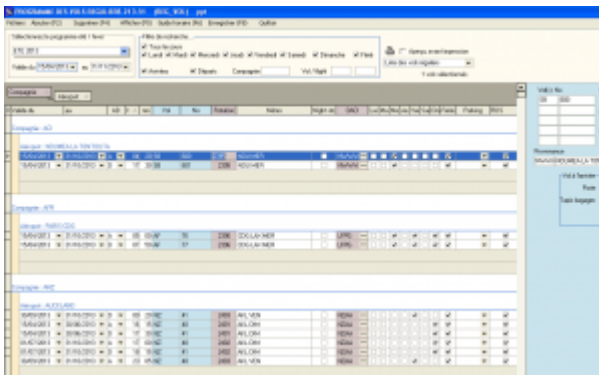

Programme	N° de vol	Date	Heure	Statut	Notes
AF 100	AF 100	14/03/2025	07:00	OK	
AF 101	AF 101	14/03/2025	08:00	OK	
AF 102	AF 102	14/03/2025	09:00	OK	
AF 103	AF 103	14/03/2025	10:00	OK	
AF 104	AF 104	14/03/2025	11:00	OK	
AF 105	AF 105	14/03/2025	12:00	OK	
AF 106	AF 106	14/03/2025	13:00	OK	
AF 107	AF 107	14/03/2025	14:00	OK	
AF 108	AF 108	14/03/2025	15:00	OK	
AF 109	AF 109	14/03/2025	16:00	OK	
AF 110	AF 110	14/03/2025	17:00	OK	

Été / Hiver : vous pouvez définir les dates de validité de ces 2 programmes. Cependant, les dates d'effet de chaque n° de vol peuvent être modifiées individuellement.

- Délestage : concerne les vols qui n'auront pas lieu entre 2 dates.
- Escales : permet d'enregistrer l'éventuelle liste des escales d'un n° de vol.
- Les programmes de vol peuvent être importés depuis les messages IATA, SITA ou ARINC lorsque la compagnie les diffuse par cette voie. Cela nécessite d'attacher une adresse IATA au téléaffichage (exemple CDGASXA).

## Validation des vols

### But

- Afficher, voire compléter la prévision des vols du jour, calculée à partir du programme des vols réguliers.
- Ajouter des prévisions de vols supplémentaires (charters, mise en place, etc...).
- Valider les vols en temps réel en renseignant immatriculation, heures blocs, passagers et fret.
- Renseigner les informations transmises au téléaffichage.

### Données gérées

- Prévisions de vol
- Informations de téléaffichage
- Génération automatique des mouvements aériens
- Gestion des irrégularités commerciales (retards et vols annulés)

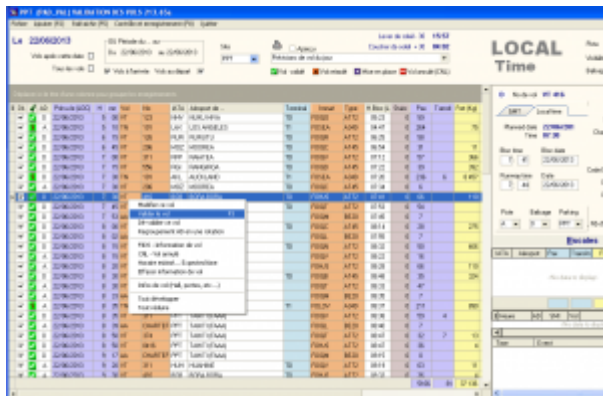

- Informations de téléaffichage : utilisée avec **Airport Manager FIDS**.
- Irrégularités commerciales : retards et vols annulés (CNL) sont automatiquement mémorisés.
- Gestion des horaires estimés ainsi que les différentes informations du vol (portes, hall...).
- Escales : permet d'enregistrer l'éventuelle liste des escales d'un n° de vol.

## Mouvements aériens

### But

- Compléter et / ou saisir les « strips » de l'aviation civile ainsi que les prestations à facturer.
- Saisir les débits carburants et éventuellement les facturer au comptant.
- Calculer et imprimer des factures au comptant.
- Imprimer des relevés de mouvements aériens.

### Données gérées

- Mouvements aériens et escales, passagers, fret, données aviation civile
- Débits carburants et factures
- Prestations à facturer
- Factures au comptant

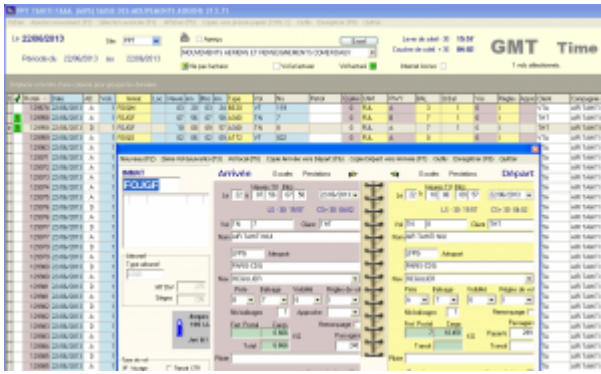

- Tri et classement des données : des fonctions simples et puissantes vous permettent de trier et de classer les mouvements aériens.
- Factures pro forma et factures au comptant : en sélectionnant un ou plusieurs mouvements aériens, vous pouvez calculer et imprimer soit une facture pro forma, soit une facture au comptant.
- Passagers et fret peuvent être répartis par escale.

02/06/2013 18:15

Date	Heure	Aérien	Maison	Compagnie	Aéroport	Sujet	PASSAGERS AU DEPART			FARE		FRET EN KG	
							Adultes	Enfant	Seniors	Tronç	Tronç	Col	Kms
0 22/06/2013	00:00	FO108	VT141	UTA	NTTB	BOUMBOUM	66						
A 22/06/2013	00:00	FO108	VT107	UTA	NTTG	AAHAAH	10	3				252	11
0 22/06/2013	00:12	FR222		RENTIA	NTTA	TAHITIAA	4					22	
D 22/06/2013	00:28	FO108	VT121	UTA	NTTB	TAHITIAA	48						
A 22/06/2013	00:30	FO108	UBERT	MEPBY	NTTA	TAHITIAA	5						
A 22/06/2013	01:07	FR222		RENTIA	NTTA	TAHITIAA	4						
A 22/06/2013	01:22	FO107	VT144	UTA	NTTB	ROOBEA	66					23	
A 22/06/2013	01:37	FO107	VT860	UTA	NTTB	AHE	26					38	1
0 22/06/2013	01:46	FO107	AMCCH	BHL	NTAA	TAHITIAA	39						
A 22/06/2013	01:49	FO108	AMCCH	ESPTAL	NTAA	TAHITIAA	4						
A 22/06/2013	01:54	FO107	AMCCH	BHL	NTAA	TAHITIAA	19						
A 22/06/2013	01:56	FO108	AMCCH	ESPTAL	NTAA	TAHITIAA	4						
A 22/06/2013	02:06	FO100	VT822	UTA	NTNS	NUMIVA	66	53				68	
A 22/06/2013	02:05	FO108		000TEA	NTTE	TEHAROA	0						
0 22/06/2013	02:25	FO107	VT442	UTA	NTTB	BOUMBOUM	66					19	28
A 22/06/2013	02:31	FO107	VT880	UTA	NTTB	TIERAAU	66	38				396	
0 22/06/2013	02:45	FA207		FOYTHA	NTAA	TAHITIAA	0						
A 22/06/2013	02:48	FA207		FOYTHA	NTAA	TAHITIAA	0						
A 22/06/2013	02:52	FO108	VT542	UTA	NTTB	BAHARON	66	24				10	2
A 22/06/2013	02:56	FO100	VT733	UTA	NTTB	ROOBEA	48	43				16	23
D 22/06/2013	03:00	FO108	VT447	UTA	NTTB	ROOBEA	66	62				2	
D 22/06/2013	03:00	FO108	VT510	UTA	NTTB	BAHARON	66	40				418	
A 22/06/2013	03:02	FO105	VT931	UTA	NTTB	BAHARON	66	38				103	38
A 22/06/2013	03:13	PERNA	UBERT	MEPBY	NTTB	BAHARON	5						
A 22/06/2013	03:20	FO100	VT119	UTA	NTTO	HAO	10	9					
A 22/06/2013	03:26	FO108	VT121	UTA	NTTB	HUAMINE	48	17				162	

## Relevé des mouvements aériens

### But

Afficher et imprimer des relevés de mouvements aériens.

### Données gérées

- Liste des clients mouvementés dans la période
- Relevés de mouvements aériens déclinés en plusieurs modèles à imprimer

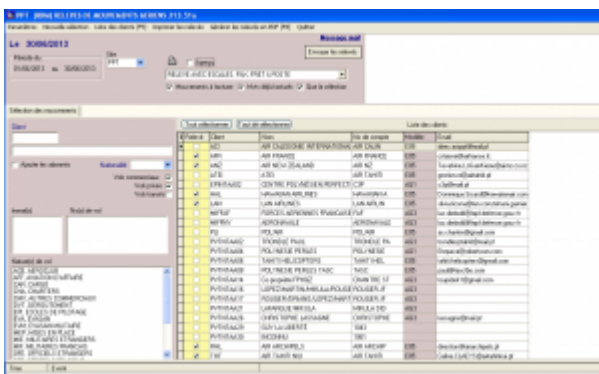

- Plusieurs modèles de relevés peuvent être imprimés.
- Possibilité de générer des fichiers PDF.

TAHITI AAAA PPT Aéroport International de TAHITI AAAA

**RELEVÉ DES MOUVEMENTS AERIENS**

AIR TAHITI NUI  
Port de l'Air  
98713 PAPEETE

Période du 01/06/2013 au 30/06/2013

18/06/2013 16:40

Date	Heure	Statut	No de vol	Destination / Aéroport	ATT	BAL	Plan			ARRIVER			DEPART			Poids Kg
							H	Pax	Fret	Pax	Transit	Fret	Pax	Transit	Fret	
FOURF A330																
01/06/2013	14:00	FOURF	TM01	NZAK AUCKLAND	1	1		280	4000							
01/06/2013	17:00	FOURF	TM01	NZAK AUCKLAND	1	1	15				207	0	4000			
03/06/2013	27:17	FOURF	TM02	NZAK AUCKLAND	1	1		200	2817							
03/06/2013	29:27	FOURF	TM02	NZAK AUCKLAND	1	1	15				200		2800			
03/06/2013	18:38	FOURF	TM01	NZAK AUCKLAND	1	1		200	4000							
04/06/2013	08:18	FOURF	TM2	NZAK AUCKLAND	1	1	150				200		0			
05/06/2013	11:02	FOURF	TM1	NZAK AUCKLAND	1	1		100	2810							
								70	0	0						
								110	2810	0						
06/06/2013	17:07	FOURF	TM01	NZAK AUCKLAND	1	1	15				200		4017			
06/06/2013	07:17	FOURF	TM01	NZAK AUCKLAND	1	1		200	3077							
06/06/2013	10:02	FOURF	TM0	NZAK AUCKLAND	1	1	150				200		1880	0		
								0			100		4000	0		
								0			140		5000	0		
10/06/2013	07:20	FOURF	TM2	NZAK AUCKLAND	1	1		207	4000							
								0			0					
								100	2800	0						
10/06/2013	10:10	FOURF	TM0	NZAK AUCKLAND	1	1	15				200		500			
								0			141		500			
								0			120		0			
10/06/2013	07:30	FOURF	TM1	NZAK AUCKLAND	1	1		100	2807					200		
								0			1000			200		
								0			1307					
10/06/2013	10:02	FOURF	TM00	NZAK AUCKLAND	1	1	15				0		3010	0		
14/06/2013	11:01	FOURF	TM1	NZAK AUCKLAND	1	1		200	4000					200		
								107	2800	0						
								110	1800	0				200		
18/06/2013	10:01	FOURF	TM0	NZAK AUCKLAND	1	1	150				200		1800	0		
								0			150		1000	0		
								0			110		4000	0		
17/06/2013	07:00	FOURF	TM1	NZAK AUCKLAND	1	1		200	4012					200		
								114	4000	0				200		
								104	180	0						
17/06/2013	10:00	FOURF	TM0	NZAK AUCKLAND	1	1	15				200		2810			
								0			161		2210			
								0			110		0			
18/06/2013	07:10	FOURF	TM1	NZAK AUCKLAND	1	1		200	4000					140		

## Facturation

### Facturation au comptant

#### But

A partir d'une saisie rapide de mouvements aériens, produire et imprimer des factures au comptant.

#### Données gérées

- Immatriculation
- Client
- Mouvements aériens
- Factures au comptant

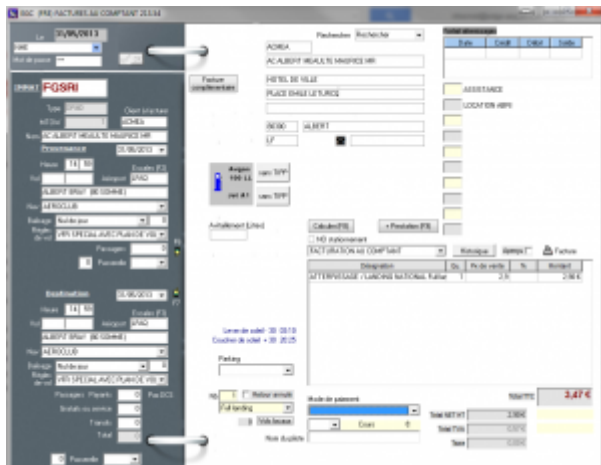

- La saisie des informations de trafic génère automatiquement l'enregistrement de 2 mouvements aériens (arrivée et départ + éventuels vols locaux).
- Une seule fenêtre pour saisir et imprimer une facture au comptant.
- Le calcul des redevances et autres prestations à facturer est automatique.

## Facturation des clients en compte

### But

A partir des mouvements aériens enregistrés dans la période souhaitée :

- valorisation des mouvements aériens ;
- impression des états de contrôle de facturation ;
- impression des factures.

### Principes

La liste des clients à facturer est affichée automatiquement.

En faisant un clic droit sur un client, vous pouvez voir ses mouvements aériens et les modifier si besoin. Vous pouvez aussi lui imprimer un relevé de mouvements.

Le calcul des redevances est automatique et il applique les éventuelles conditions spécifiques enregistrées dans les fiches clients (voir clients -> prix nets et remises).

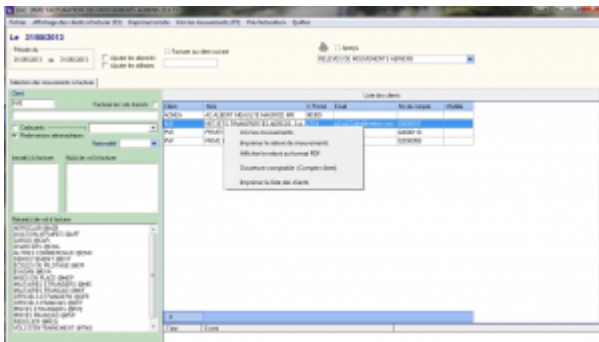

- La personnalisation des factures est faite à partir d'un modèle dessiné à l'aide de Microsoft Word ©.
- Les redevances peuvent être regroupées sur les factures.
- La facturation de plusieurs clients sur une seule et même facture est possible.

## Facturation domaniale

### But

Permet de facturer automatiquement des clients sur une période. Les factures sont donc émises par avance en fonction d'une convention.

### Données gérées

- Période de facturation (n mois)
- Prestations facturées
- Conventions
- Validité de la convention
- Changement d'état (émission de facture ou d'avoir complémentaire)

Client	Prénoms	Noms	Date de naissance	Sexe	Statut	Statut
1001	JEAN	JEAN	1980-01-01	M	Actif	Actif
1002	MARIE	MARIE	1985-03-15	F	Actif	Actif
1003	PIERRE	PIERRE	1975-05-20	M	Actif	Actif
1004	ANNE	ANNE	1990-08-10	F	Actif	Actif
1005	LOUIS	LOUIS	1988-11-05	M	Actif	Actif
1006	CLAUDE	CLAUDE	1972-02-28	M	Actif	Actif
1007	YVES	YVES	1982-07-12	M	Actif	Actif
1008	BRUNO	BRUNO	1978-09-03	M	Actif	Actif
1009	CHRISTINE	CHRISTINE	1987-04-18	F	Actif	Actif
1010	FRANÇOIS	FRANÇOIS	1970-12-01	M	Actif	Actif
1011	ISABELLE	ISABELLE	1983-06-25	F	Actif	Actif
1012	ALAIN	ALAIN	1976-10-10	M	Actif	Actif
1013	VERONIQUE	VERONIQUE	1989-03-08	F	Actif	Actif
1014	ERIC	ERIC	1974-07-22	M	Actif	Actif
1015	STEPHANIE	STEPHANIE	1986-01-14	F	Actif	Actif
1016	OLIVIER	OLIVIER	1979-05-07	M	Actif	Actif
1017	EMILIE	EMILIE	1984-09-19	F	Actif	Actif
1018	THOMAS	THOMAS	1981-11-27	M	Actif	Actif
1019	MAURILIE	MAURILIE	1988-04-02	F	Actif	Actif
1020	ALICE	ALICE	1985-08-16	F	Actif	Actif
1021	LOUIS	LOUIS	1977-12-09	M	Actif	Actif
1022	ANNE	ANNE	1982-03-24	F	Actif	Actif
1023	FRANÇOIS	FRANÇOIS	1973-06-11	M	Actif	Actif
1024	ISABELLE	ISABELLE	1987-10-05	F	Actif	Actif
1025	ALAIN	ALAIN	1975-02-18	M	Actif	Actif
1026	VERONIQUE	VERONIQUE	1989-07-03	F	Actif	Actif
1027	ERIC	ERIC	1974-11-17	M	Actif	Actif
1028	STEPHANIE	STEPHANIE	1986-05-01	F	Actif	Actif
1029	OLIVIER	OLIVIER	1979-09-15	M	Actif	Actif
1030	EMILIE	EMILIE	1984-12-29	F	Actif	Actif
1031	THOMAS	THOMAS	1981-04-13	M	Actif	Actif
1032	MAURILIE	MAURILIE	1988-08-27	F	Actif	Actif
1033	ALICE	ALICE	1985-12-11	F	Actif	Actif
1034	LOUIS	LOUIS	1977-03-25	M	Actif	Actif
1035	ANNE	ANNE	1982-07-09	F	Actif	Actif
1036	FRANÇOIS	FRANÇOIS	1973-11-23	M	Actif	Actif
1037	ISABELLE	ISABELLE	1987-03-07	F	Actif	Actif
1038	ALAIN	ALAIN	1975-07-21	M	Actif	Actif
1039	VERONIQUE	VERONIQUE	1989-11-05	F	Actif	Actif
1040	ERIC	ERIC	1974-03-19	M	Actif	Actif
1041	STEPHANIE	STEPHANIE	1986-07-03	F	Actif	Actif
1042	OLIVIER	OLIVIER	1979-11-17	M	Actif	Actif
1043	EMILIE	EMILIE	1984-03-01	F	Actif	Actif
1044	THOMAS	THOMAS	1981-07-15	M	Actif	Actif
1045	MAURILIE	MAURILIE	1988-11-29	F	Actif	Actif
1046	ALICE	ALICE	1985-05-13	F	Actif	Actif
1047	LOUIS	LOUIS	1977-09-27	M	Actif	Actif
1048	ANNE	ANNE	1982-01-11	F	Actif	Actif
1049	FRANÇOIS	FRANÇOIS	1973-05-25	M	Actif	Actif
1050	ISABELLE	ISABELLE	1987-09-09	F	Actif	Actif
1051	ALAIN	ALAIN	1975-12-23	M	Actif	Actif
1052	VERONIQUE	VERONIQUE	1989-04-07	F	Actif	Actif
1053	ERIC	ERIC	1974-08-21	M	Actif	Actif
1054	STEPHANIE	STEPHANIE	1986-12-05	F	Actif	Actif
1055	OLIVIER	OLIVIER	1979-03-19	M	Actif	Actif
1056	EMILIE	EMILIE	1984-07-03	F	Actif	Actif
1057	THOMAS	THOMAS	1981-11-17	M	Actif	Actif
1058	MAURILIE	MAURILIE	1988-03-01	F	Actif	Actif
1059	ALICE	ALICE	1985-07-15	F	Actif	Actif
1060	LOUIS	LOUIS	1977-11-29	M	Actif	Actif
1061	ANNE	ANNE	1982-05-13	F	Actif	Actif
1062	FRANÇOIS	FRANÇOIS	1973-09-27	M	Actif	Actif
1063	ISABELLE	ISABELLE	1987-01-11	F	Actif	Actif
1064	ALAIN	ALAIN	1975-05-25	M	Actif	Actif
1065	VERONIQUE	VERONIQUE	1989-09-09	F	Actif	Actif
1066	ERIC	ERIC	1974-12-23	M	Actif	Actif
1067	STEPHANIE	STEPHANIE	1986-04-07	F	Actif	Actif
1068	OLIVIER	OLIVIER	1979-08-21	M	Actif	Actif
1069	EMILIE	EMILIE	1984-12-05	F	Actif	Actif
1070	THOMAS	THOMAS	1981-03-19	M	Actif	Actif
1071	MAURILIE	MAURILIE	1988-07-03	F	Actif	Actif
1072	ALICE	ALICE	1985-11-17	F	Actif	Actif
1073	LOUIS	LOUIS	1977-03-01	M	Actif	Actif
1074	ANNE	ANNE	1982-07-15	F	Actif	Actif
1075	FRANÇOIS	FRANÇOIS	1973-11-29	M	Actif	Actif
1076	ISABELLE	ISABELLE	1987-05-13	F	Actif	Actif
1077	ALAIN	ALAIN	1975-09-27	M	Actif	Actif
1078	VERONIQUE	VERONIQUE	1989-01-11	F	Actif	Actif
1079	ERIC	ERIC	1974-05-25	M	Actif	Actif
1080	STEPHANIE	STEPHANIE	1986-09-09	F	Actif	Actif
1081	OLIVIER	OLIVIER	1979-12-23	M	Actif	Actif
1082	EMILIE	EMILIE	1984-04-07	F	Actif	Actif
1083	THOMAS	THOMAS	1981-08-21	M	Actif	Actif
1084	MAURILIE	MAURILIE	1988-12-05	F	Actif	Actif
1085	ALICE	ALICE	1985-03-19	F	Actif	Actif
1086	LOUIS	LOUIS	1977-07-03	M	Actif	Actif
1087	ANNE	ANNE	1982-11-17	F	Actif	Actif
1088	FRANÇOIS	FRANÇOIS	1973-03-01	M	Actif	Actif
1089	ISABELLE	ISABELLE	1987-07-15	F	Actif	Actif
1090	ALAIN	ALAIN	1975-11-29	M	Actif	Actif
1091	VERONIQUE	VERONIQUE	1989-03-13	F	Actif	Actif
1092	ERIC	ERIC	1974-07-27	M	Actif	Actif
1093	STEPHANIE	STEPHANIE	1986-11-11	F	Actif	Actif
1094	OLIVIER	OLIVIER	1979-03-25	M	Actif	Actif
1095	EMILIE	EMILIE	1984-07-09	F	Actif	Actif
1096	THOMAS	THOMAS	1981-11-23	M	Actif	Actif
1097	MAURILIE	MAURILIE	1988-03-07	F	Actif	Actif
1098	ALICE	ALICE	1985-07-21	F	Actif	Actif
1099	LOUIS	LOUIS	1977-11-05	M	Actif	Actif
1100	ANNE	ANNE	1982-03-19	F	Actif	Actif

- La convention donnant lieu à une facturation domaniale peut s'établir directement dans la fiche client.
- Un document type de facturation domaniale est personnalisé avec Microsoft Word ©.

## Factures pro forma

### But

Calculer et imprimer des factures pro forma.

### Principe

- Saisie manuelle d'une facture
- Calculée et générée automatiquement à partir d'une prévision de vol
- Calculée et générée automatiquement à partir des mouvements aériens

Quantité	Description	Unité	Prix de vente	TVA	%	Separation	HTC net HT	Montant	TTC
1	1.130	ATTERRISSAGE_VAORNE	13,48	1			13,48	13,48 €	1.130

Régime TVA	%	Montant HT	Montant TTC
Normal	20,00	11,23	13,48
Total		11,23	13,48
TVA		0,00	0,00
TTC		11,23	13,48

La personnalisation des factures est faite à partir d'un modèle dessiné à l'aide de Microsoft Word ©.

# Statistiques

## Statistiques de trafic

### But

Calculer, consulter et imprimer les statistiques de trafic.

### Principe

Plusieurs programmes de statistiques de trafic sont disponibles dans Airport Manager. Ils fonctionnent tous sur le même principe et permettent d'obtenir les répartitions suivantes :

- par nature de vol ;
- par nationalité ;
- par exploitant / client ;
- par région ;
- par type d'aéronef.

Comme le montre le masque d'écran ci-dessous, 2 onglets permettent d'obtenir les résultats suivants :

- cumuls mensuels, annuels et glissants sur 12 mois et pour chacun d'eux, le % d'évolution avec l'année précédente ;
- détail des 12 mois de l'année.

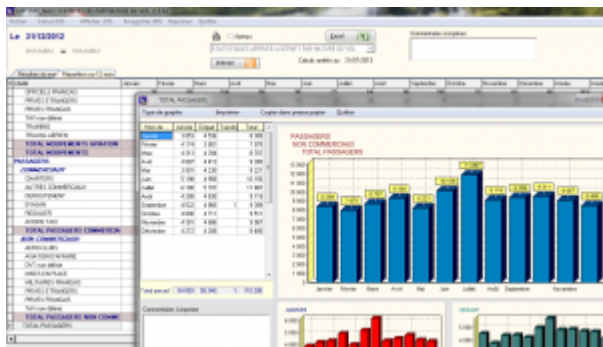

Les graphiques sont obtenus automatiquement en cliquant 2 fois sur une rubrique.

## Statistiques financières

### But

Calculer, consulter et imprimer des statistiques financières.

## Principe

Plusieurs programmes de statistiques financières sont disponibles dans Airport Manager :

- évolution des chiffres d'affaires des 12 mois de l'année en cours ;
- chiffres d'affaires par produit ;
- chiffres d'affaires des meilleurs clients.

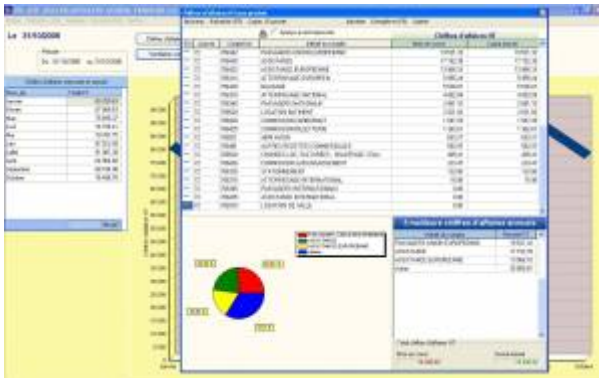

Graphiques par produit et par exploitant peuvent être obtenus en quelques clics.

## Statistiques aviation civile

### But

Calculer, consulter et imprimer les statistiques destinées à l'aviation civile.

### Principe

Plusieurs programmes de ces statistiques sont disponibles dans Airport Manager :

- formulaire mensuel des mouvements non commerciaux ;
- décompte des vols pour les besoins de la navigation aérienne ;
- résultats généraux de trafic ;
- statistiques de lignes régulières et saisonnières ;
- statistiques de trafic régulier et non régulier.

Les statistiques destinées à l'aviation civile peuvent être automatiquement diffusées sur internet via notre serveur.

## Interface comptable

### Etat des ventes

#### But

Consulter et imprimer l'état des ventes.

#### Principe

En classant la liste des factures et avoirs imprimés, l'utilisateur peut imprimer un état faisant apparaître les sous totaux par mode de paiement.

## Comptes génériques

Les No de compte peuvent contenir les caractères de substitution suivants :

- S** 1 = soumis à TVA, 0 = Exonéré de TVA  
**X** Régime TVA : 0 = Soumis, 1 = Exo UE, 2 = Exo hors UE, 3 = Exo France (CGI 252/A1-4)  
**T** Remplacé par le code TVA (0, 1, ...)  
**N** Remplacé par l'indice comptable de la nationalité  
**Z** Traitement spécifique  Apeju

ICV	Intitulé	Compte No
ABT	ABONNEMENT PARKING P2	7062722000
FMR	PAY with REDUCED MOBILITY	7061152000
PRO	PRODUITS DIVERS GESTION COURANTE	7580000000
GAT	COMMIS* GATE RYR	7062582000
CLO	CHARGES LOCATIVES	7062822000
PAR	RECETTES PARKING CLIENTS	7062712000
AUT	AUTRES PRODUITS	7580000000
TRC	TRANSFERT DE CHARGES	7910010000
E-IP	AUTRES PROD. EXCEPT. S/ OP* DE GESTION	7718100000
AVI	AVITAILLEMENT	7000000270
CAS	FRAIS DE SERVICES - A5	7062582000
LRE	LOCATION RESTAURANT	7062631000
PKG	RECETTES PARKING PUBLIC	7062711000
TDI	VIDE-TOILETTES	7061312000
VAL	PART VARIABLE LOUEURS	7062541000
VAR	PART VARIABLE RESTAU	7062531000
ASC	ASCENSEUR AEROGARE	7580000000
FDK	FRAIS FIXES	
TFP	TAXES PARAFISCALES	

Le paramétrage des comptes de ventilation repose sur une table d'affectation comme le montre la figure ci-dessus.

## Exportation comptable des journaux

### But

Exporter le ou les journaux de vente et créer un fichier texte pouvant être lu par le logiciel de comptabilité Lineal © (ou les logiciels Cegid, Corail ...).

### Principe

L'exportation consiste en la création d'un fichier texte dont le format est conforme aux spécificités de l'éditeur du logiciel de comptabilité.

Le programme procède à la création de ce fichier texte et le place dans le sous répertoire airport\export\compta. Il peut être automatiquement envoyé par mail, accompagné du journal correspondant au format PDF.

N°	Date	Compte	Debit	Credit	Solde	Quantité	Unité
21000213	14/03/25	FAUCONNAGE	6,33		6,33		
21000213	14/03/25	ATTENDEMENT	18,32		18,32		
21000213	14/03/25	ASSURANCE	1,00		1,00		
21000213	14/03/25	SAISONNIER	3,50		3,50		
21000213	14/03/25	PROVISION		11 630,95	-11 630,95		
Total			20 179,95	19 014,00	1 165,95		

- Des interfaces spécifiques aux autres éditeurs de logiciels de comptabilité ont été développées.
- Des interfaces spécifiques peuvent être créées sur simple demande.

# Plaquette commerciale

[Télécharger la plaquette commerciale AMInvoicing au format PDF](#)

## Les guides

### Guide d'installation

[AMInvoicing : guide d'installation](#)

### Guides d'utilisation

[Facturation comptant](#)

[Fiches clients et mouvements](#)

[Gestion des tarifs](#)

[Règles d'ouverture](#)

[Statistiques de l'aviation civile](#)

---

## Mise en place de la comptabilité

From:

<https://oldwiki.embross-airport-services.com/> - **Documentation Embross (ex Edge Airport)**

Permanent link:

<https://oldwiki.embross-airport-services.com/doku.php?id=solutions:bil&rev=1491205633> 

Last update: **03/04/2017 09:47**

# Edge Airport France

## Airport Manager Solutions

**Phone: +33 553 801 366**

**Service commercial : [contact@edge-airport.com](mailto:contact@edge-airport.com)**

**Support technique : [support@edge-airport.com](mailto:support@edge-airport.com)**

**Edge Airport France SAS au capital de 150 000 €**

**RCS Bergerac 529 125 346 Les Lèches TVA : FR53529125346 / EORI : FR52912534600039**

**Tel : +33(0)553 801 366 [contact@edge-airport.com](mailto:contact@edge-airport.com) [www.edge-airport.com](http://www.edge-airport.com)**