

# Edge Airport France

# Table des matières

<b>AMInvoicing : Aeronautical Billing and Statistics</b> .....	
<b>Fichiers</b> .....	
Données techniques .....	
But .....	
Données gérées .....	
Pistes, natures de vol .....	
But .....	
Données gérées .....	
Levers / Couchers de soleil .....	
But .....	
Données gérées .....	
Clients .....	
But .....	
Données gérées .....	
Types d'aéronefs et immatriculations .....	
But .....	
Données gérées .....	
<b>Tarifs</b> .....	
Redevances aéronautiques .....	
But .....	
Données gérées .....	
Redevances domaniales et aéronautiques .....	
But .....	
Données gérées .....	
<b>Trafic aérien</b> .....	
Programme de vols réguliers .....	
But .....	
Données gérées .....	
Validation des vols .....	
But .....	
Données gérées .....	
Mouvements aériens .....	
But .....	
Données gérées .....	
Relevé des mouvements aériens .....	
But .....	
Données gérées .....	
<b>Facturation</b> .....	
Facturation au comptant .....	
But .....	
Données gérées .....	
Facturation des clients en compte .....	
But .....	
Principes .....	
Facturation domaniale .....	
But .....	

Données gérées .....	
Factures pro forma .....	
But .....	
Principe .....	
<b>Statistiques</b> .....	
Statistiques de trafic .....	
But .....	
Principe .....	
Statistiques financières .....	
But .....	
Principe .....	
Statistiques aviation civile .....	
But .....	
Principe .....	
<b>Interface comptable</b> .....	
Etat des ventes .....	
But .....	
Principe .....	
Ventilation comptable .....	
But .....	
Principe .....	
Exportation comptable des journaux .....	
But .....	
Principe .....	
<b>Plaque commerciale</b> .....	
<b>Les guides</b> .....	
<b>Guide d'installation</b> .....	
<b>Guides d'utilisation</b> .....	
<b>Edge Airport France</b> .....	

# AMInvoicing : Aeronautical Billing and Statistics

Vous avez préparé ...	- Les programmes de vol été / hiver : - programme des vols réguliers ; - dossiers de vol (prévision et préparation des vols non réguliers).
Airport Manager calcule ...	- Prévisions de vol : - génération et affichage des vols du jour ; - validation par un simple clic des vols à l'arrivée ou au départ ; - gestion des irrégularités commerciales (DL, CNL, etc...) ; - création automatique des mouvements aériens.
Vous saisissez :	- L'enregistrement du trafic aérien : - les mouvements aériens et les vols locaux ; - la répartition des passagers et du fret par escale ; - les prestations et services rendus (dégivrage, nettoyage, GPU, etc...).
	Vous obtenez
Traitements quotidiens	- Notifications de vol (douanes, DGAC, police des frontières, ...) - Rapport d'activité quotidienne (mouvements, passagers et fret) - Résultats de trafic du jour (vols prévus, réels, sièges offerts, pax, ...) - Listes quotidiennes de mouvements aériens - Rapport quotidien des prestations et services rendus
Airport Manager calcule ...	La facturation : - relevés de mouvements aériens ; - facturation au comptant ou périodique des redevances aéronautiques, des carburants et autres prestations ou services ; - facturation des militaires (bons modèle A, B et C) ; - facturation domaniale
Statistiques mensuelles	Les statistiques : - statistiques aviation civile (DGAC) ; - statistiques générales avec graphiques de gestion ; - statistiques par nature de vol, par nationalité, par pays, par type d'aéronef, par exploitant, par région ; - statistiques de trafic par jour de la semaine (du lundi au dimanche) ; - pointes horaires de trafic en nombre de mouvements, passagers et fret ; - statistiques ACI ; - statistiques SSLIA ; - statistiques UCCEGA.
Statistiques annuelles	L'interface comptable : - génération des journaux de vente en comptabilité ; - création d'un fichier d'exportation au format texte ; - fichiers d'exportation comptable (Linéal ©, Cegid ©, etc...).

## Fichiers

### Données techniques

#### But

Créer, consulter, modifier, voire supprimer les données techniques propres à l'aéroport.

## Données gérées

- Aéroports
- Pays
- Régions
- Nationalités

Code	Pays	NAT	RG1	RG2
NF	FIJI	INT	5	
DH	FINLANDE	CEE	2	1
EF	FINLANDE	CEE	2	1
FR	FRANCE	NAT	1	0
• LF	FRANCE	NAT	1	0
FD	GABON	INT	7	
DG	GHANA	INT	7	
EG	GRANDE BRETAGNE	CEE	0	0
BG	GRONLAND (DANEMARK)	NAT	1	
MG	GUATEMALA	INT	4	
GU	GUINEE	INT	7	

ICAO	IATA	Aéroport	English	Arabic	Pays
KAMA	AMA	AMARILLO			KA
MARS	ASM	ASMAFA			MA
LRBM	BRY	SAB NAIRE			LR
LFPO	XBK	BERNAU (ST MARTIN)			LF
LFDA	CHR	COLMAR (MULSHEIM)			LF
LFSC	SF	COLMAR (MEYENHEIM)			LF
LFAD	XCP	COMPIEGNE MARGREY			LF
EEBB	DKB	DIVERS DANEMARK			DK
BBMB	MAB	DIVERS MAROC			BM
SBFZ		PORTALEDU/PINTO MARTINS			SB
EGHE	ISC	ILES OF SOULLY (ST MARTIN)			EG
ESMQ	KLR	KALNARI			ES
DDAN	KAM	KAMARAN			DD
LFQO	PBO	LILLE (MARCQ)			LF
LFQJ	PBB	LUNEVILLE (CRUESMARE)			LF

La base de données fournie avec Airport Manager contient plus de 2000 aéroports et pays.

## Pistes, natures de vol

### But

Créer, consulter, modifier, voire supprimer les données techniques propres à l'aéroport.

## Données gérées

- Pistes
- Parkings avions
- Horaires ATS
- Natures de vol

**(RWY) PISTES / RUNWAY 3.0.1**

Ajouter (F2) Supprimer (F4) Enregistrer (F8) Quitter

Piste	Piste / Runway
A	28
B	10
C	28 Herbe
D	10 Herbe
H	Hélicoptères

**(NAV) NATURES DES VOLS 213.31**

Ajouter (F2) Supprimer (F4) Enregistrer (F8) Quitter

Code: CMK Libellé de la nature de vol: AUTRES COMMERCIAUX

#	Code	Nature de vol	CMK	Analytique	Règle de vol	DGAC
	ACB	AERDCLUB	<input type="checkbox"/>			V
	AFF	AVIATION AFFAIRES	<input type="checkbox"/>		I	P
	CAR	CARGO	<input checked="" type="checkbox"/>		I	C
	CHA	CHARTERS	<input checked="" type="checkbox"/>		I	M
	CMK	AUTRES COMMERCIAUX	<input checked="" type="checkbox"/>		I	C
	DVT	DEROUTEMENT	<input checked="" type="checkbox"/>		I	M
	EPI	ECOLES DE PILOTAGE	<input type="checkbox"/>		V	V
	EVA	EVASAN	<input type="checkbox"/>		I	T
	MEP	MISES EN PLACE	<input type="checkbox"/>		I	I
	MIE	MILITAIRES ETRANGERS	<input type="checkbox"/>		I	V
	MIF	MILITAIRES FRANCAIS	<input type="checkbox"/>		I	V
	OFF	OFFICIELS ETRANGERS	<input type="checkbox"/>		I	O
	OFF	OFFICIELS FRANCAIS	<input type="checkbox"/>		I	O
	PVE	PRIVES ETRANGERS	<input type="checkbox"/>		V	V
	PVF	PRIVES FRANCAIS	<input type="checkbox"/>			V
	REG	REGULIER	<input checked="" type="checkbox"/>		I	M
	TNG	VOLS D'ENTRAINEMENT	<input type="checkbox"/>			E
	TRA	TRAVAIL AERIEN	<input type="checkbox"/>			T

La personnalisation des données est un des points forts.

## Levers / Couchers de soleil

### But

Consulter, calculer les levers et couchers de soleil.

## Données gérées

- Coordonnées géographiques
- Altitude
- Heures en TU

Date	LS - 30	CS + 30	
vendredi 05 jul. 2013	03:23	20:26	<input type="checkbox"/>
samedi 06 jul. 2013	03:24	20:25	<input type="checkbox"/>
dimanche 07 jul. 2013	03:25	20:25	<input type="checkbox"/>
lundi 08 jul. 2013	03:26	20:24	<input type="checkbox"/>
mardi 09 jul. 2013	03:27	20:24	<input type="checkbox"/>
mercredi 10 jul. 2013	03:27	20:23	<input type="checkbox"/>
jeudi 11 jul. 2013	03:28	20:22	<input type="checkbox"/>
vendredi 12 jul. 2013	03:29	20:22	<input type="checkbox"/>
samedi 13 jul. 2013	03:30	20:21	<input type="checkbox"/>
dimanche 14 jul. 2013	03:31	20:20	<input type="checkbox"/>
lundi 15 jul. 2013	03:32	20:19	<input type="checkbox"/>
mardi 16 jul. 2013	03:33	20:18	<input type="checkbox"/>
mercredi 17 jul. 2013	03:35	20:17	<input type="checkbox"/>
jeudi 18 jul. 2013	03:36	20:16	<input type="checkbox"/>
vendredi 19 jul. 2013	03:37	20:15	<input type="checkbox"/>
samedi 20 jul. 2013	03:38	20:14	<input type="checkbox"/>

## Clients

### But

Créer, consulter, modifier, voire supprimer des fichiers clients.

## Données gérées

- Nom, coordonnées des clients, et mode de règlement
- Adresses de facturation
- Répertoire téléphonique
- Prix nets et forfaits
- Tiers à facturer
- Redevances domaniales à facturer
- Crédit client (Crédit d'atterrissages - forfait de n touchées)
- Historique des factures et avoirs

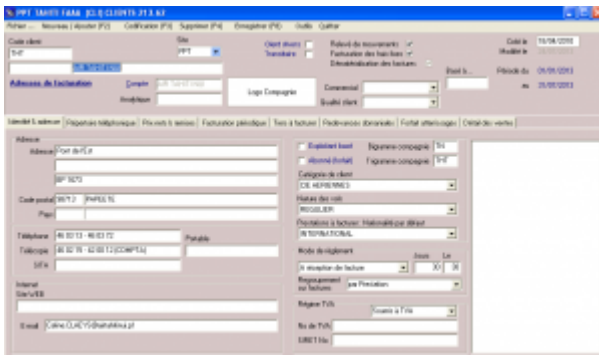

Chaque client est identifié par 2 codes :

- son code client composé de 1 à 10 caractères alphanumériques ;
- son n° de compte comptable.

**Airport Manager** propose une aide pour la codification des clients.

L'option « outils » du menu offre une fonction permettant la fusion de plusieurs fiches clients en une seule (utile lorsque plusieurs fiches ont été créées pour un même client).

L'onglet « prix nets et remises » permet d'enregistrer des prix et des conditions tarifaires spécifiques à chaque client.

L'onglet « Tiers à facturer » est utilisé lorsque certaines prestations doivent être facturées automatiquement à un ou plusieurs autres clients.

L'onglet « Redevances domaniales » permet d'enregistrer des conventions sur une période ajustable. Cela permet une édition automatique des factures associées.

## Types d'aéronefs et immatriculations

### But

Créer, consulter, modifier, voire supprimer des immatriculations et des types d'aéronefs.

### Données gérées

- Immatriculation

- Type d'aéronef
- Masse maximale au décollage (MTOW)
- Données statistiques (propulsion, nombre de moteurs, sièges, ...).

ID	Libellé	Type d'aéronef	Famille d'aéronef	MTOW (kg)	Longueur (m)	Envergure (m)	Hauteur (m)	Nombre de moteurs	Propulsion	Turboprop	Turboréacteur	Autres
1001	ATR 72-600	ATR 72-600	ATR 72-600	70000	38	28	7	2	PISTONS			
1002	ATR 72-600	ATR 72-600	ATR 72-600	70000	38	28	7	2	PISTONS			
1003	ATR 72-600	ATR 72-600	ATR 72-600	70000	38	28	7	2	PISTONS			
1004	ATR 72-600	ATR 72-600	ATR 72-600	70000	38	28	7	2	PISTONS			
1005	ATR 72-600	ATR 72-600	ATR 72-600	70000	38	28	7	2	PISTONS			

IMMAT : FGSPRI

Exploitant : ACADA

Type : DR40

MTOW (T) : 1

Marque : ROBIN

Nouveau client

Nom de l'exploitant : ACADA

Type d'aéronef : ROBIN DR 400

Famille d'aéronef : AVIONS

Moteurs : 1

Propulsion : PISTONS

Turboprop : 0

Turboréacteur : 0

CFG Cabine : 4

Sièges offerts : 4

Assistance : 1

Personnels navigants : P.N.T. 1, P.N.C. 1

Classe d'aéronef : [dropdown]

Acoustique : [dropdown]

Plus de 1700 types d'aéronefs codifiés OACI sont initialisés dans la base de données.

La MTOW de chaque immatriculation peut être modifiée sans changer celle contenue dans le type d'aéronef.

## Tarifs

## Redevances aéronautiques

### But

Créer, consulter, modifier, paramétrer, voire supprimer les redevances aéronautiques et leurs tarifs.

## Données gérées

- Redevances aéronautiques
- Grilles de prix avec leurs conditions d'application
- Remises conditionnelles
- Majorations

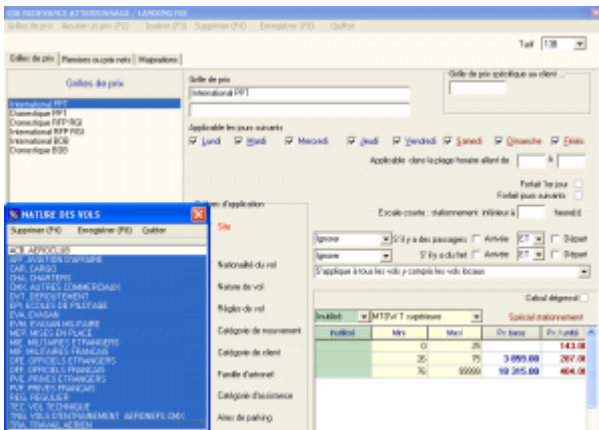
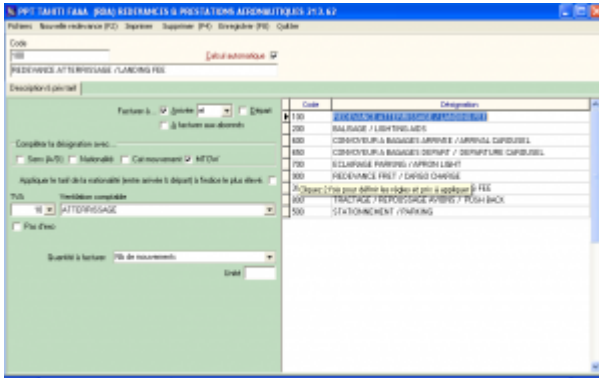

## Redevances domaniales et aéronautiques

### But

Créer, consulter, modifier, paramétrer, voire supprimer les redevances aéronautiques et leurs tarifs.

### Données gérées

- Redevances domaniales
- Redevances et prestations aéronautiques
- Textes descriptifs
- Prix et TVA

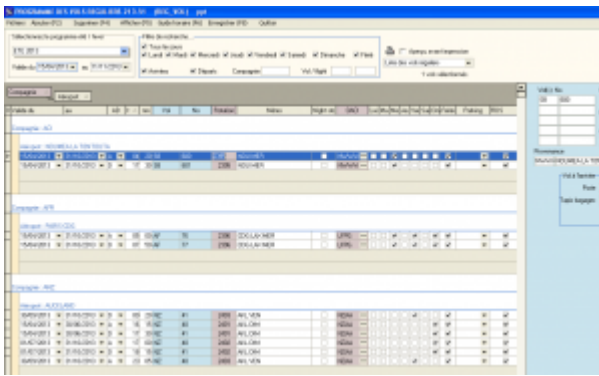

Programme	N° de vol	Date	Heure	Statut	Notes
Programme_001	AF 100	14/03/2025	07:00	OK	
Programme_002	AF 101	14/03/2025	08:00	OK	
Programme_003	AF 102	14/03/2025	09:00	OK	
Programme_004	AF 103	14/03/2025	10:00	OK	
Programme_005	AF 104	14/03/2025	11:00	OK	
Programme_006	AF 105	14/03/2025	12:00	OK	
Programme_007	AF 106	14/03/2025	13:00	OK	
Programme_008	AF 107	14/03/2025	14:00	OK	
Programme_009	AF 108	14/03/2025	15:00	OK	
Programme_010	AF 109	14/03/2025	16:00	OK	
Programme_011	AF 110	14/03/2025	17:00	OK	
Programme_012	AF 111	14/03/2025	18:00	OK	
Programme_013	AF 112	14/03/2025	19:00	OK	
Programme_014	AF 113	14/03/2025	20:00	OK	
Programme_015	AF 114	14/03/2025	21:00	OK	

Été / Hiver : vous pouvez définir les dates de validité de ces 2 programmes. Cependant, les dates d'effet de chaque n° de vol peuvent être modifiées individuellement.

- Délestage : concerne les vols qui n'auront pas lieu entre 2 dates.
- Escales : permet d'enregistrer l'éventuelle liste des escales d'un n° de vol.
- Les programmes de vol peuvent être importés depuis les messages IATA, SITA ou ARINC lorsque la compagnie les diffuse par cette voie. Cela nécessite d'attacher une adresse IATA au téléaffichage (exemple CDGASXA).

## Validation des vols

### But

- Afficher, voire compléter la prévision des vols du jour, calculée à partir du programme des vols réguliers.
- Ajouter des prévisions de vols supplémentaires (charters, mise en place, etc...).
- Valider les vols en temps réel en renseignant immatriculation, heures blocs, passagers et fret.
- Renseigner les informations transmises au téléaffichage.

### Données gérées

- Prévisions de vol
- Informations de téléaffichage
- Génération automatique des mouvements aériens
- Gestion des irrégularités commerciales (retards et vols annulés)

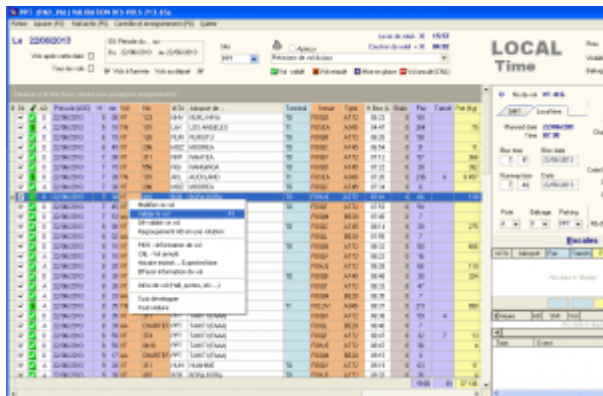

- Informations de téléaffichage : utilisée avec **Airport Manager FIDS**.
- Irrégularités commerciales : retards et vols annulés (CNL) sont automatiquement mémorisés.
- Gestion des horaires estimés ainsi que les différentes informations du vol (portes, hall...).
- Escales : permet d'enregistrer l'éventuelle liste des escales d'un n° de vol.

## Mouvements aériens

### But

- Compléter et / ou saisir les « strips » de l'aviation civile ainsi que les prestations à facturer.
- Saisir les débits carburants et éventuellement les facturer au comptant.
- Calculer et imprimer des factures au comptant.
- Imprimer des relevés de mouvements aériens.

### Données gérées

- Mouvements aériens et escales, passagers, fret, données aviation civile
- Débits carburants et factures
- Prestations à facturer
- Factures au comptant

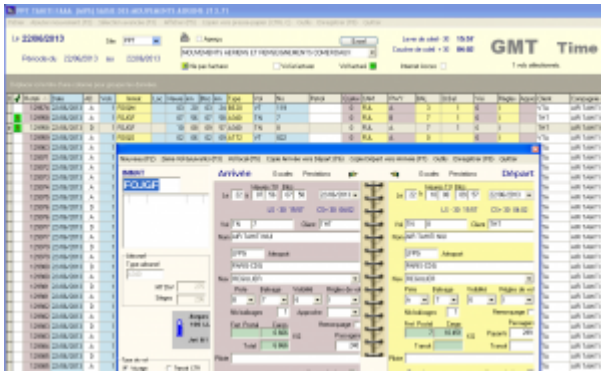

- Tri et classement des données : des fonctions simples et puissantes vous permettent de trier et de classer les mouvements aériens.
- Factures pro forma et factures au comptant : en sélectionnant un ou plusieurs mouvements aériens, vous pouvez calculer et imprimer soit une facture pro forma, soit une facture au comptant.
- Passagers et fret peuvent être répartis par escale.

02/06/2013 18:19

Date	Heure	Aéroport	Compagnie	N° de vol	N° de pass	PASSAGERS AU DEPART		FAV		FRET EN KG	
						Adultes	Enfant	Travail	Travail	Col	Kms
0 22/06/2013	00:00	FOI08	VT141	VT141	66	34	34			292	11
A 22/06/2013	00:00	FOI08	VT141	VT141	10					22	
0 22/06/2013	00:12	FOI22	VT141	VT141	4						
A 22/06/2013	00:12	FOI22	VT141	VT141	4						
0 22/06/2013	00:28	FOI08	VT141	VT141	4						
A 22/06/2013	00:28	FOI08	VT141	VT141	4						
0 22/06/2013	01:07	FOI22	VT141	VT141	4						
A 22/06/2013	01:07	FOI22	VT141	VT141	4						
0 22/06/2013	01:32	FOI22	VT141	VT141	4						
A 22/06/2013	01:32	FOI22	VT141	VT141	4						
0 22/06/2013	01:46	FOI08	VT141	VT141	4						
A 22/06/2013	01:46	FOI08	VT141	VT141	4						
0 22/06/2013	01:49	FOI08	VT141	VT141	4						
A 22/06/2013	01:49	FOI08	VT141	VT141	4						
0 22/06/2013	01:54	FOI08	VT141	VT141	4						
A 22/06/2013	01:54	FOI08	VT141	VT141	4						
0 22/06/2013	01:56	FOI08	VT141	VT141	4						
A 22/06/2013	01:56	FOI08	VT141	VT141	4						
0 22/06/2013	02:06	FOI08	VT141	VT141	4						
A 22/06/2013	02:06	FOI08	VT141	VT141	4						
0 22/06/2013	02:25	FOI08	VT141	VT141	4						
A 22/06/2013	02:25	FOI08	VT141	VT141	4						
0 22/06/2013	02:31	FOI08	VT141	VT141	4						
A 22/06/2013	02:31	FOI08	VT141	VT141	4						
0 22/06/2013	02:45	FOI08	VT141	VT141	4						
A 22/06/2013	02:45	FOI08	VT141	VT141	4						
0 22/06/2013	03:52	FOI08	VT141	VT141	4						
A 22/06/2013	03:52	FOI08	VT141	VT141	4						
0 22/06/2013	03:56	FOI08	VT141	VT141	4						
A 22/06/2013	03:56	FOI08	VT141	VT141	4						
0 22/06/2013	04:00	FOI08	VT141	VT141	4						
A 22/06/2013	04:00	FOI08	VT141	VT141	4						
0 22/06/2013	04:02	FOI08	VT141	VT141	4						
A 22/06/2013	04:02	FOI08	VT141	VT141	4						
0 22/06/2013	04:13	FOI08	VT141	VT141	4						
A 22/06/2013	04:13	FOI08	VT141	VT141	4						
0 22/06/2013	04:20	FOI08	VT141	VT141	4						
A 22/06/2013	04:20	FOI08	VT141	VT141	4						

## Relevé des mouvements aériens

### But

Afficher et imprimer des relevés de mouvements aériens.

### Données gérées

- Liste des clients mouvementés dans la période
- Relevés de mouvements aériens déclinés en plusieurs modèles à imprimer

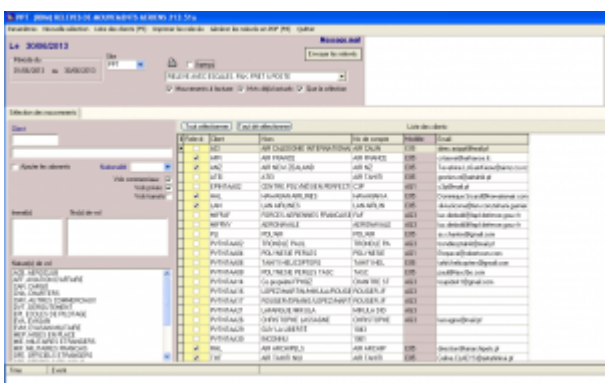

- Plusieurs modèles de relevés peuvent être imprimés.
- Possibilité de générer des fichiers PDF.

TAHITI AAAA PPT Aéroport International de TAHITI AAAA

**RELEVÉ DES MOUVEMENTS AERIENS**

AIR TAHITI NUI  
Port de l'Est  
98713 PAPEETE

Période du 01/06/2013 au 30/06/2013

06/06/2013 16:40

Date	Heure	Statut	No de vol	Destination / Aéroport	ATT	BAL	ARRIVER			DEPART			Poids Kg	
							H	Pax	Fret	Pax	Transit	Fret		
FOURF A330														
01/06/2013	14:00	FOURF	TM01	NZAK AUCKLAND	1	1	200	4000						
01/06/2013	17:00	FOURF	TM01	NZAK AUCKLAND	1	1	25			207	0	4000		
03/06/2013	27:17	FOURF	TM02	NZAK AUCKLAND	1	1	200	2017						
03/06/2013	29:27	FOURF	TM02	NZAK AUCKLAND	1	1	25			200		4000		
03/06/2013	10:38	FOURF	TM01	NZAK AUCKLAND	1	1	200	4000						
04/06/2013	08:18	FOURF	TM2	NZAK AUCKLAND	1	100				200		4000		
05/06/2013	11:02	FOURF	TM1	NZAK AUCKLAND	1	1	100	2014						
							70	0	0					
							110	2014	0					
06/06/2013	17:17	FOURF	TM01	NZAK AUCKLAND	1	1	25			200		4000		
06/06/2013	07:17	FOURF	TM01	NZAK AUCKLAND	1	1	200	2017						
06/06/2013	10:02	FOURF	TM0	NZAK AUCKLAND	1	100	0			200		4000	0	
							0			100		4000	0	
							0			140		4000	0	
10/06/2013	07:20	FOURF	TM1	NZAK AUCKLAND	1	1	200	4000						
							0			0				
							100	2000	0					
10/06/2013	10:10	FOURF	TM0	NZAK AUCKLAND	1	100	0			140		4000	0	
							0			120		4000	0	
10/06/2013	07:30	FOURF	TM1	NZAK AUCKLAND	1	1	100	2007					2000	
							0			1000			2000	
							0			1307				
10/06/2013	10:02	FOURF	TM00	NZAK AUCKLAND	1	100	0			0		4000	0	
14/06/2013	11:01	FOURF	TM1	NZAK AUCKLAND	1	1	200	4000					2000	
							107	2000	0				2000	
							110	1000	0					
15/06/2013	10:01	FOURF	TM0	NZAK AUCKLAND	1	200	0			200		4000	0	
							0			100		4000	0	
							0			110		4000	0	
17/06/2013	07:00	FOURF	TM1	NZAK AUCKLAND	1	1	200	4012					2000	
							114	4000	0				2000	
							104	100	0					
17/06/2013	10:00	FOURF	TM0	NZAK AUCKLAND	1	100	0			200		4000	0	
							0			100		4000	0	
							0			110		4000	0	
18/06/2013	07:10	FOURF	TM1	NZAK AUCKLAND	1	1	200	4010					1140	

## Facturation

### Facturation au comptant

#### But

A partir d'une saisie rapide de mouvements aériens, produire et imprimer des factures au comptant.

#### Données gérées

- Immatriculation
- Client
- Mouvements aériens
- Factures au comptant

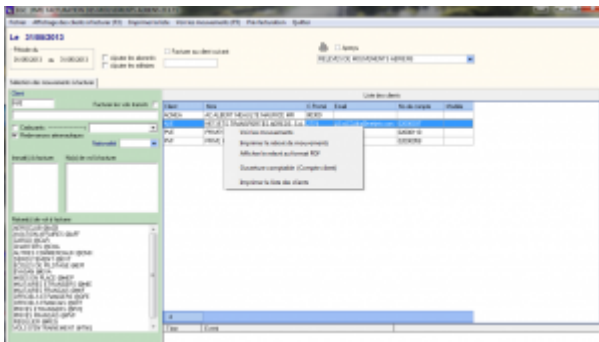

- La personnalisation des factures est faite à partir d'un modèle dessiné à l'aide de Microsoft Word ©.
- Les redevances peuvent être regroupées sur les factures.
- La facturation de plusieurs clients sur une seule et même facture est possible.

## Facturation domaniale

### But

Permet de facturer automatiquement des clients sur une période. Les factures sont donc émises par avance en fonction d'une convention.

### Données gérées

- Période de facturation (n mois)
- Prestations facturées
- Conventions
- Validité de la convention
- Changement d'état (émission de facture ou d'avoir complémentaire)

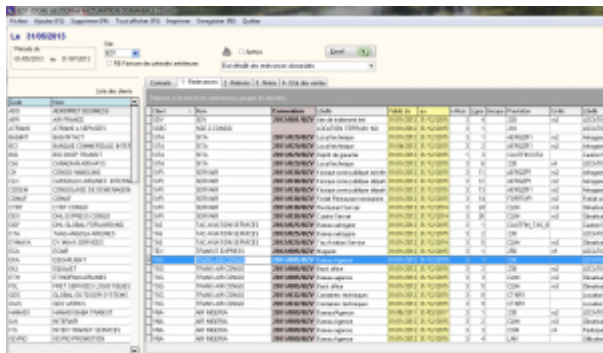

- La convention donnant lieu à une facturation domaniale peut s'établir directement dans la fiche client.
- Un document type de facturation domaniale est personnalisé avec Microsoft Word ©.

## Factures pro forma

### But

Calculer et imprimer des factures pro forma.

### Principe

- Saisie manuelle d'une facture
- Calculée et générée automatiquement à partir d'une prévision de vol
- Calculée et générée automatiquement à partir des mouvements aériens

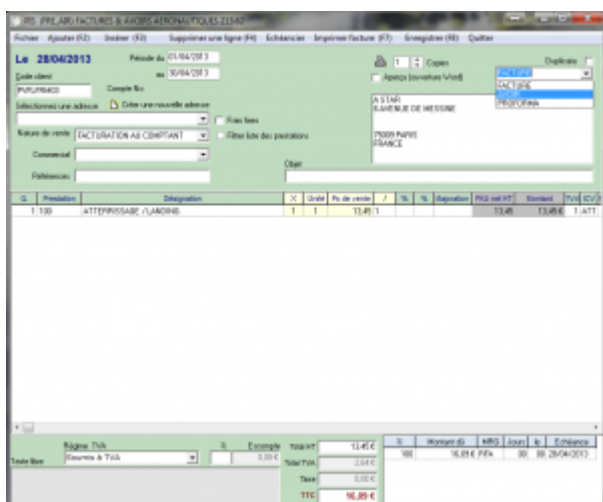

La personnalisation des factures est faite à partir d'un modèle dessiné à l'aide de Microsoft Word ©.

## Statistiques

### Statistiques de trafic

#### But

Calculer, consulter et imprimer les statistiques de trafic.

#### Principe

Plusieurs programmes de statistiques de trafic sont disponibles dans Airport Manager. Ils fonctionnent tous sur le même principe et permettent d'obtenir les répartitions suivantes :

- par nature de vol ;
- par nationalité ;
- par exploitant / client ;
- par région ;
- par type d'aéronef.

Comme le montre le masque d'écran ci-dessous, 2 onglets permettent d'obtenir les résultats suivants :

- cumuls mensuels, annuels et glissants sur 12 mois et pour chacun d'eux, le % d'évolution avec l'année précédente ;
- détail des 12 mois de l'année.

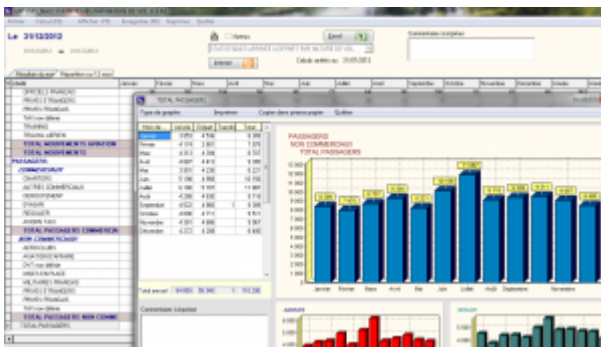

Les graphiques sont obtenus automatiquement en cliquant 2 fois sur

une rubrique.

## Statistiques financières

### But

Calculer, consulter et imprimer des statistiques financières.

### Principe

Plusieurs programmes de statistiques financières sont disponibles dans Airport Manager :

- évolution des chiffres d'affaires des 12 mois de l'année en cours ;
- chiffres d'affaires par produit ;
- chiffres d'affaires des meilleurs clients.

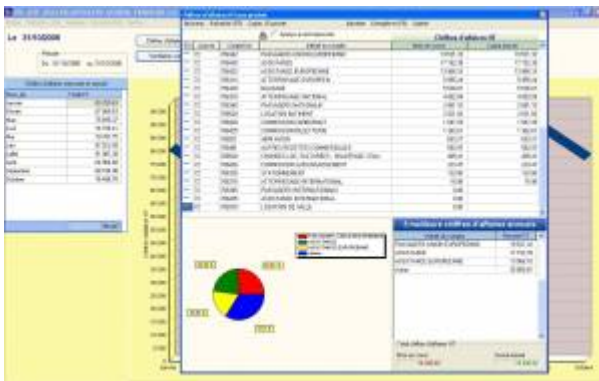

Graphiques par produit et par exploitant peuvent être obtenus en quelques clics.

## Statistiques aviation civile

### But

Calculer, consulter et imprimer les statistiques destinées à l'aviation civile.

### Principe

Plusieurs programmes de ces statistiques sont disponibles dans Airport Manager :

- formulaire mensuel des mouvements non commerciaux ;
- décompte des vols pour les besoins de la navigation aérienne ;
- résultats généraux de trafic ;
- statistiques de lignes régulières et saisonnières ;
- statistiques de trafic régulier et non régulier.

 

- Informations générales:** Includes fields for 'Aéroport', 'Date', 'Type de mouvement', and 'Statut'.
- Mouvements à position:** A table with columns for '04/21', '14/21', and '14/21'.
- Mouvements à position:** Another table with columns for '04/21', '14/21', and '14/21'.
- Mouvements à position:** A third table with columns for '04/21', '14/21', and '14/21'.
- Mouvements à position:** A fourth table with columns for '04/21', '14/21', and '14/21'.
- Mouvements à position:** A fifth table with columns for '04/21', '14/21', and '14/21'.
- Mouvements à position:** A sixth table with columns for '04/21', '14/21', and '14/21'.
- Mouvements à position:** A seventh table with columns for '04/21', '14/21', and '14/21'.
- Mouvements à position:** An eighth table with columns for '04/21', '14/21', and '14/21'.
- Mouvements à position:** A ninth table with columns for '04/21', '14/21', and '14/21'.
- Mouvements à position:** A tenth table with columns for '04/21', '14/21', and '14/21'.

Les statistiques destinées à l'aviation civile peuvent être automatiquement diffusées sur internet via notre serveur.

## Interface comptable

### Etat des ventes

#### But

Consulter et imprimer l'état des ventes.

#### Principe

En classant la liste des factures et avoirs imprimés, l'utilisateur peut imprimer un état faisant apparaître les sous totaux par mode de paiement.

### Comptes génériques

Les No de compte peuvent contenir les caractères de substitution suivants :

- S** 1 = soumis à TVA, 0 = Exonéré de TVA
- X** Régime TVA : 0 = Soumis, 1 = Exo UE, 2 = Exo hors UE, 3 = Exo France (CGI 252/A1-4)
- T** Remplacé par le code TVA (0, 1, ...)
- N** Remplacé par l'indice comptable de la nationalité
- Z** Traitement spécifique  Apeju

ICV	Intitulé	Compte No
ABT	ABONNEMENT PARKING P2	7062722000
FMR	PAY with REDUCED MOBILITY	7061152000
PRO	PRODUITS DIVERS GESTION COURANTE	7580000000
GAT	COMMIS* GATE RYR	7062582000
CLO	CHARGES LOCATIVES	7062822000
PAR	RECETTES PARKING CLIENTS	7062712000
AUT	AUTRES PRODUITS	7580000000
TRC	TRANSFERT DE CHARGES	7910010000
E-IP	AUTRES PROD. EXCEPT. S/ OP* DE GESTION	7718100000
AVI	AVITAILLEMENT	7000000270
CAS	FRAIS DE SERVICES - A5	7062582000
LRE	LOCATION RESTAURANT	7062631000
PKG	RECETTES PARKING PUBLIC	7062711000
TDI	VIDE-TOILETTES	7061312000
VAL	PART VARIABLE LOUEURS	7062541000
VAR	PART VARIABLE RESTAU	7062531000
ASC	ASCENSEUR AEROGARE	7580000000
FDK	FRAIS FIXES	
TFP	TAXES PARAFISCALES	

Le paramétrage des comptes de ventilation repose sur une table d'affectation comme le montre la figure ci-dessus.

## Exportation comptable des journaux

### But

Exporter le ou les journaux de vente et créer un fichier texte pouvant être lu par le logiciel de comptabilité Lineal © (ou les logiciels Cegid, Corail ...).

### Principe

L'exportation consiste en la création d'un fichier texte dont le format est conforme aux spécificités de l'éditeur du logiciel de comptabilité.

Le programme procède à la création de ce fichier texte et le place dans le sous répertoire airport\export\compta. Il peut être automatiquement envoyé par mail, accompagné du journal correspondant au format PDF.

N°	Libelle	Debit	Credit	Balance
30000	ATTENDUE		10000	10000
30001	ATTENDUE		5000	5000
30002	ATTENDUE		5000	5000
30003	ATTENDUE		5000	5000
30004	ATTENDUE		5000	5000
30005	ATTENDUE		5000	5000
30006	ATTENDUE		5000	5000
30007	ATTENDUE		5000	5000
30008	ATTENDUE		5000	5000
30009	ATTENDUE		5000	5000
30010	ATTENDUE		5000	5000
30011	ATTENDUE		5000	5000
30012	ATTENDUE		5000	5000
30013	ATTENDUE		5000	5000
30014	ATTENDUE		5000	5000
30015	ATTENDUE		5000	5000
30016	ATTENDUE		5000	5000
30017	ATTENDUE		5000	5000
30018	ATTENDUE		5000	5000
30019	ATTENDUE		5000	5000
30020	ATTENDUE		5000	5000
30021	ATTENDUE		5000	5000
30022	ATTENDUE		5000	5000
30023	ATTENDUE		5000	5000
30024	ATTENDUE		5000	5000
30025	ATTENDUE		5000	5000
30026	ATTENDUE		5000	5000
30027	ATTENDUE		5000	5000
30028	ATTENDUE		5000	5000
30029	ATTENDUE		5000	5000
30030	ATTENDUE		5000	5000
30031	ATTENDUE		5000	5000
30032	ATTENDUE		5000	5000
30033	ATTENDUE		5000	5000
30034	ATTENDUE		5000	5000
30035	ATTENDUE		5000	5000
30036	ATTENDUE		5000	5000
30037	ATTENDUE		5000	5000
30038	ATTENDUE		5000	5000
30039	ATTENDUE		5000	5000
30040	ATTENDUE		5000	5000
30041	ATTENDUE		5000	5000
30042	ATTENDUE		5000	5000
30043	ATTENDUE		5000	5000
30044	ATTENDUE		5000	5000
30045	ATTENDUE		5000	5000
30046	ATTENDUE		5000	5000
30047	ATTENDUE		5000	5000
30048	ATTENDUE		5000	5000
30049	ATTENDUE		5000	5000
30050	ATTENDUE		5000	5000
30051	ATTENDUE		5000	5000
30052	ATTENDUE		5000	5000
30053	ATTENDUE		5000	5000
30054	ATTENDUE		5000	5000
30055	ATTENDUE		5000	5000
30056	ATTENDUE		5000	5000
30057	ATTENDUE		5000	5000
30058	ATTENDUE		5000	5000
30059	ATTENDUE		5000	5000
30060	ATTENDUE		5000	5000
30061	ATTENDUE		5000	5000
30062	ATTENDUE		5000	5000
30063	ATTENDUE		5000	5000
30064	ATTENDUE		5000	5000
30065	ATTENDUE		5000	5000
30066	ATTENDUE		5000	5000
30067	ATTENDUE		5000	5000
30068	ATTENDUE		5000	5000
30069	ATTENDUE		5000	5000
30070	ATTENDUE		5000	5000
30071	ATTENDUE		5000	5000
30072	ATTENDUE		5000	5000
30073	ATTENDUE		5000	5000
30074	ATTENDUE		5000	5000
30075	ATTENDUE		5000	5000
30076	ATTENDUE		5000	5000
30077	ATTENDUE		5000	5000
30078	ATTENDUE		5000	5000
30079	ATTENDUE		5000	5000
30080	ATTENDUE		5000	5000
30081	ATTENDUE		5000	5000
30082	ATTENDUE		5000	5000
30083	ATTENDUE		5000	5000
30084	ATTENDUE		5000	5000
30085	ATTENDUE		5000	5000
30086	ATTENDUE		5000	5000
30087	ATTENDUE		5000	5000
30088	ATTENDUE		5000	5000
30089	ATTENDUE		5000	5000
30090	ATTENDUE		5000	5000
30091	ATTENDUE		5000	5000
30092	ATTENDUE		5000	5000
30093	ATTENDUE		5000	5000
30094	ATTENDUE		5000	5000
30095	ATTENDUE		5000	5000
30096	ATTENDUE		5000	5000
30097	ATTENDUE		5000	5000
30098	ATTENDUE		5000	5000
30099	ATTENDUE		5000	5000
30100	ATTENDUE		5000	5000

- Des interfaces spécifiques aux autres éditeurs de logiciels de comptabilité ont été développées.
- Des interfaces spécifiques peuvent être créées sur simple demande.

# Plaquette commerciale

[Télécharger la plaquette commerciale AMInvoicing au format PDF](#)

## Les guides

### Guide d'installation

[AMInvoicing : guide d'installation](#)

### Guides d'utilisation

[Facturation comptant](#)

[Fiches clients et mouvements](#)

[Gestion des tarifs](#)

[Règles d'ouverture](#)

[Statistiques de l'aviation civile](#)

---

## Mise en place de la comptabilité

From:

<https://oldwiki.embross-airport-services.com/> - **Documentation Embross (ex Edge Airport)**

Permanent link:

<https://oldwiki.embross-airport-services.com/doku.php?id=solutions:bil&rev=1491205737> 

Last update: **03/04/2017 09:48**

# Edge Airport France

## Airport Manager Solutions

**Phone: +33 553 801 366**

**Service commercial : [contact@edge-airport.com](mailto:contact@edge-airport.com)**

**Support technique : [support@edge-airport.com](mailto:support@edge-airport.com)**

**Edge Airport France SAS au capital de 150 000 €**

**RCS Bergerac 529 125 346 Les Lèches TVA : FR53529125346 / EORI : FR52912534600039**

**Tel : +33(0)553 801 366 [contact@edge-airport.com](mailto:contact@edge-airport.com) [www.edge-airport.com](http://www.edge-airport.com)**