

Edge Airport France



Table des matières

AMInvoicing : Aeronautical Billing and Statistics	
Fichiers	
Données techniques	
But	
Données gérées	
Pistes, natures de vol	
But	
Données gérées	
Levers / Couchers de soleil	
But	
Données gérées	
Clients	
But	
Données gérées	
Types d'aéronefs et immatriculations	
But	
Données gérées	
Tarifs	
Redevances aéronautiques	
But	
Données gérées	
Redevances domaniales et aéronautiques	
But	
Données gérées	
Trafic aérien	
Programme de vols réguliers	
But	
Données gérées	
Validation des vols	
But	
Données gérées	
Mouvements aériens	
But	
Données gérées	
Relevé des mouvements aériens	
But	
Données gérées	
Facturation	
Facturation au comptant	
But	
Données gérées	
Facturation des clients en compte	
But	
Principes	
Facturation domaniale	
But	

Données gérées	
Factures pro forma	
But	
Principe	
Statistiques	
Statistiques de trafic	
But	
Principe	
Statistiques financières	
But	
Principe	
Statistiques aviation civile	
But	
Principe	
Interface comptable	
Etat des ventes	
But	
Principe	
Ventilation comptable	
But	
Principe	
Exportation comptable des journaux	
But	
Principe	
Plaque commerciale	
Les guides	
Guide d'installation	
Guides d'utilisation	
Edge Airport France	

AMInvoicing : Aeronautical Billing and Statistics



Vous avez préparé ...	- Les programmes de vol été / hiver : - programme des vols réguliers ; - dossiers de vol (prévision et préparation des vols non réguliers).
Airport Manager calcule ...	- Prévisions de vol : - génération et affichage des vols du jour ; - validation par un simple clic des vols à l'arrivée ou au départ ; - gestion des irrégularités commerciales (DL, CNL, etc...) ; - création automatique des mouvements aériens.
Vous saisissez :	- L'enregistrement du trafic aérien : - les mouvements aériens et les vols locaux ; - la répartition des passagers et du fret par escale ; - les prestations et services rendus (dégivrage, nettoyage, GPU, etc...).
	Vous obtenez
Traitements quotidiens	- Notifications de vol (douanes, DGAC, police des frontières, ...) - Rapport d'activité quotidienne (mouvements, passagers et fret) - Résultats de trafic du jour (vols prévus, réels, sièges offerts, pax, ...) - Listes quotidiennes de mouvements aériens - Rapport quotidien des prestations et services rendus
Airport Manager calcule ...	La facturation : - relevés de mouvements aériens ; - facturation au comptant ou périodique des redevances aéronautiques, des carburants et autres prestations ou services ; - facturation des militaires (bons modèle A, B et C) ; - facturation domaniale
Statistiques mensuelles	Les statistiques : - statistiques aviation civile (DGAC) ; - statistiques générales avec graphiques de gestion ; - statistiques par nature de vol, par nationalité, par pays, par type d'aéronef, par exploitant, par région ; - statistiques de trafic par jour de la semaine (du lundi au dimanche) ; - pointes horaires de trafic en nombre de mouvements, passagers et fret ; - statistiques ACI ; - statistiques SSLIA ; - statistiques UCCEGA.
Statistiques annuelles	L'interface comptable : - génération des journaux de vente en comptabilité ; - création d'un fichier d'exportation au format texte ; - fichiers d'exportation comptable (Linéal ©, Cegid ©, etc...).

Fichiers

Données techniques

But

Créer, consulter, modifier, voire supprimer les données techniques propres à l'aéroport.

Données gérées

- Aéroports
- Pays
- Régions
- Nationalités

The left screenshot shows a form for adding a country with fields for Code (ML), Nationalité (INTERNATIONAL), and Région (ASIE / PACIFIQUE). Below the form is a table of countries:

Code	Pays	NAT	RG1	RG2
NF	FIJI	INT	5	
DH	FINLANDE	CEE	2	1
EF	FINLANDE	CEE	2	1
FR	FRANCE	NAT	1	0
• LF	FRANCE	NAT	1	0
FD	GABON	INT	7	
DG	GHANA	INT	7	
EG	GRANDE BRETAGNE	CEE	0	0
BG	GRONLAND (DANEMARK)	NAT	1	
MG	GUATEMALA	INT	4	
GU	GUINEE	INT	7	

The right screenshot shows a search interface for airports with a date of 26/07/2013 and a search field for AEROPORT. Below is a table of airports:

DAI	IATA	Aéroport	English	Arabe	Pays
KAMA	AMA	AMARILLO			KA
MAAS	ASM	ASMAFA			MA
LRBM	BRY	SAB NAPE			LR
LFPO	XBK	BERNAU (ST MARTIN)			LF
LFDA	CHR	COLMAR (MULSHEIM)			LF
LFSC	SF	COLMAR (MEYENHEIM)			LF
LFAD	XCP	COMPIEGNE MARGRY			LF
EEBO	DKB	DIVERS DANEMARK			DK
SHBB	MAB	DIVERS MAROC			MA
SBFZ		PORTALEZAU/PINTO MARTINS			SB
EGHE	ISC	ILES OF SOULLY (ST MARTIN)			EG
ESMQ	KLR	KALNARI			ES
DOAN	KAM	KAMARAN			DO
LFQO	PBO	LILLE (MARCO)			LF
LFQC	PBB	LUNEVILLE (CRUESMARE)			LF

La base de données fournie avec Airport Manager contient plus de 2000 aéroports et pays.

Pistes, natures de vol

But

Créer, consulter, modifier, voire supprimer les données techniques propres à l'aéroport.

Données gérées

- Pistes
- Parkings avions
- Horaires ATS
- Natures de vol

(RWY) PISTES / RUNWAY 3.0.1

Ajouter (F2) Supprimer (F4) Enregistrer (F8) Quitter

Piste	Piste / Runway
A	28
B	10
C	28 Herbe
D	10 Herbe
H	Hélicoptères

(NAV) NATURES DES VOLS 213.31

Ajouter (F2) Supprimer (F4) Enregistrer (F8) Quitter

Code: CMK Libellé de la nature de vol: AUTRES COMMERCIAUX

#	Code	Nature de vol	CMK	Analytique	Règle de vol	DGAC
	ACB	AERDCLUB	<input type="checkbox"/>			V
	AFF	AVIATION AFFAIRES	<input type="checkbox"/>		I	P
	CAR	CARGO	<input checked="" type="checkbox"/>		I	C
	CHA	CHARTERS	<input checked="" type="checkbox"/>		I	M
	CMK	AUTRES COMMERCIAUX	<input checked="" type="checkbox"/>		I	C
	DVT	DEROUTEMENT	<input checked="" type="checkbox"/>		I	M
	EPI	ECOLES DE PILOTAGE	<input type="checkbox"/>		V	V
	EVA	EVASAN	<input type="checkbox"/>		I	T
	MEP	MISES EN PLACE	<input type="checkbox"/>		I	I
	MIE	MILITAIRES ETRANGERS	<input type="checkbox"/>		I	V
	MIF	MILITAIRES FRANCAIS	<input type="checkbox"/>		I	V
	OFF	OFFICIELS ETRANGERS	<input type="checkbox"/>		I	O
	OFF	OFFICIELS FRANCAIS	<input type="checkbox"/>		I	O
	PVE	PRIVES ETRANGERS	<input type="checkbox"/>		V	V
	PVF	PRIVES FRANCAIS	<input type="checkbox"/>			V
	REG	REGULIER	<input checked="" type="checkbox"/>		I	M
	TNG	VOLS D'ENTRAINEMENT	<input type="checkbox"/>			E
	TRA	TRAVAIL AERIEN	<input type="checkbox"/>			T

La personnalisation des données est un des points forts.

Levers / Couchers de soleil

But

Consulter, calculer les levers et couchers de soleil.

Données gérées

- Coordonnées géographiques
- Altitude
- Heures en TU

Date	LS - 30	CS + 30	
vendredi 05 jul. 2013	03:23	20:26	<input type="checkbox"/>
samedi 06 jul. 2013	03:24	20:25	<input type="checkbox"/>
dimanche 07 jul. 2013	03:25	20:25	<input type="checkbox"/>
lundi 08 jul. 2013	03:26	20:24	<input type="checkbox"/>
mardi 09 jul. 2013	03:27	20:24	<input type="checkbox"/>
mercredi 10 jul. 2013	03:27	20:23	<input type="checkbox"/>
jeudi 11 jul. 2013	03:28	20:22	<input type="checkbox"/>
vendredi 12 jul. 2013	03:29	20:22	<input type="checkbox"/>
samedi 13 jul. 2013	03:30	20:21	<input type="checkbox"/>
dimanche 14 jul. 2013	03:31	20:20	<input type="checkbox"/>
lundi 15 jul. 2013	03:32	20:19	<input type="checkbox"/>
mardi 16 jul. 2013	03:33	20:18	<input type="checkbox"/>
mercredi 17 jul. 2013	03:35	20:17	<input type="checkbox"/>
jeudi 18 jul. 2013	03:36	20:16	<input type="checkbox"/>
vendredi 19 jul. 2013	03:37	20:15	<input type="checkbox"/>
samedi 20 jul. 2013	03:38	20:14	<input type="checkbox"/>

Clients

But

Créer, consulter, modifier, voire supprimer des fichiers clients.

Données gérées

- Nom, coordonnées des clients, et mode de règlement
- Adresses de facturation
- Répertoire téléphonique
- Prix nets et forfaits
- Tiers à facturer
- Redevances domaniales à facturer
- Crédit client (Crédit d'atterrissages - forfait de n touchées)
- Historique des factures et avoirs



Chaque client est identifié par 2 codes :

- son code client composé de 1 à 10 caractères alphanumériques ;
- son n° de compte comptable.

Airport Manager propose une aide pour la codification des clients.

L'option « outils » du menu offre une fonction permettant la fusion de plusieurs fiches clients en une seule (utile lorsque plusieurs fiches ont été créées pour un même client).

L'onglet « prix nets et remises » permet d'enregistrer des prix et des conditions tarifaires spécifiques à chaque client.

L'onglet « Tiers à facturer » est utilisé lorsque certaines prestations doivent être facturées automatiquement à un ou plusieurs autres clients.

L'onglet « Redevances domaniales » permet d'enregistrer des conventions sur une période ajustable. Cela permet une édition automatique des factures associées.

Types d'aéronefs et immatriculations

But

Créer, consulter, modifier, voire supprimer des immatriculations et des types d'aéronefs.

Données gérées

- Immatriculation

Données gérées

- Redevances aéronautiques
- Grilles de prix avec leurs conditions d'application
- Remises conditionnelles
- Majorations



Code	Description
100	REDEVANCE AERONAUTIQUE
200	BAGAGE / LIQUIDES
400	CONVOI EN BAGAGES ARRIVEE / ARRIVAL CAROUSEL
450	CONVOI EN BAGAGES DEPART / DEPARTURE CAROUSEL
700	REDEVANCE PARRAIN / AIRPORT LIGHT
800	REDEVANCE FRET / CARGO CHARGE
900	REDEVANCE FRET / CARGO CHARGE
901	REDEVANCE FRET / CARGO CHARGE
902	REDEVANCE FRET / CARGO CHARGE
903	REDEVANCE FRET / CARGO CHARGE
904	REDEVANCE FRET / CARGO CHARGE
905	REDEVANCE FRET / CARGO CHARGE
906	REDEVANCE FRET / CARGO CHARGE
907	REDEVANCE FRET / CARGO CHARGE
908	REDEVANCE FRET / CARGO CHARGE
909	REDEVANCE FRET / CARGO CHARGE
910	REDEVANCE FRET / CARGO CHARGE
911	REDEVANCE FRET / CARGO CHARGE
912	REDEVANCE FRET / CARGO CHARGE
913	REDEVANCE FRET / CARGO CHARGE
914	REDEVANCE FRET / CARGO CHARGE
915	REDEVANCE FRET / CARGO CHARGE
916	REDEVANCE FRET / CARGO CHARGE
917	REDEVANCE FRET / CARGO CHARGE
918	REDEVANCE FRET / CARGO CHARGE
919	REDEVANCE FRET / CARGO CHARGE
920	REDEVANCE FRET / CARGO CHARGE
921	REDEVANCE FRET / CARGO CHARGE
922	REDEVANCE FRET / CARGO CHARGE
923	REDEVANCE FRET / CARGO CHARGE
924	REDEVANCE FRET / CARGO CHARGE
925	REDEVANCE FRET / CARGO CHARGE
926	REDEVANCE FRET / CARGO CHARGE
927	REDEVANCE FRET / CARGO CHARGE
928	REDEVANCE FRET / CARGO CHARGE
929	REDEVANCE FRET / CARGO CHARGE
930	REDEVANCE FRET / CARGO CHARGE
931	REDEVANCE FRET / CARGO CHARGE
932	REDEVANCE FRET / CARGO CHARGE
933	REDEVANCE FRET / CARGO CHARGE
934	REDEVANCE FRET / CARGO CHARGE
935	REDEVANCE FRET / CARGO CHARGE
936	REDEVANCE FRET / CARGO CHARGE
937	REDEVANCE FRET / CARGO CHARGE
938	REDEVANCE FRET / CARGO CHARGE
939	REDEVANCE FRET / CARGO CHARGE
940	REDEVANCE FRET / CARGO CHARGE
941	REDEVANCE FRET / CARGO CHARGE
942	REDEVANCE FRET / CARGO CHARGE
943	REDEVANCE FRET / CARGO CHARGE
944	REDEVANCE FRET / CARGO CHARGE
945	REDEVANCE FRET / CARGO CHARGE
946	REDEVANCE FRET / CARGO CHARGE
947	REDEVANCE FRET / CARGO CHARGE
948	REDEVANCE FRET / CARGO CHARGE
949	REDEVANCE FRET / CARGO CHARGE
950	REDEVANCE FRET / CARGO CHARGE

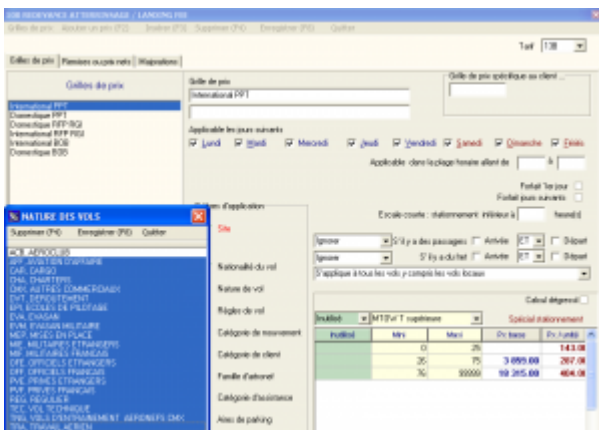

Statut	Mars	Mars	De base	De base
Initial	0	26		143.08
	26	75	3 000.00	267.04
	75	30000	10 265.00	404.08

Redevances domaniales et aéronautiques

But

Créer, consulter, modifier, paramétrer, voire supprimer les redevances aéronautiques et leurs tarifs.

Données gérées

- Redevances domaniales
- Redevances et prestations aéronautiques
- Textes descriptifs
- Prix et TVA

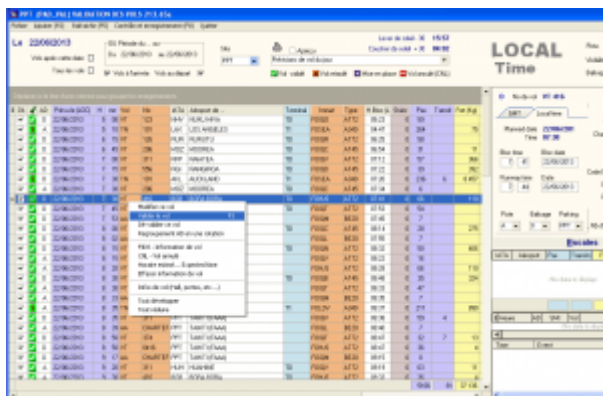

- Informations de téléaffichage : utilisée avec **Airport Manager FIDS**.
- Irrégularités commerciales : retards et vols annulés (CNL) sont automatiquement mémorisés.
- Gestion des horaires estimés ainsi que les différentes informations du vol (portes, hall...).
- Escales : permet d'enregistrer l'éventuelle liste des escales d'un n° de vol.

Mouvements aériens

But

- Compléter et / ou saisir les « strips » de l'aviation civile ainsi que les prestations à facturer.
- Saisir les débits carburants et éventuellement les facturer au comptant.
- Calculer et imprimer des factures au comptant.
- Imprimer des relevés de mouvements aériens.

Données gérées

- Mouvements aériens et escales, passagers, fret, données aviation civile
- Débits carburants et factures
- Prestations à facturer
- Factures au comptant



The screenshot displays the Edge Airport Manager software interface. At the top, it shows the date 'Le 22/04/2013' and the time '10:30'. Below this is a table of flight movements. A detailed panel for a selected flight is visible, showing arrival and departure information, including flight number, origin, destination, and status.

- Tri et classement des données : des fonctions simples et puissantes vous permettent de trier et de classer les mouvements aériens.
- Factures pro forma et factures au comptant : en sélectionnant un ou plusieurs mouvements aériens, vous pouvez calculer et imprimer soit une facture pro forma, soit une facture au comptant.
- Passagers et fret peuvent être répartis par escale.

02/06/2013 10:15

Date	Heure	Aéroport	Compagnie	N° de vol	N° de pass	PASSAGERS AU DEPART			FAK		FRET EN KG	
						Adultes	Enfant	Seniors	Trunk	Yield	Vol	Kms
0 22/06/2013	00:00	FOI00	VT141	VT141	66	34			14		292	11
A 22/06/2013	00:00	FOI00	VT141	VT141	10						22	
D 22/06/2013	00:12	FOI00	VT141	VT141	4							
D 22/06/2013	00:28	FOI00	VT141	VT141	4							
A 22/06/2013	01:07	FOI00	VT141	VT141	4							
A 22/06/2013	01:22	FOI00	VT141	VT141	66						23	1
A 22/06/2013	01:37	FOI00	VT141	VT141	24						38	
D 22/06/2013	01:46	FOI00	VT141	VT141	3							
D 22/06/2013	01:49	FOI00	VT141	VT141	4							
A 22/06/2013	01:54	FOI00	VT141	VT141	19							
A 22/06/2013	01:56	FOI00	VT141	VT141	4							
A 22/06/2013	02:06	FOI00	VT141	VT141	66						68	
A 22/06/2013	02:25	FOI00	VT141	VT141	0							
D 22/06/2013	02:31	FOI00	VT141	VT141	66						19	28
A 22/06/2013	02:45	FOI00	VT141	VT141	66						394	
D 22/06/2013	02:48	FOI00	VT141	VT141	0							
A 22/06/2013	02:52	FOI00	VT141	VT141	66						10	2
A 22/06/2013	02:56	FOI00	VT141	VT141	48						16	23
D 22/06/2013	03:00	FOI00	VT141	VT141	66							
D 22/06/2013	03:00	FOI00	VT141	VT141	66						418	
A 22/06/2013	03:02	FOI00	VT141	VT141	66						10	38
A 22/06/2013	03:13	FOI00	VT141	VT141	0							
A 22/06/2013	03:20	FOI00	VT141	VT141	10						162	
A 22/06/2013	03:26	FOI00	VT141	VT141	48							

Relevé des mouvements aériens

But

Afficher et imprimer des relevés de mouvements aériens.

Données gérées

- Liste des clients mouvementés dans la période
- Relevés de mouvements aériens déclinés en plusieurs modèles à imprimer

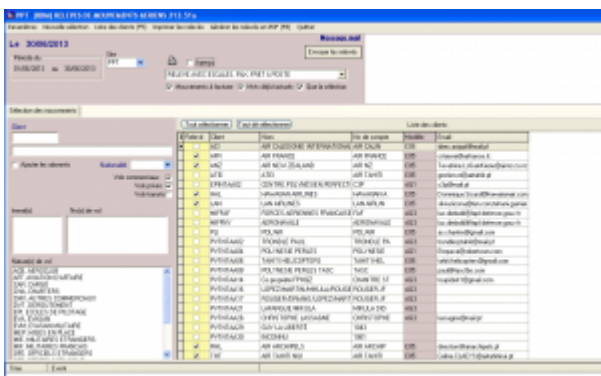

- Plusieurs modèles de relevés peuvent être imprimés.
- Possibilité de générer des fichiers PDF.

TAHITI AAAA PPT Aéroport International de TAHITI AAAA

RELEVÉ DES MOUVEMENTS AERIENS

AIR TAHITI NUI
Port de l'Est
98713 PAPEETE

Période du 01/06/2013 au 30/06/2013

18/06/2013 16:40

Date	Heure	Statut	No de vol	Destination / Aéroport	ATT	BAL	ARRIVER			DEPART			Poids Kg
							H	Pax	Fret	Pax	Transit	Fret	
01/06/2013	14:00	FGUP	TM01	NZAA AUCKLAND	1	1	28	104					
01/06/2013	17:00	FGUP	TM01	NZAA AUCKLAND	1	1	25	217	27	0	400		
02/06/2013	27:17	FGUP	TM02	NZAA AUCKLAND	1	1	26	217					
02/06/2013	29:27	FGUP	TM02	NZAA AUCKLAND	1	1	25		20		100		
02/06/2013	10:38	FGUP	TM01	NZAA AUCKLAND	1	1	28	100					
04/06/2013	08:18	FGUP	TM2	NZAA AUCKLAND	1	1	100		20		0		
05/06/2013	11:02	FGUP	TM1	NZAA AUCKLAND	1	1	100	214					
							70	0	0				
							110	214	0				
06/06/2013	17:17	FGUP	TM01	NZAA AUCKLAND	1	1	26		20		407		
06/06/2013	07:17	FGUP	TM01	NZAA AUCKLAND	1	1	26	217					
06/06/2013	10:02	FGUP	TM0	NZAA AUCKLAND	1	1	100		20		1000	0	
							0	100		140	1000	0	
							0	100		140	1000	0	
10/06/2013	07:20	FGUP	TM1	NZAA AUCKLAND	1	1	27	100					
							0	100					
							100	200					
10/06/2013	10:10	FGUP	TM0	NZAA AUCKLAND	1	1	100		20		100	0	
							0	141		141	100	0	
							0	120		120	0	0	
10/06/2013	07:30	FGUP	TM1	NZAA AUCKLAND	1	1	100	200				200	
							0	1000		0		200	
							0	1307		0			
10/06/2013	10:02	FGUP	TM00	NZAA AUCKLAND	1	1	26		20		1000	0	
14/06/2013	11:01	FGUP	TM1	NZAA AUCKLAND	1	1	26	400				200	
							107	200		0		200	
							110	100		0		200	
15/06/2013	10:01	FGUP	TM0	NZAA AUCKLAND	1	1	200		20		1000	0	
							0	100		100	1000	0	
							0	110		110	1000	0	
17/06/2013	07:00	FGUP	TM1	NZAA AUCKLAND	1	1	26	100				100	
							114	100		0		200	
							104	100		0			
17/06/2013	10:00	FGUP	TM0	NZAA AUCKLAND	1	1	26		20		100	0	
							0	101		110	100	0	
							0	110		110	100	0	
18/06/2013	07:10	FGUP	TM1	NZAA AUCKLAND	1	1	26	400				100	

Facturation

Facturation au comptant

But

A partir d'une saisie rapide de mouvements aériens, produire et imprimer des factures au comptant.

Données gérées

- Immatriculation
- Client
- Mouvements aériens
- Factures au comptant



- La saisie des informations de trafic génère automatiquement l'enregistrement de 2 mouvements aériens (arrivée et départ + éventuels vols locaux).
- Une seule fenêtre pour saisir et imprimer une facture au comptant.
- Le calcul des redevances et autres prestations à facturer est automatique.

Facturation des clients en compte

But

A partir des mouvements aériens enregistrés dans la période souhaitée :

- valorisation des mouvements aériens ;
- impression des états de contrôle de facturation ;
- impression des factures.

Principes

La liste des clients à facturer est affichée automatiquement.

En faisant un clic droit sur un client, vous pouvez voir ses mouvements aériens et les modifier si besoin. Vous pouvez aussi lui imprimer un relevé de mouvements.

Le calcul des redevances est automatique et il applique les éventuelles conditions spécifiques enregistrées dans les fiches clients (voir clients -> prix nets et remises).



- La personnalisation des factures est faite à partir d'un modèle dessiné à l'aide de Microsoft Word ©.
- Les redevances peuvent être regroupées sur les factures.
- La facturation de plusieurs clients sur une seule et même facture est possible.

Facturation domaniale

But

Permet de facturer automatiquement des clients sur une période. Les factures sont donc émises par avance en fonction d'une convention.

Données gérées

- Période de facturation (n mois)
- Prestations facturées
- Conventions
- Validité de la convention
- Changement d'état (émission de facture ou d'avoir complémentaire)

N°	NOM	Prénoms	Adresse	Code postal	Ville	Prov.	Téléphone	Mobile	Fax	Profil	Statut	Création
1001	ABRARD	YVES	1001 ABRARD	75001	Paris	75	01 42 56 12 34			Client	Actif	2013-01-01
1002	BOURDIER	Marie	1002 BOURDIER	75002	Paris	75	01 42 56 12 34			Client	Actif	2013-01-01
1003	CHENET	Philippe	1003 CHENET	75003	Paris	75	01 42 56 12 34			Client	Actif	2013-01-01
1004	DELAUNAY	Christophe	1004 DELAUNAY	75004	Paris	75	01 42 56 12 34			Client	Actif	2013-01-01
1005	DUVAL	Marie	1005 DUVAL	75005	Paris	75	01 42 56 12 34			Client	Actif	2013-01-01
1006	EUSTACHE	Philippe	1006 EUSTACHE	75006	Paris	75	01 42 56 12 34			Client	Actif	2013-01-01
1007	FERRIER	Christophe	1007 FERRIER	75007	Paris	75	01 42 56 12 34			Client	Actif	2013-01-01
1008	GARNIER	Marie	1008 GARNIER	75008	Paris	75	01 42 56 12 34			Client	Actif	2013-01-01
1009	HENRI	Philippe	1009 HENRI	75009	Paris	75	01 42 56 12 34			Client	Actif	2013-01-01
1010	LEFEBVRE	Christophe	1010 LEFEBVRE	75010	Paris	75	01 42 56 12 34			Client	Actif	2013-01-01

- La convention donnant lieu à une facturation domaniale peut s'établir directement dans la fiche client.
- Un document type de facturation domaniale est personnalisé avec Microsoft Word ©.

Factures pro forma

But

Calculer et imprimer des factures pro forma.

Principe

- Saisie manuelle d'une facture
- Calculée et générée automatiquement à partir d'une prévision de vol
- Calculée et générée automatiquement à partir des mouvements aériens

N°	Description	Qté	Unité	Px de vente	TVA %	Repartition	RCI net HT	Montant	TVA	Total
1.130	ATTERRISSAGE LANGRES	1		11,47 €				11,47 €	0,00 €	11,47 €

Totaux HT: 11,47 €
Totaux TTC: 11,47 €

La personnalisation des factures est faite à partir d'un modèle dessiné à l'aide de Microsoft Word ©.

Statistiques

Statistiques de trafic

But

Calculer, consulter et imprimer les statistiques de trafic.

Principe

Plusieurs programmes de statistiques de trafic sont disponibles dans Airport Manager. Ils fonctionnent tous sur le même principe et permettent d'obtenir les répartitions suivantes :

- par nature de vol ;
- par nationalité ;
- par exploitant / client ;
- par région ;
- par type d'aéronef.

Comme le montre le masque d'écran ci-dessous, 2 onglets permettent d'obtenir les résultats suivants :

- cumuls mensuels, annuels et glissants sur 12 mois et pour chacun d'eux, le % d'évolution avec l'année précédente ;
- détail des 12 mois de l'année.

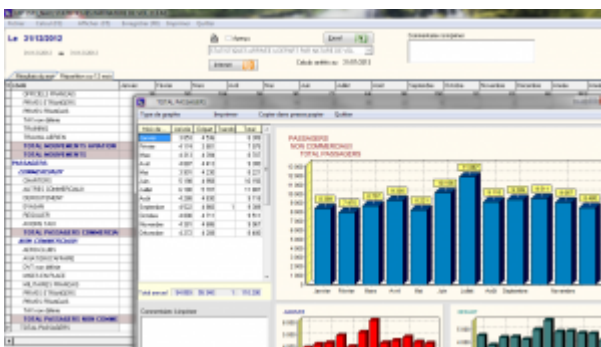

Les graphiques sont obtenus automatiquement en cliquant 2 fois sur

une rubrique.

Statistiques financières

But

Calculer, consulter et imprimer des statistiques financières.

Principe

Plusieurs programmes de statistiques financières sont disponibles dans Airport Manager :

- évolution des chiffres d'affaires des 12 mois de l'année en cours ;
- chiffres d'affaires par produit ;
- chiffres d'affaires des meilleurs clients.

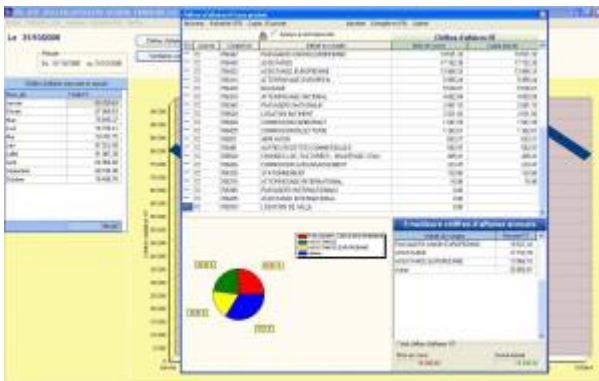

Graphiques par produit et par exploitant peuvent être obtenus en quelques clics.

Statistiques aviation civile

But

Calculer, consulter et imprimer les statistiques destinées à l'aviation civile.

Principe

Plusieurs programmes de ces statistiques sont disponibles dans Airport Manager :

- formulaire mensuel des mouvements non commerciaux ;
- décompte des vols pour les besoins de la navigation aérienne ;
- résultats généraux de trafic ;
- statistiques de lignes régulières et saisonnières ;
- statistiques de trafic régulier et non régulier.



The screenshot shows a software interface titled 'FORMULAIRE MENSUEL DES MOUVEMENTS NON COMMERCIAUX'. It contains several data entry sections:

- Mouvements à position:** A table with columns for '04/21', '14/21', and '14/21' (likely representing different periods or statuses).
- Mouvements à position:** Another table with columns for '04/21', '14/21', and '14/21'.
- Mouvements à position:** A third table with columns for '04/21', '14/21', and '14/21'.
- Mouvements à position:** A fourth table with columns for '04/21', '14/21', and '14/21'.
- Mouvements à position:** A fifth table with columns for '04/21', '14/21', and '14/21'.
- Mouvements à position:** A sixth table with columns for '04/21', '14/21', and '14/21'.
- Mouvements à position:** A seventh table with columns for '04/21', '14/21', and '14/21'.
- Mouvements à position:** An eighth table with columns for '04/21', '14/21', and '14/21'.
- Mouvements à position:** A ninth table with columns for '04/21', '14/21', and '14/21'.
- Mouvements à position:** A tenth table with columns for '04/21', '14/21', and '14/21'.

Les statistiques destinées à l'aviation civile peuvent être automatiquement diffusées sur internet via notre serveur.

Interface comptable

Etat des ventes

But

Consulter et imprimer l'état des ventes.

Principe

En classant la liste des factures et avoirs imprimés, l'utilisateur peut imprimer un état faisant apparaître les sous totaux par mode de paiement.

Comptes génériques

Les No de compte peuvent contenir les caractères de substitution suivants :

- S** 1 = soumis à TVA, 0 = Exonéré de TVA
- X** Régime TVA : 0 = Soumis, 1 = Exo UE, 2 = Exo hors UE, 3 = Exo France (CGI 252/A1-4)
- T** Remplacé par le code TVA (0, 1, ...)
- N** Remplacé par l'indice comptable de la nationalité
- Z** Traitement spécifique Apeju

ICV	Intitulé	Compte No
ABT	ABONNEMENT PARKING P2	7062722000
FMR	PAY with REDUCED MOBILITY	7061152000
PRO	PRODUITS DIVERS GESTION COURANTE	7580000000
GAT	COMMIS* GATE RYR	7062582000
CLO	CHARGES LOCATIVES	7062822000
PAR	RECETTES PARKING CLIENTS	7062712000
AUT	AUTRES PRODUITS	7580000000
TRC	TRANSFERT DE CHARGES	7910010000
E-IP	AUTRES PROD. EXCEPT. S/ OP* DE GESTION	7718100000
AVI	AVITAILLEMENT	7000000270
CAS	FRAIS DE SERVICES - A5	7062582000
LRE	LOCATION RESTAURANT	7062631000
PKG	RECETTES PARKING PUBLIC	7062711000
TDI	VIDE-TOILETTES	7061312000
VAL	PART VARIABLE LOUEURS	7062541000
VAR	PART VARIABLE RESTAU	7062531000
ASC	ASCENSEUR AEROGARE	7580000000
FDK	FRAIS FIXES	
TFP	TAXES PARAFISCALES	

Le paramétrage des comptes de ventilation repose sur une table d'affectation comme le montre la figure ci-dessus.

Exportation comptable des journaux

But

Exporter le ou les journaux de vente et créer un fichier texte pouvant être lu par le logiciel de comptabilité Lineal © (ou les logiciels Cegid, Corail ...).

Principe

L'exportation consiste en la création d'un fichier texte dont le format est conforme aux spécificités de l'éditeur du logiciel de comptabilité.

Le programme procède à la création de ce fichier texte et le place dans le sous répertoire airport\export\compta. Il peut être automatiquement envoyé par mail, accompagné du journal correspondant au format PDF.

[Fiches clients et mouvements](#)

[Gestion des tarifs](#)

[Règles d'ouverture](#)

[Statistiques de l'aviation civile](#)

[Mise en place de la comptabilité](#)

From:

<https://oldwiki.embross-airport-services.com/> - **Documentation Embross (ex Edge Airport)**

Permanent link:

<https://oldwiki.embross-airport-services.com/doku.php?id=solutions:bil&rev=1491205798> 

Last update: **03/04/2017 09:49**

Edge Airport France

Airport Manager Solutions

Phone: +33 553 801 366

Service commercial : contact@edge-airport.com

Support technique : support@edge-airport.com

Edge Airport France SAS au capital de 150 000 €

RCS Bergerac 529 125 346 Les Lèches TVA : FR53529125346 / EORI : FR52912534600039

Tel : +33(0)553 801 366 contact@edge-airport.com www.edge-airport.com