

Edge Airport France



Table des matières

| | |
|--|--|
| AMInvoicing : Aeronautical Billing and Statistics | |
| Fichiers | |
| Données techniques | |
| But | |
| Données gérées | |
| Pistes, natures de vol | |
| But | |
| Données gérées | |
| Levers / Couchers de soleil | |
| But | |
| Données gérées | |
| Clients | |
| But | |
| Données gérées | |
| Types d'aéronefs et immatriculations | |
| But | |
| Données gérées | |
| Tarifs | |
| Redevances aéronautiques | |
| But | |
| Données gérées | |
| Redevances domaniales et aéronautiques | |
| But | |
| Données gérées | |
| Trafic aérien | |
| Programme de vols réguliers | |
| But | |
| Données gérées | |
| Validation des vols | |
| But | |
| Données gérées | |
| Mouvements aériens | |
| But | |
| Données gérées | |
| Relevé des mouvements aériens | |
| But | |
| Données gérées | |
| Facturation | |
| Facturation au comptant | |
| But | |
| Données gérées | |
| Facturation des clients en compte | |
| But | |
| Principes | |
| Facturation domaniale | |
| But | |

| | |
|--|--|
| Données gérées | |
| Factures pro forma | |
| But | |
| Principe | |
| Statistiques | |
| Statistiques de trafic | |
| But | |
| Principe | |
| Statistiques financières | |
| But | |
| Principe | |
| Statistiques aviation civile | |
| But | |
| Principe | |
| Interface comptable | |
| Etat des ventes | |
| But | |
| Principe | |
| Ventilation comptable | |
| But | |
| Principe | |
| Exportation comptable des journaux | |
| But | |
| Principe | |
| Plaquette commerciale | |
| Guide d'installation | |
| Guides d'utilisation | |
| Edge Airport France | |

AMInvoicing : Aeronautical Billing and Statistics



| | |
|-----------------------------|---|
| Vous avez préparé ... | - Les programmes de vol été / hiver : - programme des vols réguliers ; - dossiers de vol (prévision et préparation des vols non réguliers). |
| Airport Manager calcule ... | - Prévisions de vol : - génération et affichage des vols du jour ; - validation par un simple clic des vols à l'arrivée ou au départ ; - gestion des irrégularités commerciales (DL, CNL, etc...) ; - création automatique des mouvements aériens. |
| Vous saisissez : | - L'enregistrement du trafic aérien : - les mouvements aériens et les vols locaux ; - la répartition des passagers et du fret par escale ; - les prestations et services rendus (dégivrage, nettoyage, GPU, etc...). |
| | Vous obtenez |
| Traitements quotidiens | - Notifications de vol (douanes, DGAC, police des frontières, ...) - Rapport d'activité quotidienne (mouvements, passagers et fret) - Résultats de trafic du jour (vols prévus, réels, sièges offerts, pax, ...) - Listes quotidiennes de mouvements aériens - Rapport quotidien des prestations et services rendus |
| Airport Manager calcule ... | La facturation : - relevés de mouvements aériens ; - facturation au comptant ou périodique des redevances aéronautiques, des carburants et autres prestations ou services ; - facturation des militaires (bons modèle A, B et C) ; - facturation domaniale |
| Statistiques mensuelles | Les statistiques : - statistiques aviation civile (DGAC) ; - statistiques générales avec graphiques de gestion ; - statistiques par nature de vol, par nationalité, par pays, par type d'aéronef, par exploitant, par région ; - statistiques de trafic par jour de la semaine (du lundi au dimanche) ; - pointes horaires de trafic en nombre de mouvements, passagers et fret ; - statistiques ACI ; - statistiques SSLIA ; - statistiques UCCEGA. |
| Statistiques annuelles | L'interface comptable : - génération des journaux de vente en comptabilité ; - création d'un fichier d'exportation au format texte ; - fichiers d'exportation comptable (Linéal ©, Cegid ©, etc...). |

Fichiers

Données techniques

But

Créer, consulter, modifier, voire supprimer les données techniques propres à l'aéroport.

Données gérées

- Aéroports
- Pays
- Régions
- Nationalités

The left screenshot shows a form for adding a country with fields for Code (ML), Nationalité (INTERNATIONAL), and Région (ASIE / PACIFIQUE). Below the form is a table of countries:

| Code | Pays | NAT | RG1 | RG2 |
|------|---------------------|-----|-----|-----|
| NF | FIJI | INT | 5 | |
| DH | FINLANDE | CEE | 2 | 1 |
| EF | FINLANDE | CEE | 2 | 1 |
| FR | FRANCE | NAT | 1 | 0 |
| • LF | FRANCE | NAT | 1 | 0 |
| FD | GABON | INT | 7 | |
| DG | GHANA | INT | 7 | |
| EG | GRANDE BRETAGNE | CEE | 0 | 0 |
| BG | GRONLAND (DANEMARK) | NAT | 1 | |
| MG | GUATEMALA | INT | 4 | |
| GU | GUINEE | INT | 7 | |

The right screenshot shows a search interface for airports with a date of 26/07/2013 and a search filter for AEROPORT. Below is a table of airports:

| DAI | IATA | Aéroport | English | Arabe | Pays |
|------|------|-----------------------------|---------|-------|------|
| KAMA | AMA | AMARILLO | | | KA |
| MAAS | ASM | ASMAFA | | | MA |
| LRBM | BRY | SAB NARE | | | LR |
| LFPO | XBK | BERNAY (ST MARTIN) | | | LF |
| LFDA | CHR | COLMAR (MULSHEIM) | | | LF |
| LFSC | SF | COLMAR (MEYENHEIM) | | | LF |
| LFAD | XCP | COMPIEGNE MARGRY | | | LF |
| EEBO | DKB | DIVERS DANEMARK | | | DK |
| SHBB | MAB | DIVERS MAROC | | | MA |
| SBFZ | | PORTALEZAU/PINTO MARTINS | | | SB |
| EGHE | ISC | ISLES OF SOULLY (ST MARTIN) | | | EG |
| ESMQ | KLR | KALNARI | | | ES |
| DOAN | KAM | KAMARAN | | | DO |
| LFQO | PBO | LILLE (MARCQ) | | | LF |
| LFQC | PBB | LUNEVILLE (CRUESMARE) | | | LF |

La base de données fournie avec Airport Manager contient plus de 2000 aéroports et pays.

Pistes, natures de vol

But

Créer, consulter, modifier, voire supprimer les données techniques propres à l'aéroport.

Données gérées

- Pistes
- Parkings avions
- Horaires ATS
- Natures de vol

(RWY) PISTES / RUNWAY 3.0.1

Ajouter (F2) Supprimer (F4) Enregistrer (F8) Quitter

| Piste | Piste / Runway |
|-------|----------------|
| A | 28 |
| B | 10 |
| C | 28 Herbe |
| D | 10 Herbe |
| H | Hélicoptères |

(NAV) NATURES DES VOLS 213.31

Ajouter (F2) Supprimer (F4) Enregistrer (F8) Quitter

Code: CMK Libellé de la nature de vol: AUTRES COMMERCIAUX

| # | Code | Nature de vol | CMK | Analytique | Règle de vol | DGAC |
|---|------|----------------------|-------------------------------------|------------|--------------|------|
| | ACB | AERDCLUB | <input type="checkbox"/> | | | V |
| | AFF | AVIATION AFFAIRES | <input type="checkbox"/> | | I | P |
| | CAR | CARGO | <input checked="" type="checkbox"/> | | I | C |
| | CHA | CHARTERS | <input checked="" type="checkbox"/> | | I | M |
| | CMK | AUTRES COMMERCIAUX | <input checked="" type="checkbox"/> | | I | C |
| | DVT | DEROUTEMENT | <input checked="" type="checkbox"/> | | I | M |
| | EPI | ECOLES DE PILOTAGE | <input type="checkbox"/> | | V | V |
| | EVA | EVASAN | <input type="checkbox"/> | | I | T |
| | MEP | MISES EN PLACE | <input type="checkbox"/> | | I | I |
| | MIE | MILITAIRES ETRANGERS | <input type="checkbox"/> | | I | V |
| | MIF | MILITAIRES FRANCAIS | <input type="checkbox"/> | | I | V |
| | OFF | OFFICIELS ETRANGERS | <input type="checkbox"/> | | I | O |
| | OFF | OFFICIELS FRANCAIS | <input type="checkbox"/> | | I | O |
| | PVE | PRIVES ETRANGERS | <input type="checkbox"/> | | V | V |
| | PVF | PRIVES FRANCAIS | <input type="checkbox"/> | | | V |
| | REG | REGULIER | <input checked="" type="checkbox"/> | | I | M |
| | TNG | VOLS D'ENTRAINEMENT | <input type="checkbox"/> | | | E |
| | TRA | TRAVAIL AERIEN | <input type="checkbox"/> | | | T |

La personnalisation des données est un des points forts.

Levers / Couchers de soleil

But

Consulter, calculer les levers et couchers de soleil.

Données gérées

- Coordonnées géographiques
- Altitude
- Heures en TU

| Date | LS - 30 | CS + 30 | |
|-----------------------|---------|---------|--------------------------|
| vendredi 05 jul. 2013 | 03:23 | 20:26 | <input type="checkbox"/> |
| samedi 06 jul. 2013 | 03:24 | 20:25 | <input type="checkbox"/> |
| dimanche 07 jul. 2013 | 03:25 | 20:25 | <input type="checkbox"/> |
| lundi 08 jul. 2013 | 03:26 | 20:24 | <input type="checkbox"/> |
| mardi 09 jul. 2013 | 03:27 | 20:24 | <input type="checkbox"/> |
| mercredi 10 jul. 2013 | 03:27 | 20:23 | <input type="checkbox"/> |
| jeudi 11 jul. 2013 | 03:28 | 20:22 | <input type="checkbox"/> |
| vendredi 12 jul. 2013 | 03:29 | 20:22 | <input type="checkbox"/> |
| samedi 13 jul. 2013 | 03:30 | 20:21 | <input type="checkbox"/> |
| dimanche 14 jul. 2013 | 03:31 | 20:20 | <input type="checkbox"/> |
| lundi 15 jul. 2013 | 03:32 | 20:19 | <input type="checkbox"/> |
| mardi 16 jul. 2013 | 03:33 | 20:18 | <input type="checkbox"/> |
| mercredi 17 jul. 2013 | 03:35 | 20:17 | <input type="checkbox"/> |
| jeudi 18 jul. 2013 | 03:36 | 20:16 | <input type="checkbox"/> |
| vendredi 19 jul. 2013 | 03:37 | 20:15 | <input type="checkbox"/> |
| samedi 20 jul. 2013 | 03:38 | 20:14 | <input type="checkbox"/> |

Clients

But

Créer, consulter, modifier, voire supprimer des fichiers clients.

Données gérées

- Nom, coordonnées des clients, et mode de règlement
- Adresses de facturation
- Répertoire téléphonique
- Prix nets et forfaits
- Tiers à facturer
- Redevances domaniales à facturer
- Crédit client (Crédit d'atterrissages - forfait de n touchées)
- Historique des factures et avoirs



Chaque client est identifié par 2 codes :

- son code client composé de 1 à 10 caractères alphanumériques ;
- son n° de compte comptable.

Airport Manager propose une aide pour la codification des clients.

L'option « outils » du menu offre une fonction permettant la fusion de plusieurs fiches clients en une seule (utile lorsque plusieurs fiches ont été créées pour un même client).

L'onglet « prix nets et remises » permet d'enregistrer des prix et des conditions tarifaires spécifiques à chaque client.

L'onglet « Tiers à facturer » est utilisé lorsque certaines prestations doivent être facturées automatiquement à un ou plusieurs autres clients.

L'onglet « Redevances domaniales » permet d'enregistrer des conventions sur une période ajustable. Cela permet une édition automatique des factures associées.

Types d'aéronefs et immatriculations

But

Créer, consulter, modifier, voire supprimer des immatriculations et des types d'aéronefs.

Données gérées

- Immatriculation

Données gérées

- Redevances aéronautiques
- Grilles de prix avec leurs conditions d'application
- Remises conditionnelles
- Majorations

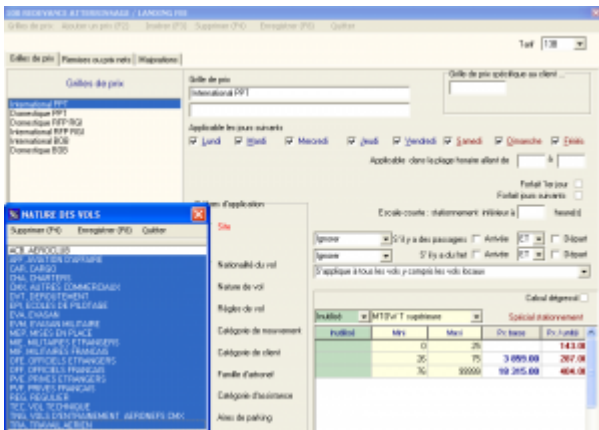
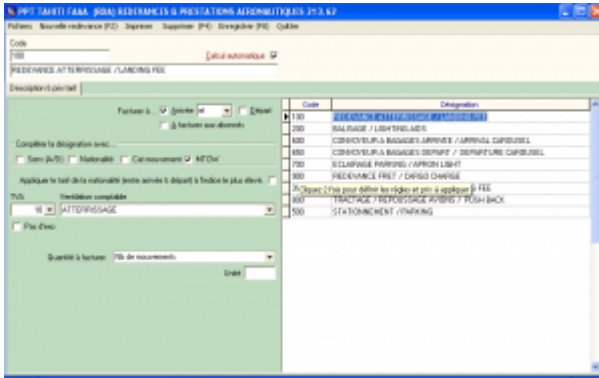

Redevances domaniales et aéronautiques

But

Créer, consulter, modifier, paramétrer, voire supprimer les redevances aéronautiques et leurs tarifs.

Données gérées

- Redevances domaniales
- Redevances et prestations aéronautiques
- Textes descriptifs
- Prix et TVA



| Programme | N° de vol | Date | Heure | Statut | Notes |
|-----------|-----------|------------|-------|--------|-------|
| AF 100 | AF 100 | 12/06/2026 | 07:00 | OK | |
| AF 101 | AF 101 | 12/06/2026 | 08:00 | OK | |
| AF 102 | AF 102 | 12/06/2026 | 09:00 | OK | |
| AF 103 | AF 103 | 12/06/2026 | 10:00 | OK | |
| AF 104 | AF 104 | 12/06/2026 | 11:00 | OK | |
| AF 105 | AF 105 | 12/06/2026 | 12:00 | OK | |
| AF 106 | AF 106 | 12/06/2026 | 13:00 | OK | |
| AF 107 | AF 107 | 12/06/2026 | 14:00 | OK | |
| AF 108 | AF 108 | 12/06/2026 | 15:00 | OK | |
| AF 109 | AF 109 | 12/06/2026 | 16:00 | OK | |
| AF 110 | AF 110 | 12/06/2026 | 17:00 | OK | |

Été / Hiver : vous pouvez définir les dates de validité de ces 2 programmes. Cependant, les dates d'effet de chaque n° de vol peuvent être modifiées individuellement.

- Délestage : concerne les vols qui n'auront pas lieu entre 2 dates.
- Escales : permet d'enregistrer l'éventuelle liste des escales d'un n° de vol.
- Les programmes de vol peuvent être importés depuis les messages IATA, SITA ou ARINC lorsque la compagnie les diffuse par cette voie. Cela nécessite d'attacher une adresse IATA au téléaffichage (exemple CDGASXA).

Validation des vols

But

- Afficher, voire compléter la prévision des vols du jour, calculée à partir du programme des vols réguliers.
- Ajouter des prévisions de vols supplémentaires (charters, mise en place, etc...).
- Valider les vols en temps réel en renseignant immatriculation, heures blocs, passagers et fret.
- Renseigner les informations transmises au téléaffichage.

Données gérées

- Prévisions de vol
- Informations de téléaffichage
- Génération automatique des mouvements aériens
- Gestion des irrégularités commerciales (retards et vols annulés)



- Informations de téléaffichage : utilisée avec **Airport Manager FIDS**.
- Irrégularités commerciales : retards et vols annulés (CNL) sont automatiquement mémorisés.
- Gestion des horaires estimés ainsi que les différentes informations du vol (portes, hall...).
- Escales : permet d'enregistrer l'éventuelle liste des escales d'un n° de vol.

Mouvements aériens

But

- Compléter et / ou saisir les « strips » de l'aviation civile ainsi que les prestations à facturer.
- Saisir les débits carburants et éventuellement les facturer au comptant.
- Calculer et imprimer des factures au comptant.
- Imprimer des relevés de mouvements aériens.

Données gérées

- Mouvements aériens et escales, passagers, fret, données aviation civile
- Débits carburants et factures
- Prestations à facturer
- Factures au comptant



The screenshot displays the Edge Airport France software interface. At the top, there is a header with the date 'Le 22/06/2013' and the time '10:50'. Below this, there is a table of flight movements. A detailed window is open, showing flight information for 'ARRIVEE' (Arrival) and 'DEPART' (Departure). The window includes fields for flight number, origin/destination, arrival/departure times, and other operational details. The interface is designed for airport management, providing a clear view of flight schedules and operational data.

- Tri et classement des données : des fonctions simples et puissantes vous permettent de trier et de classer les mouvements aériens.
- Factures pro forma et factures au comptant : en sélectionnant un ou plusieurs mouvements aériens, vous pouvez calculer et imprimer soit une facture pro forma, soit une facture au comptant.
- Passagers et fret peuvent être répartis par escale.

TAHITI AAAA
MOUVEMENTS AERIENS ET RENSEIGNEMENTS COMMERCIAUX
Passée du 22/06/2013 au 22/06/2013

| Date | Heure | Aéroport | Compagnie | N° de vol | Statut | PASSAGERS AU DEPART | | | FAV | | FRET EN KG | |
|--------------|-------|----------|-----------|-----------|--------|---------------------|--------|---------|---------|-------|------------|-------|
| | | | | | | Adultes | Enfant | Seniors | Travail | Autre | Col | Kilos |
| 0 22/06/2013 | 00:00 | FOI00 | VTA | VT847 | 66 | | | | | | | |
| A 22/06/2013 | 00:00 | FOI00 | VTA | VT847 | 10 | | | | | | | |
| 0 22/06/2013 | 00:12 | FOI00 | RENTA | VT847 | 4 | | | | | | | |
| 0 22/06/2013 | 00:28 | FOI00 | VTA | VT847 | 48 | | | | | | | |
| A 22/06/2013 | 00:30 | FOI00 | RENTA | VT847 | 4 | | | | | | | |
| A 22/06/2013 | 01:07 | FOI00 | VTA | VT847 | 4 | | | | | | | |
| A 22/06/2013 | 01:22 | FOI00 | VTA | VT847 | 66 | | | | | | | |
| A 22/06/2013 | 01:37 | FOI00 | VTA | VT847 | 4 | | | | | | | |
| 0 22/06/2013 | 01:46 | FOI00 | RENTA | VT847 | 39 | | | | | | | |
| 0 22/06/2013 | 01:49 | FOI00 | RENTA | VT847 | 4 | | | | | | | |
| A 22/06/2013 | 01:54 | FOI00 | RENTA | VT847 | 19 | | | | | | | |
| A 22/06/2013 | 01:56 | FOI00 | RENTA | VT847 | 4 | | | | | | | |
| A 22/06/2013 | 02:06 | FOI00 | VTA | VT847 | 66 | | | | | | | |
| A 22/06/2013 | 02:05 | FOI00 | VTA | VT847 | 0 | | | | | | | |
| 0 22/06/2013 | 02:25 | FOI00 | VTA | VT847 | 66 | | | | | | | |
| A 22/06/2013 | 02:31 | FOI00 | VTA | VT847 | 66 | | | | | | | |
| 0 22/06/2013 | 02:45 | FOI00 | VTA | VT847 | 66 | | | | | | | |
| A 22/06/2013 | 02:48 | FOI00 | VTA | VT847 | 0 | | | | | | | |
| A 22/06/2013 | 02:52 | FOI00 | VTA | VT847 | 0 | | | | | | | |
| A 22/06/2013 | 02:56 | FOI00 | VTA | VT847 | 66 | | | | | | | |
| 0 22/06/2013 | 03:00 | FOI00 | VTA | VT847 | 48 | | | | | | | |
| 0 22/06/2013 | 03:00 | FOI00 | VTA | VT847 | 66 | | | | | | | |
| A 22/06/2013 | 03:02 | FOI00 | VTA | VT847 | 66 | | | | | | | |
| A 22/06/2013 | 03:13 | FOI00 | VTA | VT847 | 66 | | | | | | | |
| A 22/06/2013 | 03:20 | FOI00 | VTA | VT847 | 0 | | | | | | | |
| A 22/06/2013 | 03:26 | FOI00 | VTA | VT847 | 10 | | | | | | | |
| A 22/06/2013 | 03:26 | FOI00 | VTA | VT847 | 48 | | | | | | | |

Relevé des mouvements aériens

But

Afficher et imprimer des relevés de mouvements aériens.

Données gérées

- Liste des clients mouvementés dans la période
- Relevés de mouvements aériens déclinés en plusieurs modèles à imprimer

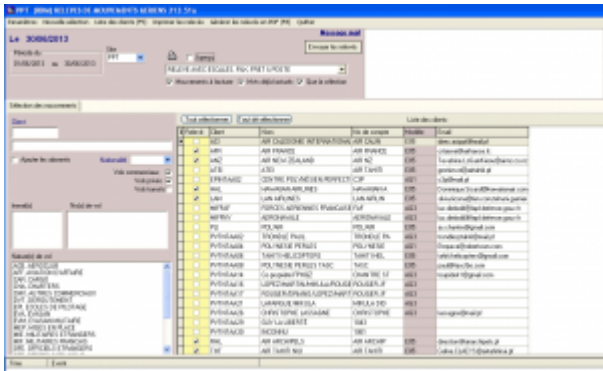

- Plusieurs modèles de relevés peuvent être imprimés.
- Possibilité de générer des fichiers PDF.

TAHITI AAAA PPT Aéroport International de TAHITI AAAA

RELEVÉ DES MOUVEMENTS AÉRIENS

AIR TAHITI NUI
Port de l'Est
98713 PAPEETE

Période du 01/06/2013 au 30/06/2013

18/06/2013 16:40

| Date | Heure | Statut | No de vol | Destination / Aéroport | ATT | BAL | ARRIVER | | | DEPART | | | Poids Kg | |
|--------------|-------|--------|-----------|------------------------|-----|-----|---------|------|------|--------|---------|------|-------------|--|
| | | | | | | | H | Pax | Fret | Pax | Transit | Fret | | |
| FOURF | | | | | | | | | | | | | | |
| ASAC | | | | | | | | | | | | | | |
| 01/06/2013 | 14:00 | FOURF | TM01 | NZAA AUCKLAND | 1 | 1 | 200 | 4000 | | | | | | |
| 01/06/2013 | 17:00 | FOURF | TM01 | NZAA AUCKLAND | 1 | 1 | 200 | 4000 | 200 | 0 | 4000 | | | |
| 02/06/2013 | 07:17 | FOURF | TM02 | NZAA AUCKLAND | 1 | 1 | 200 | 4000 | | | | | | |
| 02/06/2013 | 09:21 | FOURF | TM02 | NZAA AUCKLAND | 1 | 1 | 200 | 4000 | 200 | 0 | 4000 | | | |
| 02/06/2013 | 10:38 | FOURF | TM01 | NZAA AUCKLAND | 1 | 1 | 200 | 4000 | | | | | | |
| 04/06/2013 | 08:18 | FOURF | TM2 | NZAA AUCKLAND | 1 | 100 | | | 200 | | | 0 | | |
| 05/06/2013 | 11:02 | FOURF | TM1 | NZAA AUCKLAND | 1 | 1 | 100 | 2000 | | | | | | |
| | | | A | LFPO PARIS-CDG | | | 70 | 0 | 0 | | | | | |
| | | | A | NZAA AUCKLAND | | | 110 | 2000 | 0 | | | | | |
| 05/06/2013 | 17:07 | FOURF | TM01 | NZAA AUCKLAND | | 1 | 200 | | 200 | | | 4000 | | |
| 05/06/2013 | 07:17 | FOURF | TM01 | NZAA AUCKLAND | 1 | 1 | 200 | 4000 | | | | | | |
| 06/06/2013 | 10:02 | FOURF | TM0 | LFPO PARIS-CDG | 1 | 100 | 0 | | 200 | | 10000 | 0 | | |
| | | | A | NZAA AUCKLAND | | | 0 | | 100 | | 10000 | 0 | | |
| | | | A | LFPO PARIS-CDG | | | 0 | | 140 | | 10000 | 0 | | |
| 06/06/2013 | 07:20 | FOURF | TM2 | LFPO PARIS-CDG | 1 | 1 | 200 | 4000 | | | | | | |
| | | | A | LFPO PARIS-CDG | | | 0 | 0 | 0 | | | | | |
| | | | A | NZAA AUCKLAND | | | 100 | 2000 | 0 | | | | | |
| 06/06/2013 | 10:10 | FOURF | TM0 | LFPO PARIS-CDG | 1 | 10 | 0 | | 200 | | 100 | 0 | | |
| | | | A | NZAA AUCKLAND | | | 0 | | 140 | | 100 | 0 | | |
| | | | A | LFPO PARIS-CDG | | | 0 | | 120 | | 0 | 0 | | |
| 06/06/2013 | 07:30 | FOURF | TM1 | LFPO PARIS-CDG | 1 | 1 | 100 | 2000 | | | | 2000 | | |
| | | | A | LFPO PARIS-CDG | | | 0 | 1000 | 0 | | | 2000 | | |
| | | | A | NZAA AUCKLAND | | | 0 | 1300 | 0 | | | 0 | | |
| 06/06/2013 | 10:02 | FOURF | TM00 | NZAA AUCKLAND | 1 | 10 | | | 100 | | 1000 | 0 | | |
| 06/06/2013 | 11:01 | FOURF | TM1 | LFPO PARIS-CDG | 1 | 1 | 200 | 4000 | | | | 2000 | | |
| | | | A | NZAA AUCKLAND | | | 100 | 2000 | 0 | | | 2000 | | |
| | | | A | LFPO PARIS-CDG | | | 110 | 1000 | 0 | | | 2000 | | |
| 06/06/2013 | 10:01 | FOURF | TM0 | LFPO PARIS-CDG | 1 | 200 | 0 | | 200 | | 10000 | 0 | | |
| | | | A | NZAA AUCKLAND | | | 0 | | 150 | | 10000 | 0 | | |
| | | | A | LFPO PARIS-CDG | | | 0 | | 110 | | 4000 | 0 | | |
| 07/06/2013 | 07:00 | FOURF | TM1 | LFPO PARIS-CDG | 1 | 1 | 200 | 4000 | | | | 2000 | | |
| | | | A | LFPO PARIS-CDG | | | 114 | 1000 | 0 | | | 2000 | | |
| | | | A | NZAA AUCKLAND | | | 104 | 100 | 0 | | | 0 | | |
| 07/06/2013 | 10:00 | FOURF | TM0 | LFPO PARIS-CDG | 1 | 10 | 0 | | 200 | | 1000 | 0 | | |
| | | | A | NZAA AUCKLAND | | | 0 | | 100 | | 2000 | 0 | | |
| | | | A | LFPO PARIS-CDG | | | 0 | | 110 | | 0 | 0 | | |
| 08/06/2013 | 07:10 | FOURF | TM1 | LFPO PARIS-CDG | 1 | 1 | 200 | 4000 | | | | 1000 | | |

Facturation

Facturation au comptant

But

A partir d'une saisie rapide de mouvements aériens, produire et imprimer des factures au comptant.

Données gérées

- Immatriculation
- Client
- Mouvements aériens
- Factures au comptant



- La saisie des informations de trafic génère automatiquement l'enregistrement de 2 mouvements aériens (arrivée et départ + éventuels vols locaux).
- Une seule fenêtre pour saisir et imprimer une facture au comptant.
- Le calcul des redevances et autres prestations à facturer est automatique.

Facturation des clients en compte

But

A partir des mouvements aériens enregistrés dans la période souhaitée :

- valorisation des mouvements aériens ;
- impression des états de contrôle de facturation ;
- impression des factures.

Principes

La liste des clients à facturer est affichée automatiquement.

En faisant un clic droit sur un client, vous pouvez voir ses mouvements aériens et les modifier si besoin. Vous pouvez aussi lui imprimer un relevé de mouvements.

Le calcul des redevances est automatique et il applique les éventuelles conditions spécifiques enregistrées dans les fiches clients (voir clients -> prix nets et remises).



- La personnalisation des factures est faite à partir d'un modèle dessiné à l'aide de Microsoft Word ©.
- Les redevances peuvent être regroupées sur les factures.
- La facturation de plusieurs clients sur une seule et même facture est possible.

Facturation domaniale

But

Permet de facturer automatiquement des clients sur une période. Les factures sont donc émises par avance en fonction d'une convention.

Données gérées

- Période de facturation (n mois)
- Prestations facturées
- Conventions
- Validité de la convention
- Changement d'état (émission de facture ou d'avoir complémentaire)

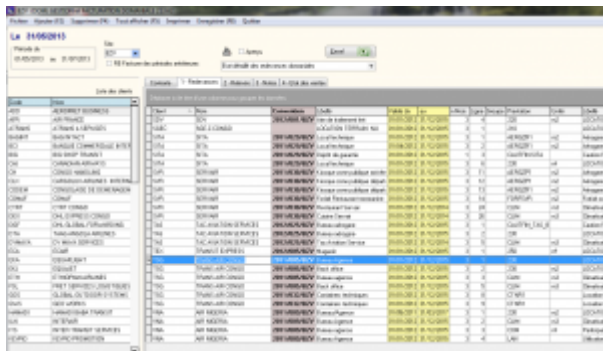

- La convention donnant lieu à une facturation domaniale peut s'établir directement dans la fiche client.
- Un document type de facturation domaniale est personnalisé avec Microsoft Word ©.

Factures pro forma

But

Calculer et imprimer des factures pro forma.

Principe

- Saisie manuelle d'une facture
- Calculée et générée automatiquement à partir d'une prévision de vol
- Calculée et générée automatiquement à partir des mouvements aériens

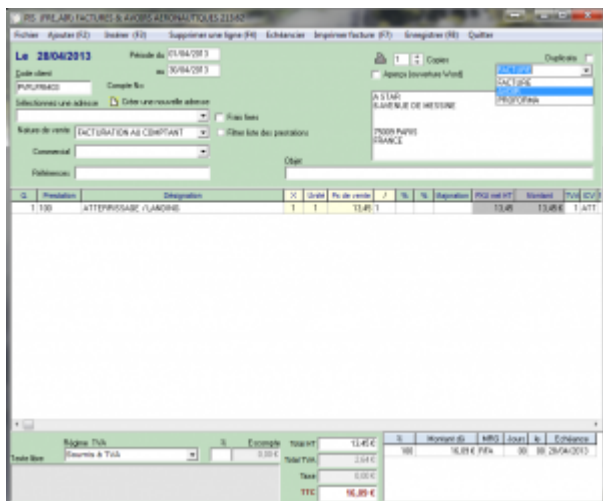

La personnalisation des factures est faite à partir d'un modèle dessiné à l'aide de Microsoft Word ©.

Statistiques

Statistiques de trafic

But

Calculer, consulter et imprimer les statistiques de trafic.

Principe

Plusieurs programmes de statistiques de trafic sont disponibles dans Airport Manager. Ils fonctionnent tous sur le même principe et permettent d'obtenir les répartitions suivantes :

- par nature de vol ;
- par nationalité ;
- par exploitant / client ;
- par région ;
- par type d'aéronef.

Comme le montre le masque d'écran ci-dessous, 2 onglets permettent d'obtenir les résultats suivants :

- cumuls mensuels, annuels et glissants sur 12 mois et pour chacun d'eux, le % d'évolution avec l'année précédente ;
- détail des 12 mois de l'année.

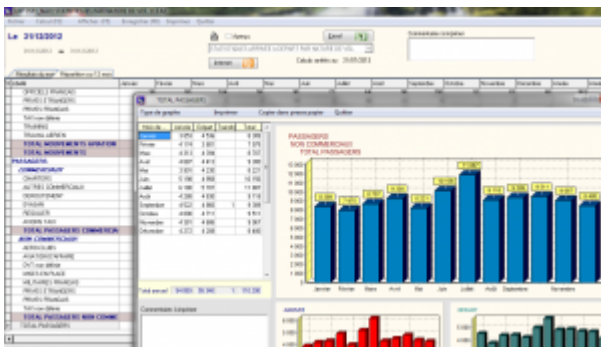

Les graphiques sont obtenus automatiquement en cliquant 2 fois sur

une rubrique.

Statistiques financières

But

Calculer, consulter et imprimer des statistiques financières.

Principe

Plusieurs programmes de statistiques financières sont disponibles dans Airport Manager :

- évolution des chiffres d'affaires des 12 mois de l'année en cours ;
- chiffres d'affaires par produit ;
- chiffres d'affaires des meilleurs clients.

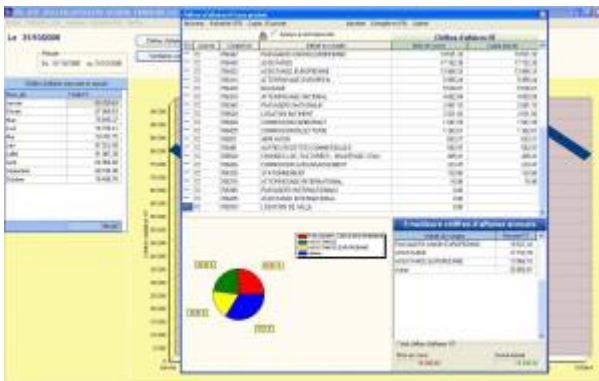

Graphiques par produit et par exploitant peuvent être obtenus en quelques clics.

Statistiques aviation civile

But

Calculer, consulter et imprimer les statistiques destinées à l'aviation civile.

Principe

Plusieurs programmes de ces statistiques sont disponibles dans Airport Manager :

- formulaire mensuel des mouvements non commerciaux ;
- décompte des vols pour les besoins de la navigation aérienne ;
- résultats généraux de trafic ;
- statistiques de lignes régulières et saisonnières ;
- statistiques de trafic régulier et non régulier.



The screenshot shows a software interface titled 'FORMULAIRE MENSUEL DES MOUVEMENTS NON COMMERCIAUX'. It contains several data entry sections:

- Mouvements à position:** A table with columns for '04/21', '14/21', and '14/21' (likely representing different periods or metrics).
- Mouvements à position:** Another table with columns for '04/21', '14/21', and '14/21'.
- Mouvements à position:** A third table with columns for '04/21', '14/21', and '14/21'.
- Mouvements à position:** A fourth table with columns for '04/21', '14/21', and '14/21'.
- Mouvements à position:** A fifth table with columns for '04/21', '14/21', and '14/21'.
- Mouvements à position:** A sixth table with columns for '04/21', '14/21', and '14/21'.
- Mouvements à position:** A seventh table with columns for '04/21', '14/21', and '14/21'.
- Mouvements à position:** An eighth table with columns for '04/21', '14/21', and '14/21'.
- Mouvements à position:** A ninth table with columns for '04/21', '14/21', and '14/21'.
- Mouvements à position:** A tenth table with columns for '04/21', '14/21', and '14/21'.

Les statistiques destinées à l'aviation civile peuvent être automatiquement diffusées sur internet via notre serveur.

Interface comptable

Etat des ventes

But

Consulter et imprimer l'état des ventes.

Principe

En classant la liste des factures et avoirs imprimés, l'utilisateur peut imprimer un état faisant apparaître les sous totaux par mode de paiement.

Comptes génériques

Les No de compte peuvent contenir les caractères de substitution suivants :

- S** 1 = soumis à TVA, 0 = Exonéré de TVA
X Régime TVA : 0 = Soumis, 1 = Exo UE, 2 = Exo hors UE, 3 = Exo France (CGI 252/A1-4)
T Remplacé par le code TVA (0, 1, ...)
N Remplacé par l'indice comptable de la nationalité
Z Traitement spécifique Apeju

| ICV | Intitulé | Compte No |
|------|--|------------|
| ABT | ABONNEMENT PARKING P2 | 7062722000 |
| FMR | PAY with REDUCED MOBILITY | 7061152000 |
| PRO | PRODUITS DIVERS GESTION COURANTE | 7580000000 |
| GAT | COMMIS* GATE RYR | 7062582000 |
| CLO | CHARGES LOCATIVES | 7062822000 |
| PAR | RECETTES PARKING CLIENTS | 7062712000 |
| AUT | AUTRES PRODUITS | 7580000000 |
| TRC | TRANSFERT DE CHARGES | 7910010000 |
| E-IP | AUTRES PROD. EXCEPT. S/ OP* DE GESTION | 7718100000 |
| AVI | AVITAILLEMENT | 7000000270 |
| CAS | FRAIS DE SERVICES - A5 | 7062582000 |
| LRE | LOCATION RESTAURANT | 7062631000 |
| PKG | RECETTES PARKING PUBLIC | 7062711000 |
| TDI | VIDE-TOILETTES | 7061312000 |
| VAL | PART VARIABLE LOUEURS | 7062541000 |
| VAR | PART VARIABLE RESTAU | 7062531000 |
| ASC | ASCENSEUR AEROGARE | 7580000000 |
| FDK | FRAIS FIXES | |
| TFP | TAXES PARAFISCALES | |

Le paramétrage des comptes de ventilation repose sur une table d'affectation comme le montre la figure ci-dessus.

Exportation comptable des journaux

But

Exporter le ou les journaux de vente et créer un fichier texte pouvant être lu par le logiciel de comptabilité Lineal © (ou les logiciels Cegid, Corail ...).

Principe

L'exportation consiste en la création d'un fichier texte dont le format est conforme aux spécificités de l'éditeur du logiciel de comptabilité.

Le programme procède à la création de ce fichier texte et le place dans le sous répertoire airport\export\compta. Il peut être automatiquement envoyé par mail, accompagné du journal correspondant au format PDF.

Statistiques de l'aviation civile

Mise en place de la comptabilité

From:

<https://oldwiki.embross-airport-services.com/> - **Documentation Embross (ex Edge Airport)**

Permanent link:

<https://oldwiki.embross-airport-services.com/doku.php?id=solutions:bil&rev=1491229193> 

Last update: **03/04/2017 16:19**

Edge Airport France

Airport Manager Solutions

Phone: +33 553 801 366

Service commercial : contact@edge-airport.com

Support technique : support@edge-airport.com

Edge Airport France SAS au capital de 150 000 €

RCS Bergerac 529 125 346 Les Lèches TVA : FR53529125346 / EORI : FR52912534600039

Tel : +33(0)553 801 366 contact@edge-airport.com www.edge-airport.com