

IATAText - Messagerie aéronautique de type-B

Edge Airport France

Table des matières

EAF_PUB_IATATEXT_201603-002_PlaqTechFR

Description technique

Edge Airport France

Description technique



IATAText - Messagerie aéronautique de type-B

Le logiciel « IATATEXT » permet d'envoyer et de recevoir des messages opérationnels de type-B. Il est indispensable au fonctionnement du L-DCS afin de recevoir sur une adresse du type **xxxAMXH** les messages NIL et ADL. La signature d'un vol par le L-DCS, c'est IATATEXT qui se charge de générer les messages PFS, LDM, PRL, PTM, ETL, etc.

L'interface IATATEXT permet aussi d'envoyer manuellement tous les autres messages opérationnels.



IATATEXT gère parfaitement la double-signature afin que les messages émis pour le compte des compagnies aériennes ne soient pas facturés à l'aéroport mais aux compagnies.

The screenshot shows the 'Informations de vol' window with the following data:

- DEPART** (Annulé (CNL))
- Date: 15/09/2006, Heure: 10:00, Bloc: 10:5
- Estimated Time of Arrival (EA): 1115
- No de vol: [dropdown], Immatriculation: FR 8546, Cabine: FGSRI, PNT: Y189, PNC: 2/4
- Code IATA: STN: [dropdown], Aéroport de: LONDRES (STANSTED)
- Infos vol départ: Adultes: 163, Enfants: 4, Total Passagers: 167, Masse PAX kg: 0
- Bagages: Nb: 81, Kg: 843
- Codes retard: 1: 93, 2: [dropdown]
- Délai mn: 0018, Ex: 0022
- Dont Pax en transit: 0, + Bébés: 2
- Fret (Cargo) en Kg: 1365, Poste (mail) en Kg: 0
- Buttons: X Supprimer, V Valider

Répartition (Pax)

Zone	Pax
A	
B	
C	
D	
E	

0 pax

Répartition fret

Soute	Total fret (Kg)
1	
2	843
3	685
4	700
5	

2 228



```
LDM
FR8546/15.FGSRI.Y189.2/4
-STN.163/4/2.T843.1/000.2/843.3/000.4/000
BP/81.B/843.C/000.M/000.PAX/167
SI NIL
```

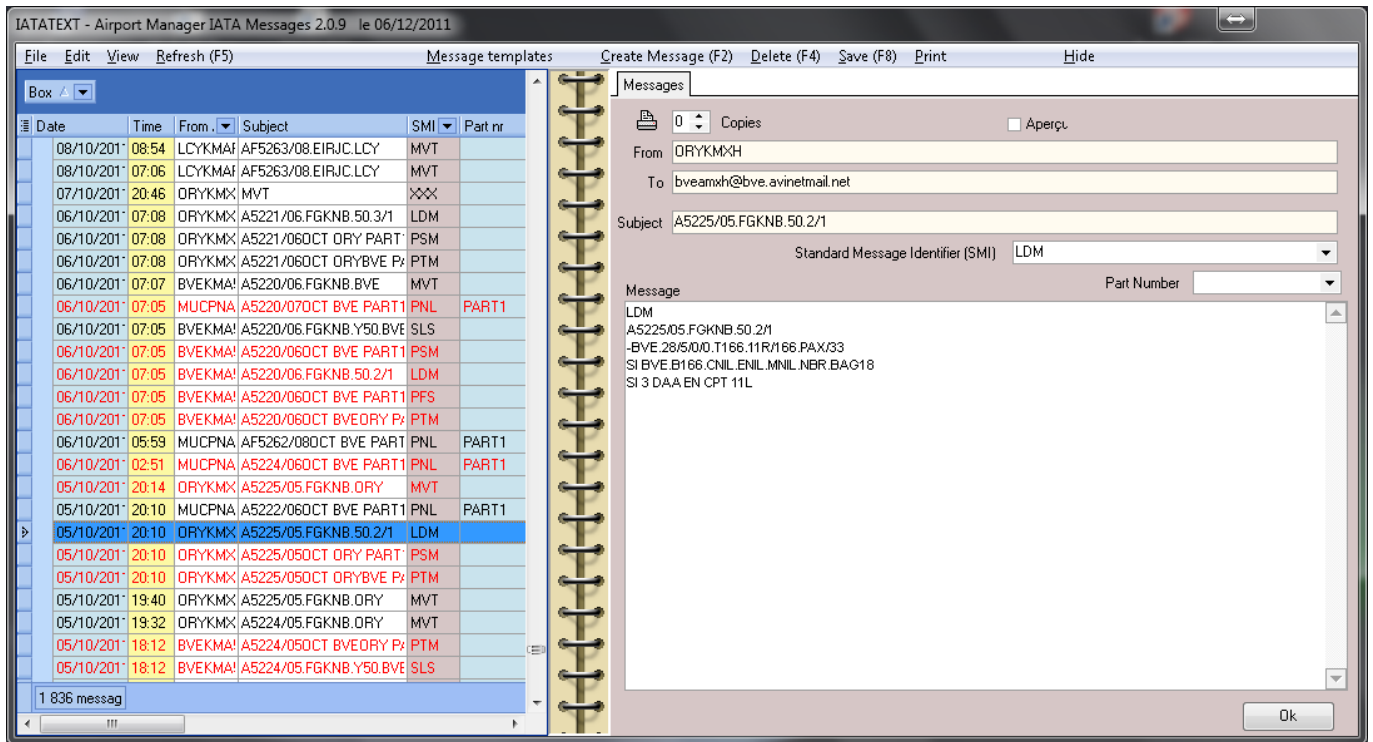

From:

<https://oldwiki.embross-airport-services.com/> - **Documentation Embross (ex Edge Airport)**

Permanent link:

<https://oldwiki.embross-airport-services.com/doku.php?id=solutions:iatatext1&rev=1496308947>

Last update: **01/06/2017 11:22**

Edge Airport France

Airport Manager Solutions

Phone: +33 553 801 366

Service commercial : contact@edge-airport.com

Support technique : support@edge-airport.com

Edge Airport France SAS au capital de 150 000 €

RCS Bergerac 529 125 346 Les Lèches TVA : FR53529125346 / EORI : FR52912534600039

Tel : +33(0)553 801 366 contact@edge-airport.com www.edge-airport.com