

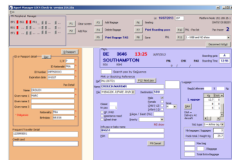

Airport Manager L-DCS

Local Departure Control System
Système d'enregistrement automatique des passagers



Multi-volet et multi-support

Le L-DCS gère plusieurs vols simultanément et lit tous les formats de carte d'embarquement (normés IATA), présentés sur tous les supports (cartes d'embarquement, page imprimée, téléphone, ...)

PNL - Liste des passagers

Le L-DCS intègre automatiquement, à partir des messages PNL et ADL, la liste des passagers, tout en permettant, le cas échéant, une saisie manuelle des passagers.



Enregistrement des passagers

Le L-DCS prépare l'enregistrement et permet le placement des passagers. 3 formes d'attribution de sièges sont possibles : en cliquant sur le plan cabine généré en back office, en saisie directe ou la non attribution de sièges (free seating). Les cartes d'accès à bord et les étiquettes bagages correspondantes sont imprimées.

Embarquement des passagers

Le L-DCS peut piloter jusqu'à 3 BGR simultanément afin de faciliter et d'accélérer l'embarquement des passagers. Les codes-barres des cartes d'embarquement sont lus et la liste des passagers est imprimée.

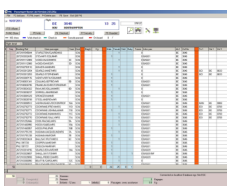
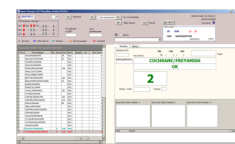

Contrôle et suivi des opérations

Les passagers enregistrés et embarqués sont suivis en temps réel. La liste des passagers est éditée faisant apparaître les passagers enregistrés (check-in), les NO-SHOW, les GO-SHOW, les passagers avec assistance...

La liste des tags bagages est fournie et le formulaire de clôture de vol est généré.

Manifestes passagers et bagages (en option)

Pour chaque vol, le nombre et la répartition des passagers par zone est édité, ainsi que la réconciliation bagages / passagers.

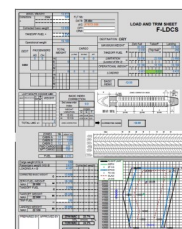

Solution nomade

La solution L-DCS est disponible en version mobile, permettant ainsi aux agents d'intervenir à tout moment et en toute zone de l'aéroport.

**La solution L-DCS d'Edge Airport fonctionne avec les solutions :
BRS, FiDS, IATATEXT, Cupp-T ...**

Nous contacter

Pour en savoir plus, contactez-nous au **+33 553 801 366** ou par mail à l'adresse suivante **contact@edge-airport.com**