



Edge-airport Terminal Mobile

Les solutions nomades pour les aéroports et les passagers



Android®

UN terminal mobile, PLUSIEURS solutions

Information et localisation du passager

Pour chaque carte d'embarquement scannée avec le terminal mobile, l'agent accède aux données suivantes : la destination du passager, les horaires prévus, les contrôles déjà franchis.

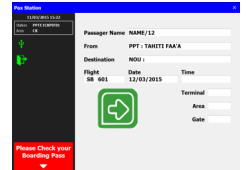

Contrôle et orientation des passagers

Les agents peuvent séparer les passagers en fonction de leurs destinations (espace National, Schengen, Non Schengen et International), et fluidifier ainsi le trafic au niveau des contrôles sécuritaires.

Embarquer les passagers plus rapidement

Le terminal nomade couplé au Local DCS permet de faciliter et accélérer l'embarquement des passagers en remontant les files d'attentes et offre la possibilité de contrôler simultanément plusieurs embarquements.

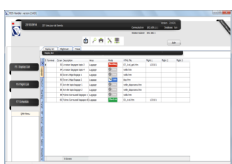

Superviser le téléaffichage des écrans de l'aéroport

En utilisant la connexion wifi sécurisée, vous pouvez à tout moment changer l'affichage des écrans, où que vous soyez dans l'aéroport.

Gestion des bagages

D'un simple scan, les bagagistes ont accès en temps réel aux informations pour les aider à localiser et à répartir les bagages.



Au-delà d'un simple terminal informatique, le terminal existe en option avec les fonctions de téléphonies mobiles 4G.

Nous contacter

Pour en savoir plus, contactez-nous au **+33 553 801 366** ou par mail à l'adresse suivante **contact@edge-airport.com**